



C. PATRICIO ADAME BUSTAMANTE

No. Contrato  
Monto contrato con IVA:  
Importe del Anticipo con IVA:  
UBICACIÓN

IPR-AD-001-2022  
\$843,577.20  
\$0.00  
LO DE PONCE

Fecha 30 DE DICIEMBRE DEL 2022  
Estimacion No. 1 (UNO)(UNICA)

OBRAS: REHABILITACION DE CAMINOS RURALES TRAMO (EL CUICHI - LO DE PONCE), (LO DE PONCE - PALMARITO DE LOS RAMIREZ), (PALMARITO DE LOS RAMIREZ - LA TASAJERA), (LO DE PONCE - EL LIMON DE LOS PERAZA), EN LA LOCALIDAD DE LO DE PONCE, MUNICIPIO DE SAN IGNACIO, ESTADO DE SINALOA.

Periodo del Contrato al  
19/dic/2022 al 31/dic/2022  
ESTADO DE CUENTA

ESTIMACION	PERIODO	IMPORTE DE ESTIMACION CON IVA	3% VIG. CONT.	INSP. Y	0.2% CMIC	AMORTIZACION DE ANTIPO CON IVA (35%)	TOTAL DEDUCCIONE S	LIQUIDO PAGAR
ESTIMACION 1 (UNO)(UNICA)	19 DE DICIEMBRE DEL 2022 AL 30 DE DICIEMBRE DEL 2022	\$843,577.20		\$21,816.65	\$1,454.44	\$0.00	\$23,271.09	\$820,306.11
TOTALES:		\$843,577.20		\$21,816.65	\$1,454.44	\$0.00	\$23,271.09	\$820,306.11
SALDO DEL CONTRATO:		\$0.00		SALDO POR AMORTIZAR DEL ANTIPO:	\$0.00	\$0.00		

POR EL CONTRATISTA

C. PATRICIO ADAME BUSTAMANTE

REVISO

C. ING. DANIEL FERNANDO MANJARREZ M.  
SUPERVISOR DE LA DOSPM

AUTORIZO



C. ARG. ANTONIO DE LOAIZA V.  
DIR. DE OBRAS Y SERV. PUBL. MUN.



**C. PATRICIO ADAME BUSTAMANTE**

REHABILITACION DE CAMINOS RURALES TRAMO (EL CUICHI – LO DE PONCE), (LO DE PONCE – PALMARITO DE LOS RAMIREZ), (PALMARITO DE LOS RAMIREZ – LA TASAJERA), (LO DE PONCE – EL LIMON DE LOS PERAZA), EN LA LOCALIDAD DE LO DE PONCE, MUNICIPIO DE SAN IGNACIO, ESTADO DE SINALOA.				Fecha:  30 DE DICIEMBRE DEL 2022	Estimacion:  1 (UNO)(UNICA)
Periodo de la estimacion:	19/dic/2022	al	30/dic/2022	Localidad:	No. De contrato:
Periodo de Ejecución:	19/dic/2022	al	31/dic/2022	LO DE PONCE	IPR-AD-001-2022
Importe del contrato con I.V.A:	\$843,577.20	Imp. Contratado sin I.V.A	\$727,221.72	Anticipo	\$0.00
				Importe Anticipo sin I.V.A	\$0.00
				% de Avance	100.00%
				% Avance	Total
					100.00%

Control Del Anticipo	Liquidacion de Estimacion		Control de Estimacion
AMORTIZA ESTA ESTIMACION	Importe de la Estimacion (+)	\$727,221.72	ESTA ESTIMACION
	16 % I.V.A (+)	\$116,355.48	
\$0.00	Sub- Total A (=)	\$843,577.20	\$843,577.20
AMORTIZACION ANTERIOR	Amortizacion Anticipo 35%	\$0.00	ACUMULADO ANTERIOR
	16 % I.V.A (+)	\$0.00	
\$0.00	Total (=)	\$0.00	\$0.00
TOTAL AMORTIZADO	Importe TOTAL	\$727,221.72	TOTAL ACUMULADO.
	16 % I.V.A (+)	\$116,355.48	
\$0.00	Total (=)	\$843,577.20	\$843,577.20
ANTICIPO OTORGADO	CMIC 0.2% (-)	\$1,454.44	CONTRATADO
	VER., INSP., FISC. Y CONT. 3% (-)	\$21,816.65	
\$0.00	Total Deducciones (=)	\$23,271.09	\$843,577.20
SALDO DEL ANTICIPO	Importe T O T A L	\$820,306.11	SALDO
\$0.00	NETO A PAGAR	\$820,306.11	\$0.00
	Son		
	OCHOCIENTOS VEINTE MIL TRESCIENTOS SEIS PESOS 11/100 M.N.		

 POR EL CONTRATISTA <b>C. PATRICIO ADAME BUSTAMANTE</b>	REVISO  <b>C. ING. DANIEL FERNANDO MANJARREZ M.</b> SUPERVISOR DE LA DOSPM	AUTORIZO  <b>C. ARQ. ANTONIO DE J. LOAIZA V.</b> DIR. DE OBRAS Y SERV. PUBL. MUN.
--	--	---



**C. PATRICIO ADAME BUSTAMANTE**

Trato: IPR-AD-001-2022  
 Monto contrato con IVA: \$ 843,577.20  
 Monto contrato sin IVA: \$ 727,221.72  
 Ubicación: LO DE PONCE

Fecha: 30 DE DICIEMBRE DEL 2022

Estimación No. 1 (UNO)(UNICA)

Periodo de la estimación: del 19/12/2022 al 30/12/2022

Obra: REHABILITACION DE CAMINOS RURALES TRAMO (EL CUICHI – LO DE PONCE), (LO DE PONCE – PALMARITO DE LOS RAMIREZ), (PALMARITO DE LOS RAMIREZ – LA TASAJERA), (LO DE PONCE – EL LIMON DE LOS PERAZA), EN LA LOCALIDAD DE LO DE PONCE, MUNICIPIO DE SAN IGNACIO, ESTADO DE SINALOA.

CLAVE	CONCEPTO	PROGRAMADO			ANTERIORMENTE			ESTA ESTIMACION			SALDO	
		Unidad	Cantidad	Precio U.	Importe	Cant.	Importe	P.U	Importe	Cantidad	Importe	
01	REHABILITACION DE CAMINOS RURALES TRAMO (EL CUICHI – LO DE PONCE), (LO DE PONCE – PALMARITO DE LOS RAMIREZ), (PALMARITO DE LOS RAMIREZ – LA TASAJERA), (LO DE PONCE – EL LIMON DE LOS PERAZA), EN LA LOCALIDAD DE LO DE PONCE, MUNICIPIO DE SAN IGNACIO, ESTADO DE SINALOA.											
0101	REHABILITACION DE CAMINO RURAL TRAMO (EL CUICHI – LO DE PONCE) 6.50 KMS DE LONGITUD Y 6.00 MTS DE ANCHO.											
01060214	MOTOCONFORMADO DE CAMINO INCLUYE EQUIPO	M2	39,000.00	\$4.80	\$187,200.00	0.00	\$0.00	\$4.80	39,000.00	\$187,200.00	0.00	\$0.00
0102	REHABILITACION DE CAMINO RURAL TRAMO (LO DE PONCE – PALMARITO DE LOS RAMIREZ) 4.50 KMS DE LONGITUD Y 6.00 MTS DE ANCHO.											
01060214	MOTOCONFORMADO DE CAMINO INCLUYE EQUIPO	M2	27,000.00	\$4.80	\$129,600.00	0.00	\$0.00	\$4.80	27,000.00	\$129,600.00	0.00	\$0.00
0103	REHABILITACION DE CAMINO RURAL TRAMO (PALMARITO DE LOS RAMIREZ – LA TASAJERA) 11.00 KMS DE LONGITUD Y 6.00 MTS DE ANCHO.											
01060214	MOTOCONFORMADO DE CAMINO INCLUYE EQUIPO	M2	66,000.00	\$4.80	\$316,800.00	0.00	\$0.00	\$4.80	66,000.00	\$316,800.00	0.00	\$0.00
0104	REHABILITACION DE CAMINO RURAL TRAMO (LO DE PONCE – EL LIMON DE LOS PERAZA) 3.00 KMS DE LONGITUD Y 6.00 MTS DE ANCHO.											
01060214	MOTOCONFORMADO DE CAMINO INCLUYE EQUIPO	M2	18,000.00	\$4.80	\$86,400.00	0.00	\$0.00	\$4.80	18,000.00	\$86,400.00	0.00	\$0.00
Suma esta hoja											\$0.00	\$0.00
Sumas acumuladas											\$720,000.00	\$720,000.00

AUTORIZO  
 C. ARG. ANTONIO DE J. LOAIZA V.  
 DIR. DE OBRAS Y SERV. PUB. MUN.

REVISO  
 C. ING. DANIEL FERNANDO MANJARREZ M.  
 SUPERVISOR DE LA DOSPM

POR EL CONTRATISTA  
 C. PATRICIO ADAME BUSTAMANTE



No. Contrato: IPR-AD-001-2022  
 Monto contrato con IVA: \$ 843,577.20  
 Monto contrato sin IVA: \$ 727,221.72  
 Ubicación: LO DE PONCE

Fecha: 30 DE DICIEMBRE DEL 2022

Periodo de la estimación: del 19/12/2022 al 30/12/2022  
 Obra: REHABILITACION DE CAMINOS RURALES TRAMO (EL CUICHI - LO DE PONCE), (LO DE PONCE - PALMARITO DE LOS RAMIREZ), (PALMARITO DE LOS RAMIREZ - LA TASAJERA), (LO DE PONCE - EL LIMON DE LOS PERAZA), EN LA LOCALIDAD DE LO DE PONCE, MUNICIPIO DE SAN IGNACIO, ESTADO DE SINALOA.

C. PATRICIO ADAME BUSTAMANTE

Estimacion No.

1 (UNO)(UNICA)

CLAVE	CONCEPTO	PROGRAMADO		ANTERIORMENTE		ESTA ESTIMACION		SALDO		
		Unidad	Cantidad	Precio U.	Importe	Cant.	P.U	Importe	Cantidad	Importe
0105 01120022	ROTULO DE OBRA SUMINISTRO Y COLOCACION DE ROTULO DE OBRA DE 0.90 X 1.50 MTS, CON BASTIDORES DE PERFIL PTR DE 1X 1/2" X 1 1/2" CAL. 14 Y LAMINA NEGRA CAL. 20 CON POSTES DE 1.30 MTS DE ALTURA LIBRE A LA BASE INFERIOR DEL ANUNCIO DE PERFIL DE PTR DE 1 1/2" X 1 1/2" CAL. 14 LA LAMINA INCLUYE: PINTURA DE FONDO ESMALTE COLOR BLANCO A DOS MANOS, ROTULADO A UNA CARA CON VINILETRAS Y LOGOTIPOS POR COMPUTADORA EN LAS MEDIDAS, TIPO DE LETRA Y COLORES ESPECIFICADOS POR LA DOSP, INCLUYE: COLOCACION EN DADOS DE CONCRETO DE FC=150 KG/CM2, CON UN EMPOTRAMIENTO NO MENOR A 60 CMS. MATERIAL, HERRAMIENTA Y TODO LO NECESARIO PARA SU CORRECTA EJECUCION.	PZA	1.00	\$7,221.72	\$7,221.72	0.00	\$0.00	\$7,221.72	0.00	\$0.00
Suma esta hoja				\$7,221.72	\$7,221.72		\$0.00	\$7,221.72		\$0.00
Sumas acumuladas				\$727,221.72	\$727,221.72		\$0.00	\$727,221.72		\$0.00
				SUB TOTAL	\$727,221.72	SUB TOTAL	\$0.00	SUB TOTAL		\$0.00
				IVA 16%	\$116,355.48	IVA 16%	\$0.00	IVA 16%		\$0.00
				TOTAL	\$843,577.20	TOTAL	\$0.00	TOTAL		\$0.00

AUTORIZO  
 C. ARQ. ANTONIO DE J. LOAIZA V.  
 DIR. DE OBRAS Y SERV. PUBL. MUN.

REVISO  
 C. ING. DANIEL FERNANDO MANJARREZ M.  
 SUPERVISOR DE LA DOSPM

POR EL CONTRATISTA  
 C. PATRICIO ADAME BUSTAMANTE



No. Contrato:

IPR-AD-00022

Fecha: 30 DE DICIEMBRE DEL 2022

Ubicacion:  
LO DE PONCE

Obra:

**C. PATRICIO ADAME BUSTAMANTE**

REHABILITACION DE CAMINOS RURALES TRAMO (EL CUICHI - LO DE PONCE), (LO DE PONCE - PALMARITO DE LOS RAMIREZ), (PALMARITO DE LOS RAMIREZ - LA TASAJERA), (LO DE PONCE - EL LIMON DE LOS PERAZA), EN LA LOCALIDAD DE LO DE PONCE, MUNICIPIO DE SAN IGNACIO, ESTADO DE SINALOIA.

**Numero Generadores**

Clave	Concepto	Unidad	Localizacion		Largo	Ancho	Alto	Pieza	Resultado		Observaciones
			Eje	Tramo					Parcial	Total	
01	REHABILITACION DE CAMINOS RURALES TRAMO (EL CUICHI - LO DE PONCE), (LO DE PONCE - PALMARITO DE LOS RAMIREZ), (PALMARITO DE LOS RAMIREZ - LA TASAJERA), (LO DE PONCE - EL LIMON DE LOS PERAZA), (LO DE PONCE - EL LIMON DE LOS PERAZA), EN LA LOCALIDAD DE LO DE PONCE, MUNICIPIO DE SAN IGNACIO, ESTADO DE SINALOIA.										
0101	REHABILITACION DE CAMINO RURAL TRAMO (EL CUICHI - LO DE PONCE) 6.50 KMS DE LONGITUD Y 6.00 MTS DE ANCHO.	M2			6,500.00	6.00				39,000.00	
01060214	MOTOCONFORMADO DE CAMINO INCLUYE EQUIPO									39,000.00	
0102	REHABILITACION DE CAMINO RURAL TRAMO (LO DE PONCE - PALMARITO DE LOS RAMIREZ) 4.50 KMS DE LONGITUD Y 6.00 MTS DE ANCHO.	M2			4,500.00	6.00				27,000.00	
01060214	MOTOCONFORMADO DE CAMINO INCLUYE EQUIPO									27,000.00	
0103	REHABILITACION DE CAMINO RURAL TRAMO (PALMARITO DE LOS RAMIREZ - LA TASAJERA) 11.00 KMS DE LONGITUD Y 6.00 MTS DE ANCHO.	M2			11,000.00	6.00				66,000.00	
01060214	MOTOCONFORMADO DE CAMINO INCLUYE EQUIPO									66,000.00	
0104	REHABILITACION DE CAMINO RURAL TRAMO (LO DE PONCE - EL LIMON DE LOS PERAZA) 3.00 KMS DE LONGITUD Y 6.00 MTS DE ANCHO.	M2			3,000.00	6.00				18,000.00	
01060214	MOTOCONFORMADO DE CAMINO INCLUYE EQUIPO									18,000.00	

POR EL CONTRATISTA

C. PATRICIO ADAME BUSTAMANTE

REVISO

C. ING. DANIEL FERNANDO MANJARREZ M.  
SUPERVISOR DE LA DOSPM

AUTORIZO

C. ARG. ANTONIO DE L. LOAIZA V.  
DIR. DE OBRAS Y SERV. PUBL. MUN.



C. PATRICIO ADAME BUSTAMANTE

No. Contrato:

IPR-AD-0022

Fecha: 30 DE DICIEMBRE DEL 2022

Ubicacion:  
LO DE PONCE

Obra:  
REHABILITACION DE CAMINOS RURALES TRAMO (EL CUICHI - LO DE PONCE), (LO DE PONCE - PALMARITO DE LOS RAMIREZ), (PALMARITO DE LOS RAMIREZ - LA TASAJERA), (LO DE PONCE - EL LIMON DE LOS PERAZA), EN LA LOCALIDAD DE LO DE PONCE, MUNICIPIO DE SAN IGNACIO, ESTADO DE SINALOIA.

Numero Generadores

Clave	Concepto	Unidad	Localizacion		Largo	Ancho	Alto	Piezo	Resultado		Observaciones
			Eje	Tramo					Parcial	Total	
0105	ROTULO DE OBRA										
01120022	SUMINISTRO Y COLOCACION DE ROTULO DE OBRA DE 0.90 X 1.50 MTS, CON BASTIDORES DE PERFIL PTR DE 1X 1/2" X 1 1/2" CAL. 14 Y LAMINA NEGRA CAL. 20 CON POSTES DE 1.30 MTS DE ALTURA LIBRE A LA BASE INFERIOR DEL ANUNCIO DE PERFIL DE PTR DE 1 1/2" X 1 1/2" CAL. 14 LA LAMINA INCLUYE: PINTURA DE FONDO ESMALTE COLOR BLANCO A DOS MANOS, ROTULADO A UNA CARA CON VINILETRAS Y LOGOTIPOS POR COMPUTADORA EN LAS MEDIDAS, TIPO DE LETRA Y COLORES ESPECIFICADOS POR LA DOSP, INCLUYE: COLOCACION EN DADOS DE CONCRETO DE F'C=150 KG/CM2, CON UN EMPOTRAMIENTO NO MENOR A 60 CMS, MATERIAL, HERRAMIENTA Y TODO LO NECESARIO PARA SU CORRECTA EJECUCION.	PZA						1.00	1.00		

REVISO  
  
 C. ING. DANIEL FERNANDO MANJARREZ M.  
 SUPERVISOR DE LA DOSPIM

AUTORIZO  
  
 C. ARQ. ANTONIO DE J. LOAIZA V.  
 DIR. DE OBRAS Y SERV. PUBL. MUN.

POR EL CONTRATISTA  
  
 C. PATRICIO ADAME BUSTAMANTE



No. Contrato: IPR-AD-001-2022

Fecha: 30 DE DICIEMBRE DEL 2022

Ubicacion:  
LO DE PONCE  
Obra:

C. PATRICIO ADAME BUSTAMANTE

REHABILITACION DE CAMINOS RURALES TRAMO (EL CUICHI - LO DE PONCE), (LO DE PONCE - PALMARITO DE LOS RAMIREZ), (PALMARITO DE LOS RAMIREZ - LA TASAJERA), (LO DE PONCE - EL LIMON DE LOS PERAZA), EN LA LOCALIDAD DE LO DE PONCE, MUNICIPIO DE SAN IGNACIO, ESTADO DE SINALOA.

Album Fotografico



POR EL CONTRATISTA

C. PATRICIO ADAME BUSTAMANTE

REVISO

C. ING. DANIEL FERNANDO MANJARREZ M.  
SUPERVISOR DE LA DOSPM

AUTORIZO

C. ARG. ANTONIO DE J. LOAIZA V.  
DIR. DE OBRAS Y SERV. PUBL. MUN.



No. Contrato: IPR-AD-001-2022

Fecha: 30 DE DICIEMBRE DEL 2022

**C. PATRICIO ADAME BUSTAMANTE**

Ubicacion:  
**LO DE PONCE**  
Obra:

**REHABILITACION DE CAMINOS RURALES TRAMO (EL CUICHI – LO DE PONCE), (LO DE PONCE – PALMARITO DE LOS RAMIREZ), (PALMARITO DE LOS RAMIREZ – LA TASAJERA), (LO DE PONCE – EL LIMON DE LOS PERAZA), EN LA LOCALIDAD DE LO DE PONCE, MUNICIPIO DE SAN IGNACIO, ESTADO DE SINALOA.**

2 de 8

Album Fotografico

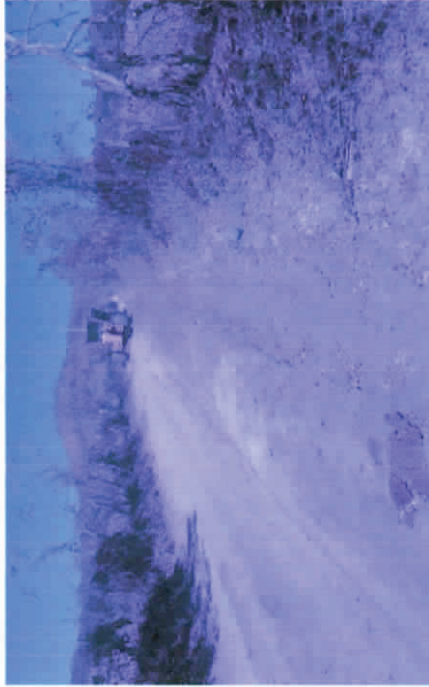

POR EL CONTRATISTA

C. PATRICIO ADAME BUSTAMANTE

REVISO

C. ING. DANIEL FERNANDO MANJARREZ M.  
SUPERVISOR DE LA DOSPM

AUTORIZO

C. ARQ. ANTONIO DE J. LOAIZA V.  
DIR. DE OBRAS Y SERV. PUBL. MUN.





No. Contrato:

IPR-AD-001-2022

Fecha: 30 DE DICIEMBRE DEL 2022

Ubicacion:  
LO DE PONCE  
Obra:

C. PATRICIO ADAME BUSTAMANTE

REHABILITACION DE CAMINOS RURALES TRAMO (EL CUICHI - LO DE PONCE), (LO DE PONCE - PALMARITO DE LOS RAMIREZ), (PALMARITO DE LOS RAMIREZ - LA TASAJERA), (LO DE PONCE - EL LIMON DE LOS PERAZA), EN LA LOCALIDAD DE LO DE PONCE, MUNICIPIO DE SAN IGNACIO, ESTADO DE SINALOIA.

3 de 8

Album Fotografico



POR EL CONTRATISTA

C. PATRICIO ADAME BUSTAMANTE

REVISO

C. ING. DANIEL BERNARDO MANJARREZ M.  
SUPERVISOR DE LA DOSPM

AUTORIZO

C. ARQ. ANTONIO DE J. LOAIZA V.  
DIR. DE OBRAS Y SERV. PUBL. MUN.



No. Contrato: IPR-AD-001-2022

Fecha: 30 DE DICIEMBRE DEL 2022

C. PATRICIO ADAME BUSTAMANTE

Ubicacion:  
LO DE PONCE

Obra:

REHABILITACION DE CAMINOS RURALES TRAMO (EL CUICHI - LO DE PONCE), (LO DE PONCE - PALMARITO DE LOS RAMIREZ), (PALMARITO DE LOS RAMIREZ - LA TASAJERA), (LO DE PONCE - EL LIMON DE LOS PERAZA), EN LA LOCALIDAD DE LO DE PONCE, MUNICIPIO DE SAN IGNACIO, ESTADO DE SINALOA.

4 de 8

Album Fotografico

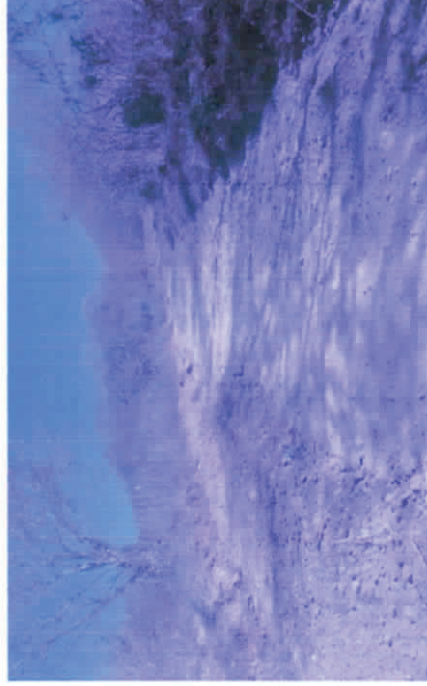

POR EL CONTRATISTA

C. PATRICIO ADAME BUSTAMANTE

REVISOR

C. ING. DANIEL FERNANDO MANJARREZ M.  
SUPERVISOR DE LA DOSPM

AUTORIZO

C. ARQ. ANTONIO DE J. LOAIZA V.  
DIR. DE OBRAS Y SERV. PUBL. MUN.



**C. PATRICIO ADAME BUSTAMANTE**

No. Contrato: IPR-AD-001-2022

Fecha: 30 DE DICIEMBRE DEL 2022

Ubicacion:  
**LO DE PONCE**

Obra:

**REHABILITACION DE CAMINOS RURALES TRAMO (EL CUICHI - LO DE PONCE), (LO DE PONCE - PALMARITO DE LOS RAMIREZ), (PALMARITO DE LOS RAMIREZ - LA TASAJERA), (LO DE PONCE - EL LIMON DE LOS PERAZA), EN LA LOCALIDAD DE LO DE PONCE, MUNICIPIO DE SAN IGNACIO, ESTADO DE SINALOA.**

5 de 8

Album Fotografico



POR EL CONTRATISTA

C. PATRICIO ADAME BUSTAMANTE

REVISO

C. ING. DANIEL FERNANDO MANJARREZ M.  
SUPERVISOR DE LA DOSPM

AUTORIZO

C. ARQ. ANTONIO DE J. LOAIZA V.  
DIR. DE OBRAS Y SERV. PUBL. MUN.



No. Contrato:

IPR-AD-001-2022

Fecha: 30 DE DICIEMBRE DEL 2022

Ubicacion:  
LO DE PONCE

Obra:

C. PATRICIO ADAME BUSTAMANTE

REHABILITACION DE CAMINOS RURALES TRAMO (EL CUICHI - LO DE PONCE), (LO DE PONCE - PALMARITO DE LOS RAMIREZ), (PALMARITO DE LOS RAMIREZ - LA TASAJERA), (LO DE PONCE - EL LIMON DE LOS PERAZA), EN LA LOCALIDAD DE LO DE PONCE, MUNICIPIO DE SAN IGNACIO, ESTADO DE SINALOIA.

6 de 8

Album Fotografico

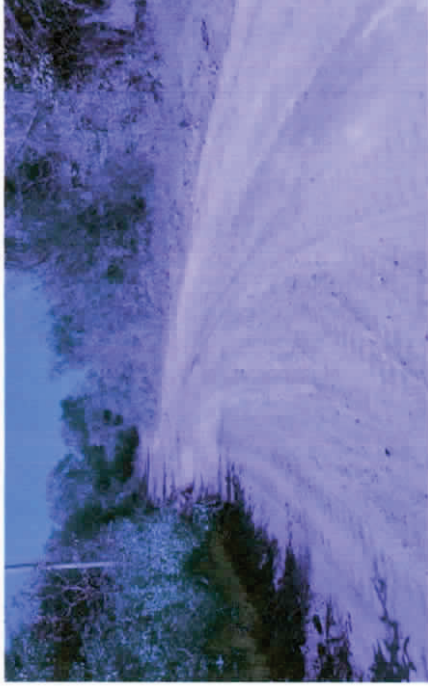
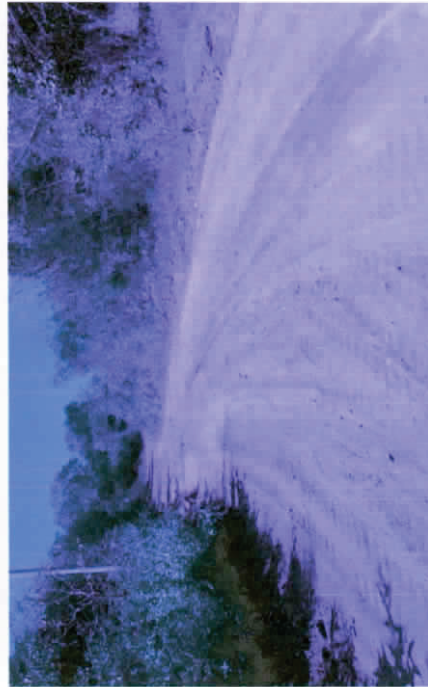
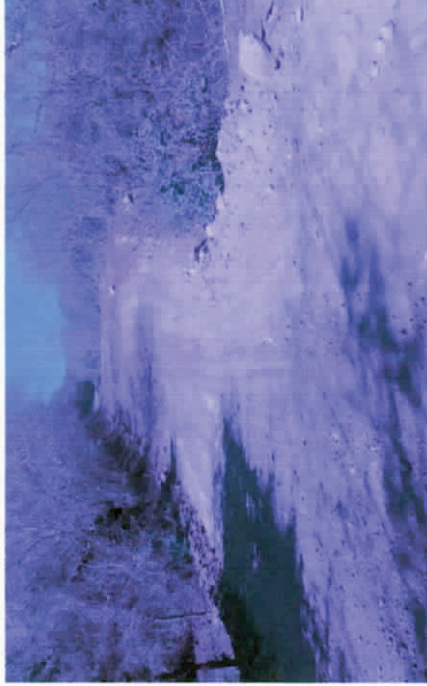

POR EL CONTRATISTA

C. PATRICIO ADAME BUSTAMANTE

REVISO

C. ING. DANIEL FERNANDO MANJARREZ M.  
SUPERVISOR DE LA DOSPM

AUTORIZO

C. ARQ. ANTONIO DE J. LOAIZA V.  
DIR. DE OBRAS Y SERV. PUBL. MUN.



No. Contrato:

IPR-AD-001-2022

Fecha: 30 DE DICIEMBRE DEL 2022

Ubicacion:  
LO DE PONCE  
Obra:

C. PATRICIO ADAME BUSTAMANTE

REHABILITACION DE CAMINOS RURALES TRAMO (EL CUICHI – LO DE PONCE), (LO DE PONCE – PALMARITO DE LOS RAMIREZ), (PALMARITO DE LOS RAMIREZ – LA TASAJERA), (LO DE PONCE – EL LIMON DE LOS PERAZA), EN LA LOCALIDAD DE LO DE PONCE, MUNICIPIO DE SAN IGNACIO, ESTADO DE SINALOEA.

7 de 8

Album Fotografico



POR EL CONTRATISTA

REVISO  
  
C. ING. DANIEL FERNANDO MANJARREZ M.  
SUPERVISOR DE LA DOSPM

AUTORIZO  
  
C. ARQ. ANTONIO DE J. LOAIZA V.  
DIR. DE OBRAS Y SERV. PUBL. MUN.



No. Contrato:

IPR-AD-001-2022

Fecha: 30 DE DICIEMBRE DEL 2022

Ubicacion:  
LO DE PONCE

Obra:

**C. PATRICIO ADAME BUSTAMANTE**

**REHABILITACION DE CAMINOS RURALES TRAMO (EL CUICHI - LO DE PONCE), (LO DE PONCE - PALMARITO DE LOS RAMIREZ), (PALMARITO DE LOS RAMIREZ - LA TASAJERA), (LO DE PONCE - EL LIMON DE LOS PERAZA), EN LA LOCALIDAD DE LO DE PONCE, MUNICIPIO DE SAN IGNACIO, ESTADO DE SINALOA.**

8 de 8

Album Fotografico



**POR EL CONTRATISTA**

**C. PATRICIO ADAME BUSTAMANTE**

**REVISO**

**C. ING. DANIEL FERNANDO MANJARREZ M.**  
**SUPERVISOR DE LA DOSPM**

**AUTORIZO**

**C. ARQ. ANTONIO DE J. LOAIZA V.**  
**DIR. DE OBRAS Y SERV. PUBL. MUN.**