

RFC emisor: CAIL750915AB6
Nombre emisor: LEONEL TRINIDAD CASTAÑEDA IBARRA
RFC receptor: MES860102MF0
Nombre receptor: MUNICIPIO DE ESCUINAPA
Uso CFDI: Gastos en general

Folio fiscal: 6429B085-176B-4803-85F4-1C1F8FDF1F45
No. de serie del CSD: 00001000000413935696
Código postal, fecha y hora de emisión: 82400 2022-12-21 10:08:05
Efecto de comprobante: Ingreso
Régimen fiscal: Personas Físicas con Actividades Empresariales y Profesionales

Conceptos

Clave del producto y/o servicio	No. identificación	Cantidad	Clave de unidad	Unidad	Valor unitario	Importe	Descuento	No. de pedimento	No. de cuenta predial	
01010101		1	E48		202401.16	202401.16				
Descripción	Pago de est. 1 de contrato de "CONSTRUCCION DE PARQUE PUBLICO EN LA COLONIA FRANCISCO I MADERO LOCALIZADO EN CALLE RAFAEL BUELNA ESQUINA CON CALLEJON RAFAEL BUELNA, ESCUINAPA, SINALOA A" con numero de contrato: ESC-DOSPE/FISMDF/URB/2022-039 monto de est.1 \$234,786.16 con iva -3% insp. Control y vig. \$6,072.06 neto a pagar \$228,714.18				Impuesto	Tipo	Base	Tipo Factor	Tasa o Cuota	Importe
					IVA	Traslado	202401.16	Tasa	16.0000%	32384.19

Moneda: Peso Mexicano
Forma de pago: Transferencia electrónica de fondos (incluye SPEI)
Método de pago: Pago en una sola exhibición

Subtotal \$ 202,401.16
Impuestos Traslados IVA 16.0000% \$ 32,384.19
Total \$ 234,785.35

Sello digital del CFDI:

aF919BNBGd4H1RkZLGdxVqV9pdJhrhUqPbsi1QirSzfWdlz6s35DsQD723zBKqrvxU5ZuGYbEfQw6LwSf4HepJTjrYjZZHBMKsDIIIHXAcmu+I9m3PrM6HwECfqq0U2JB2yUD3JwYbLpvJjAVE9vNqGzRynmwQuU7qauuTxmd7R6LV0ZHUJbuNm2lsWaBuahoiSdRFZ19vDQqIR4CKChFK5rHNfY6Mbujh1OQeC3kQIV5bbV1v7RiZbA14+L05tgCNVXROxrUFFV0CoYxZsakqF0ETGedtaEqVyH1tBKpH51vH66MVhyZKbbpXzK5BSPnky4nzVu7oTcg1eQ==

Sello digital del SAT:

W/PQcapibIMQGwS9jDVIOnGmaEWpV6934400yD4JJSK6f0y3PAEKCd4FVn8WMgO0dRJVTaL84+LGZu8RUFICse+CkJBRP4oqPSNO8cg8RsV/69dpXyvTIDDE4SjNw7IDODWazQJ0F7RnpBV4a9lyYdkmKJ/6e/OCsI40luo+n7lownYxAQb1oAm1nwSy+r0AbXTZzHCgWGXSHZr0uL017dy5tPcSDUc76g9apFh8kDMG1JxuB83llWoz5SRdcQYORP5UJnt5HOCEfYK5Adh1r5GQv0RpppPol1ELqWAWWq70/XRh0xi3dpDcUvmiKSh2f/3gzkLXTqGEu7eTA==

Cadena Original del complemento de certificación digital del SAT:

||1.1|6429B085-176B-4803-85F4-1C1F8FDF1F45|2022-12-21T10:09:33|SAT970701NN3|aF919BNBGd4H1RkZLGdxVqV9pdJhrhUqPbsi1QirSzfWdlz6s35DsQD723zBKqrvxU5ZuGYbEfQw6LwSf4HepJTjrYjZZHBMKsDIIIHXAcmu+I9m3PrM6HwECfqq0U2JB2yUD3JwYbLpvJjAVE9vNqGzRynmwQuU7qauuTxmd7R6LV0ZHUJbuNm2lsWaBuahoiSdRFZ19vDQqIR4CKChFK5rHNfY6Mbujh1OQeC3kQIV5bbV1v7RiZbA14+L05tgCNVXROxrUFFV0CoYxZsakqF0ETGedtaEqVyH1tBKpH51vH66MVhyZKbbpXzK5BSPnky4nzVu7oTcg1eQ==|00001000000504465028||

RFC del proveedor de certificación: SAT970701NN3 Fecha y hora de certificación: 2022-12-21 10:09:33
No. de serie del certificado SAT 00001000000504465028



ARQ. LEONEL CASTAÑEDA IBARRA

R.F.C. I.M.S.S.

R.F.C.
750915-AB6

CMIC:

DEPENDENCIA:
H. AYUNTAMIENTO DE ESCUINAPA

DIRECCION DE OBRAS. SERVICIOS PUBLICOS Y ECOLOGIA



ESTADO DE CUENTA

CONTRATO:	FSC-DOSPE/FISMDF/URB/2022-039
-----------	-------------------------------

LOCALIDAD ESCUINAPA, SINALOA

CONSTRUCCIÓN DE PARQUE PÚBLICO EN LA COLONIA FRANCISCO I MADERO LOCALIZADO EN CALLE RAFAEL BUELNA ESQUINA CON CALLEÓN RAFAEL BUELNA, ESCUINAPA, SINALOA.
--

PERIODO DE CONTRATO DEL: 22 DE JUNIO AL 05 DE AGOSTO

IMPORTE DE OBRA:	\$868.404.75	CONVENIO ADICIONAL:
------------------	--------------	---------------------

INVENTARIO DE OBRAS:	
ANTICIPO DE OBRA:	\$0.00

ANTICIPADO DE OBRA:		
IMPORTE TOTAL DE CONTRATO	\$1.007.349,51	PERIODO DE CONVENIO ADICIONAL:

DEL

AL

No. DE ESTIMACION	PERIODO		IMPORTE ESTIMACION \$	IMPORTE SIN IVA \$	3% A INSP. DE OBRA	2 AL MILLAR C.M.I.C.	AUTORIZACION ANTICIPO	TOTAL DEDUCCIONES	LIQUIDO A PAGAR
1	07/12/2022	20/12/2022	\$ 234,786.18	\$ 202,401.88	\$ 6,072.06		\$ -	\$ 6,072.06	\$ 202,401.88
TOTALES:			\$ 234,786.18	\$ 202,401.88	\$ 6,072.06	\$ -	\$ -	\$ 6,072.06	IVA \$ 32,384.30 TOTAL \$ 234,786.18
			\$ 0.00				\$ 6,072.06	TOTAL A PAGAR	\$ 228,714.13

ARQ. CESAR GUADALUPE MEDINA CONTRERAS
SUPERVISOR DE OBRAS PUBLICAS

~~ARQ. LEONEL TRINIDAD CASTAÑEDA IBARRA~~
~~REPRESENTANTE LEGAL~~

ING. JESUS RAMON CONTRERAS SANDOVAL
DIR. DE OBRAS, SERV. PUB. Y ECOLOGIA.

ARQ. LEONEL CASTAÑEDA IBARRA

R.F.C. I.M.S.S. CMIC:
750915-AB6

DEPENDENCIA:
H. AYUNTAMIENTO DE ESCUINAPA

DIRECCION DE OBRAS, SERVICIOS PUBLICOS Y ECOLOGIA



RESUMEN DE ESTIMACION

CONTRATO: ESC-DOSPE/FISMIDE/URB/2022-039

LOCALIDAD ESCUINAPA,
SINALOA

ESTIMACION: 01 (UNO)

MUNICIPIO: ESCUINAPA,
SINALOA.

DESCRIPCION: CONSTRUCCIÓN DE PARQUE PÚBLICO EN LA COLONIA FRANCISCO I MADERO LOCALIZADO EN CALLE RAFAEL BUELNA
ESQUINA CON CALLEJÓN RAFAEL BUELNA, ESCUINAPA, SINALOA.

IMPORTE DE OBRA: \$868,404.75
ANTICIPO DE OBRA: \$0.00
IMPORTE TOTAL DE CONTRATO \$1,007,349.51

OBRA

CONSTRUCCION DE PARQUE PUBLICO EN COLONIA FRANCISCO I. MADERO

\$1,007,349.51	MONTO CONTRATADO
\$202,401.88	ESTIMACION 01
\$32,384.30	I/A
\$234,786.18	TOTAL ESTIMACION 1

ARQ. CESAR GUADALUPE MEDINA CONTRERAS
SUPERVISOR DE OBRAS PUBLICAS

ARQ. LEONEL TRINIDAD CASTAÑEDA IBARRA
REPRESENTANTE LEGAL

ING. JESUS RAMON CONTRERAS SANDOVAL
DIR. DE OBRAS, SERV. PUB. Y ECOLOGIA.

ARQ. LEONEL CASTAÑEDA IBARRA

R.F.C. I.M.S.S. CMIC:
750915-AB6DEPENDENCIA:
H. AYUNTAMIENTO DE ESCUINAPA

DIRECCION DE OBRAS, SERVICIOS PUBLICOS Y ECOLOGIA

ESTIMACION

CONTRATO: ESC-DOSPE/FISMDF/URB/2022-039

ESTIMACION: 01 (UNO)

LOCALIDAD
ESCUINAPA,
SINALOAMUNICIPIO:
ESCUINAPA,
SINALOADESCRIPCION: CONSTRUCCIÓN DE PARQUE PÚBLICO EN LA COLONIA FRANCISCO I MADERO LOCALIZADO EN CALLE RAFAEL BUELNA ESQUINA
CON CALLEJÓN RAFAEL BUELNA, ESCUINAPA, SINALOA.

IMPORTE DE OBRA:	\$868,404.75
IMPORTE DE ANTICIPO DE OBRA:	\$0.00
IMPORTE TOTAL DE CONTRATO:	\$1,007,349.51

IMPORTE TOTAL DE CONTRATO: 1/20/2017-2018										
CLAVE	CONCEPTO	UNIDAD	SEGÚN PROYECTO			HASTA ESTA	HASTA ESTIM ANT	EXCEDENTE	DE ESTA ESTIMACION	IMPORTE
			VOL	PU	\$					
CALLE ESPERANZA										
1	TRAZO Y NIVELACION EN TERRENO PLANO HASTA 400.00 M2 POR MEDIOS MANUALES CON HILO Y NIVEL DE MANGUERA, INCLUYE : EJES DE REFERENCIA ASI COMO CONSERVACION DE NIVELETAS DE MADERA, MATERIALES, MANO DE OBRA.	m2	595.61	\$ 13.03	\$ 7,760.80	662.40	0.00	66.79	662.40	\$ 8,631.07
3	EXCAVACION CON MAQUINA PARA ZANJAS HASTA 2.00 MTS DEPROFUNDIDAD EN CUALQUIER TIPO DE MATERIAL EXCEPTO ROCA FUA;INCLUYE: AFLOJE Y EXTRACCION DEL MATERIAL, AMACIZE Y LIMPIEZA DEPLANTILLA Y TALUDES, REMOCION, TRASPALOS Y CONSERVACION DE LAZANJA HASTA LA INSTALACION SATISFACTORIA DE LA TUBERIA EN SECO.	m3	29.80	\$ 48.98	\$ 1,459.60	5.46	0.00	0.00	5.46	\$ 267.53
9	ZAPATA AISLADA DE 0.80X0.80X0.20 DE ESPESOR CON CONCRETO F'C=250 KG/CM2 ARAMDA 2 VARILLAS DE 3/8" EN SENTIDO LONGITUDINA, INCLUYE; MATERIALES, HERRAMIENTA Y MANO DE OBRA.	pza	7.00	\$ 941.20	\$ 6,588.40	11.00	0.00	4.00	11.00	\$ 10,353.20
11	DALA DE CERRAMIENTO DE 15 X 20 CMS, ARMADO CON 4 VARILLAS 3/8" Y EST. 1/4" @ 10-15 CMS, , COLADO CON CONCRETO F'C=200 KG/CM2, INCLUYE;VIBRADO DE CONCRETO, HyE, MdeO Y ACABADO APARENTE CON TUINOS REBOTADOS EN MURO.	ml	25.87	\$ 369.15	\$ 9,549.91	48.30	0.00	22.43	48.30	\$ 17,829.95
12	MURO DE BLOCK DE CONCRETO DE 9 X 14 X 28 CMS, ASENTADOS CON MORTERO, CON UNA PROPORCIÓN DE 1:4, ACABADO COMÚN CON REFUERZOS ESTRUCTURALES A BASE DE ESCALERILLA @ DOS HILADAS, HASTA UNA ALTURA DE 3.00 MTS.	m2	79.04	\$ 371.58	\$ 29,369.68	59.47	0.00	0.00	59.47	\$ 22,096.00
13	CASTILLO DE 15 X 20 CMS. ARMADO CON ARMEX 15 X 15 - 4, REFORZADO CON 4 VAR. DE 3/8", CON CONCRETO F'C=200 kg/cm2, ACABADO COMUN.	ml	31.00	\$ 315.75	\$ 9,788.25	40.80	0.00	9.80	40.80	\$ 12,882.60
14	RELLENO COMPACTADO CON MATERIAL DE BANCO CON COMPACTADORA EN CAPAS DE 20 CM, INCLUYE: HUMEDAD, MATERIAL, MANO DE OBRA, EQUIPO Y TODO LO RELACIONADO PARA SU CORRECTA EJECUCION.	m3	357.00	\$ 294.42	\$ 105,107.94	343.74	0.00	-13.26	343.74	\$ 101,204.17
25	APLANADO FLOTEADO EN MUROS, PLAFON Y EMBOQUILLADO DE PUERTAS Y VENTANAS CON MORTERO CEMENTO-ARENA HECHO EN OBRA PROP. 1:4 INCLUYE: MORTERO HECHO EN OBRA PROP. 1:4, ANDAMIOS, MATERIALES, MANO DE OBRA EQUIPO Y HERRAMIENTA.	m2	150.00	\$ 244.78	\$ 36,717.00	109.10	0.00	0.00	109.10	\$ 26,704.27
26	DESINSTALACION DE EQUIPOS DE GIMNACIO AL AIRE LIBRE EN MAL ESTADO EXISTENTES, INCLUYE: MANO DE OBRA, HERRAMIENTA, EQUIPO Y TODO LO NECESARIO PARA SU CORRECTA EJECUCION.	pza	1.00	\$ 2,433.09	\$ 2,433.09	1.00	0.00	0.00	1.00	\$ 2,433.09
TOTAL DE OBRA PARQUE PUBLICO:										\$ 202,401.88
SUB-TOTAL DE OBRA:										\$ 202,401.88
TOTAL										\$ 234,786.18

ARQ. LEONEL T. CASTAÑEDA IBARRA
REPRESENTANTE LEGALARQ. CESAR GPE. MEDINA CONTRERAS
SUP. DE OBRA PUBLICAING. JESUS RAMON CONTRERAS SANDOVAL
DIR. DE OBRAS, SERV. PUB. Y ECOLOGIA.

ARQ. LEONEL CASTAÑEDA IBARRA

R.F.C.
750915-AB6

I.M.S.S.

CMIC:

DEPENDENCIA:
H. AYUNTAMIENTO DE ESCUINAPA

DIRECCION DE OBRAS, SERVICIOS PUBLICOS Y ECOLOGIA

NUMEROS GENERADORES

CONTRATO: ESC-DOSPE/FISMD/URB/2022-039

ESTIMACION: 01 (UNO)

LOCALIDAD
ESCUINAPA,
SINALOAMUNICIPIO: ESCUINAPA,
SINALOADESCRIPCION: CONSTRUCCIÓN DE PARQUE PÚBLICO EN LA COLONIA FRANCISCO I MADERO LOCALIZADO EN CALLE RAFAEL
BUELNA ESQUINA CON CALLEJÓN RAFAEL BUELNA, ESCUINAPA, SINALOA.

CLAVE	CONCEPTO	UNIDAD	LOCALIZACION		LARGO	ANCHO	ALTO	RESULTADO	OBSERVACION
			TRAMO	PZAS					
CALLE ESPERANZA									
1	TRAZO Y NIVELACION EN TERRENO PLANO HASTA 400.00 M2 POR MEDIOS MANUALES CON HILO Y NIVEL DE MANGUERA, INCLUYE : EJES DE REFERENCIA ASI COMO CONSERVACION DE NIVELETAS DE MADERA, MATERIALES, MANO DE OBRA.	m2			27.60	24.00		662.40	
							total	662.40	
3	EXCAVACION CON MAQUINA PARA ZANJAS HASTA 2.00 MTS DEPROFUNDIDAD EN CUALQUIER TIPO DE MATERIAL EXCEPTO ROCA FIJA;INCLUYE: AFLOJE Y EXTRACCION DEL MATERIAL, AMACIZE Y LIMPIEZA DEPLANTILLA Y TALUDES, REMOCION, TRASPALCOS Y CONSERVACION DE LAZANJA HASTA LA INSTALACION SATISFACTORIA DE LA TUBERIA EN SECO.	m3	ZAPATAS	11.00	0.80	0.80	0.40	2.82	
			DALA	9.00	2.45	0.30	0.40	2.65	
							total	5.46	
9	ZAPATA AISLADA DE 0.80X0.80X0.20 DE ESPESOR CON CONCRETO F'C=250 KG/CM2 ARAMDA 2 VARILLAS DE 3/8" EN SENTIDO LONGITUDINA, INCLUYE; MATERIALES, HERRAMIENTA Y MANO DE OBRA.	pza		11.00				11.00	
							total	11.00	
11	DALA DE CERRAMIENTO DE 15 X 20 CMS. ARMADO CON 4 VARILLAS 3/8" Y EST. 1/4" @ 10-15 CMS., COLADO CON CONCRETO F'C=200 KG/CM2, INCLUYE;VIBRADO DE CONCRETO, HYE, MdeO Y ACABADO APARENTE CON TUINOS REBOTADOS EN MURO.	pza		2.00	25.80			51.60	
			MENOS VOLUMEN DE CASTILLOS		22.00	0.15		3.30	
							total	48.30	
12	MURO DE BLOCK DE CONCRETO DE 9 X 14 X 28 CMS, ASENTADOS CON MORTERO, CON UNA PROPORCIÓN DE 1:4, ACABADO COMÚN CON REFUERZOS ESTRUCTURALES A BASE DE ESCALERILLA @ DOS HILADAS, HASTA UNA ALTURA DE 3.00 MTS.	m2			24.15		2.10	50.72	
			REGISTRO DE AGUA PLUVIAL		2.00	4.00	1.30	10.40	
			MENOS VOLUMEN DE CASTILLOS		11.00	0.15		1.65	
							total	59.47	
13	CASTILLO DE 15 X 20 CMS. ARMADO CON ARMEX 15 X 15 - 4, REFORZADO CON 4 VAR. DE 3/8", CON CONCRETO Fc=200 kg/cm2, ACABADO COMUN.	pza		11.00			3.00	33.00	
				6.00			1.30	7.80	
							total	40.80	
14	RELLENO COMPACTADO CON MATERIAL DE BANCO CON COMPACTADORA EN CAPAS DE 20 CM, INCLUYE: HUMEDAD, MATERIAL, MANO DE OBRA, EQUIPO Y TODO LO RELACIONADO PARA SU CORRECTA EJECUCION.	m3		679.79			0.52	353.49	
					6.50	1.50		9.75	
							total	343.74	
25	APLANADO FLOTEADO EN MUROS, PLAFON Y EMBOQUILLADO DE PUERTAS Y VENTANAS CON MORTERO CEMENTO-ARENA HECHO EN OBRA PROP. 1:4 INCLUYE: MORTERO HECHO EN OBRA PROP. 1:4, ANDAMIOS, MATERIALES, MANO DE OBRA EQUIPO Y HERRAMIENTA.	m2			24.15		2.30	55.55	
					27.60		2.00	55.20	
			MENOS VOLUMEN DE CASTILLOS		11.00	0.15		1.65	
							total	109.10	

ARQ. LEONEL T. CASTAÑEDA IBARRA
REPRESENTANTE LEGALARQ. CESAR GPE. MEDINA CONTRERAS
SUPERVISOR DE OBRA PUBLICAING. JESUS RAMON CONTRERAS SANDOVAL
DIR. DE OBRAS, SERV.PUB Y ECOLOGIA.

ARQ. LEONEL CASTAÑEDA IBARRA				DEPENDENCIA: H. AYUNTAMIENTO DE ESCUINAPA					
R.F.C. 750915-AB6 I.M.S.S. CMIC:				DIRECCION DE OBRAS, SERVICIOS PUBLICOS Y ECOLOGIA					
NUMEROS GENERADORES									
CONTRATO: ESC-DOSPE/FISMDF/URB/2022-039				ESTIMACION: 01 (UNO)					
LOCALIDAD		ESCUINAPA, SINALOA		MUNICIPIO: ESCUINAPA, SINALOA.					
DESCRIPCION:				CONSTRUCCIÓN DE PARQUE PÚBLICO EN LA COLONIA FRANCISCO I MADERO LOCALIZADO EN CALLE RAFAEL BUELNA ESQUINA CON CALLEJÓN RAFAEL BUELNA, ESCUINAPA, SINALOA.					
CLAVE	CONCEPTO	UNIDAD	LOCALIZACION		LARGO	ANCHO	ALTO	RESULTADO	OBSERVACION
			TRAMO	PIZAS					
26	DESINSTALACION DE EQUIPOS DE GIMNACIO AL AIRE LIBRE EN MAL ESTADO EXISTENTES. INCLUYE: MANO DE OBRA, HERRAMIENTA, EQUIPO Y TODO LO NECESARIO	lote		1.00				1.00	
							total	1.00	

ARQ. LEONEL T. CASTAÑEDA IBARRA
 REPRESENTANTE LEGAL

ARQ. CESAR GPE. MEDINA CONTRERAS
 SUPERVISOR DE OBRA PUBLICA

ING. JESUS RAMON CONTRERAS SANDOVAL
 DIR. DE OBRAS, SERV.PUB Y ECOLOGIA.

ARQ. LEONEL CASTAÑEDA IBARRA

R.F.C.

I.M.S.S.

CMIC:

DEPENDENCIA:
H. AYUNTAMIENTO DE ESCUINAPA

DIRECCION DE OBRAS, SERVICIOS PUBLICOS Y ECOLOGIA



FOTOGRAFIAS

CONSTRUCCIÓN DE PARQUE PÚBLICO EN LA COLONIA FRANCISCO I MADERO LOCALIZADO EN CALLE RAFAEL BUELNA ESQUINA CON CALLEJÓN RAFAEL BUELNA, ESCUINAPA, SINALOA.

ESTIMACION:

CONTRATO: ESC-DOSPE/FISMDF/URB/2022-039

LOCALIDAD: ESCUINAPA SINALOA

01 (UNO)

CONSTRUCCIÓN DE PARQUE PÚBLICO EN LA COLONIA FRANCISCO I MADERO LOCALIZADO EN CALLE RAFAEL BUELNA ESQUINA CON CALLEJÓN RAFAEL BUELNA, ESCUINAPA, SINALOA.

EXCAVACION Y ZAPATAS AISLADAS.



MURO DE ENRACE, CASTILLOS Y DALA DE DESPLANTE



[Firma]

[Firma]

ARQ. LEONEL CASTAÑEDA IBARRA

R.F.C.

I.M.S.S.

CMIC:

DEPENDENCIA:
H. AYUNTAMIENTO DE ESCUINAPA



DIRECCION DE OBRAS, SERVICIOS PUBLICOS Y ECOLOGIA

FOTOGRAFIAS

CONSTRUCCIÓN DE PARQUE PÚBLICO EN LA COLONIA FRANCISCO I MADERO LOCALIZADO EN CALLE RAFAEL BUELNA ESQUINA CON CALLEJÓN RAFAEL BUELNA, ESCUINAPA, SINALOA.

ESTIMACION:

CONTRATO: ESC-DOSPE/FISMDF/URB/2022-039

LOCALIDAD: ESCUINAPA SINALOA

01 (UNO)

CONSTRUCCIÓN DE PARQUE PÚBLICO EN LA COLONIA FRANCISCO I MADERO LOCALIZADO EN CALLE RAFAEL BUELNA ESQUINA CON CALLEJÓN RAFAEL BUELNA, ESCUINAPA, SINALOA.

PEGUE DE MURO DE BLOCK, DALA DE DESPLANTE Y CASTILLOS ARMADOS



MURO DE BLOCK Y ENJARRES



[Firma manuscrita]

[Firma manuscrita]

ARQ. LEONEL CASTAÑEDA IBARRA

R.F.C.

I.M.S.S.

CMIC:

DEPENDENCIA:
EL AYUNTAMIENTO DE ESCUINAPA



DIRECCION DE OBRAS, SERVICIOS PUBLICOS Y ECOLOGIA

FOTOGRAFIAS

CONSTRUCCIÓN DE PARQUE PÚBLICO EN LA COLONIA FRANCISCO I MADERO LOCALIZADO EN CALLE RAFAEL BUELNA ESQUINA CON CALLEJÓN RAFAEL BUELNA, ESCUINAPA, SINALOA.

ESTIMACION:

CONTRATO: ESC-DOSPE/FISMDF/URB/2022-039

LOCALIDAD: ESCUINAPA SINALOA

01 (UNO)

CONSTRUCCIÓN DE PARQUE PÚBLICO EN LA COLONIA FRANCISCO I MADERO LOCALIZADO EN CALLE RAFAEL BUELNA ESQUINA CON CALLEJÓN RAFAEL BUELNA, ESCUINAPA, SINALOA.

RELLENO CON MATERIAL DE BANCO, COMPACTADO



RFC emisor: CAIL750915AB6
Nombre emisor: LEONEL TRINIDAD CASTAÑEDA IBARRA
RFC receptor: MES860102MF0
Nombre receptor: MUNICIPIO DE ESCUINAPA
Uso CFDI: Gastos en general

Folio fiscal: DEF9E110-CEBA-41D8-B57C-4630C0827978
No. de serie del CSD: 00001000000413935696
Código postal, fecha y hora de emisión: 82400 2022-12-21 14:41:25
Efecto de comprobante: Ingreso
Régimen fiscal: Personas Físicas con Actividades Empresariales y Profesionales

Conceptos

Clave del producto y/o servicio	No. identificación	Cantidad	Clave de unidad	Unidad	Valor unitario	Importe	Descuento	No. de pedimento	No. de cuenta predial	
01010101		1	E48		666002.87	666002.87				
Descripción	Pago de est. 2 de contrato de "CONSTRUCCION DE PARQUE PUBLICO EN LA COLONIA FRANCISCO I MADERO LOCALIZADO EN CALLE RAFAEL BUELNA ESQUINA CON CALLEJON RAFAEL BUELNA, ESCUINAPA, SINALOA A" con numero de contrato: ESC-DOSPE/FISMD/URB/2022-039 monto de est.2 \$772,563.33 con iva -3% insp. Control y vig. \$26,052.14 pagar \$752,583.24				Impuesto	Tipo	Base	Tipo Factor	Tasa o Cuota	Importe
					IVA	Traslado	666002.87	Tasa	16.0000%	106560.46

Moneda: Peso Mexicano
Forma de pago: Transferencia electrónica de fondos (incluye SPEI)
Método de pago: Pago en una sola exhibición

Subtotal \$ 666,002.87
Impuestos Traslados IVA 16.0000% \$ 106,560.46
Total \$ 772,563.33

Sello digital del CFDI:

SCVbe6gAVIJs8p9p0VLpQOm9qvNQKuNNF0xzg03HzYNgwjcxtVxL3HL0TDKNhD3ckQQ0a3XmxcDmUbxCJ5Vf8O0ZO0TPV0vDE48RM7zZapydv3N1HaBcV4vIkkFQJD5Xrs6QHog8ubXOwUpPdblrYOp4MgwZcaEKfkrw1FRf/I4LX21+xzWNX8M/pwvRAj0Azh7VA7JD59H5IsL+avYw41OLj6jCxbPayC/qmvFSKXLUe/Yw67ccMeadhuiwcZksAQs0QM1tsfB+33+0Nkr8aF3/A3QljtNhx/ct4Zb2v8vrJPB+AzSoZeGy4xHtHCtkwliH4Edn63nvSuEukUg==

Sello digital del SAT:

TxdSpnW+kVUEFb8xCivI9T6oJTok3J9thCCaTcJ89L1FNkpid5AHexSoQnCIYERVq6PW6HK0frpVJYWHguzk+WGww/pjcbfqiCvUH+rcFjJ9oZOSPqxdZC908ok8RfBWufBSg99c+ayqkbBV0FZy6Hf+o7kENPhiKrY5uJaSU5RsROlgGAP4dcS5E/HqJqrxobKQYJruQGnbdosNJJhRYytTsHUJguYt2KRj9wE6VXKxg24w4U0LPZ7HGIW//nydFqo1XmNYFxxg0zrUsXa/rq0QaFGcquS+fytLL1Y3sw0D9hEMPTHko4DCeJxydNz3bwiks699T9TsWlerbGuQ==

Cadena Original del complemento de certificación digital del SAT:

||1.1|DEF9E110-CEBA-41D8-B57C-4630C0827978|2022-12-21T14:42:31|SAT970701NN3|SCVbe6gAVIJs8p9p0VLpQOm9qvNQKuNNF0xzg03HzYNgwjcxtVxL3HL0TDKNhD3ckQQ0a3XmxcDmUbxCJ5Vf8O0ZO0TPV0vDE48RM7zZapydv3N1HaBcV4vIkkFQJD5Xrs6QHog8ubXOwUpPdblrYOp4MgwZcaEKfkrw1FRf/I4LX21+xzWNX8M/pwvRAj0Azh7VA7JD59H5IsL+avYw41OLj6jCxbPayC/qmvFSKXLUe/Yw67ccMeadhuiwcZksAQs0QM1tsfB+33+0Nkr8aF3/A3QljtNhx/ct4Zb2v8vrJPB+AzSoZeGy4xHtHCtkwliH4Edn63nvSuEukUg==|00001000000504465028||

RFC del proveedor de certificación: SAT970701NN3 Fecha y hora de certificación: 2022-12-21 14:42:31
No. de serie del certificado SAT 00001000000504465028



ARQ. LEONEL CASTAÑEDA IBARRA

R.F.C.
750915-AB6

I.M.S.S.

CMIC:



DIRECCION DE OBRAS, SERVICIOS PUBLICOS Y ECOLOGIA

ESTADO DE CUENTA

CONTRATO: ESC-DOSPE/FISMDF/URB/2022-039

LOCALIDAD ESCUINAPA, SINALOA

ESTIMACION: 02 (DOS)

MUNICIPIO	ESCUINAPA, SINALOA.
1	2
3	4
5	6
7	8
9	10
11	12
13	14
15	16
17	18
19	20
21	22
23	24
25	26
27	28
29	30
31	32
33	34
35	36
37	38
39	40
41	42
43	44
45	46
47	48
49	50
51	52
53	54
55	56
57	58
59	60
61	62
63	64
65	66
67	68
69	70
71	72
73	74
75	76
77	78
79	80
81	82
83	84
85	86
87	88
89	90
91	92
93	94
95	96
97	98
99	100

CONSTRUCCIÓN DE PARQUE PÚBLICO EN LA COLONIA FRANCISCO I MADERO LOCALIZADO EN CALLE RAFAEL BUELNA ESQUINA CON CALLEIÓN RAFAEL BUELNA, ESCUINAPA, SINALOA.

PERIODO DE CONTRATO DEL: 22 DE JUNIO AL 05 DE AGOSTO

IMPORTE DE OBRA:

	\$868,404.75
--	--------------

CONVENIO ADICIONAL:

ANTICIPO DE OBRA:

	\$0.00
--	--------

IMPORTE TOTAL DE CONTRATO

\$1,007,349.51

\$1.007.349,51	PERIODO DE CONVENIO ADICIONAL:
----------------	--------------------------------

DEL

AL

[illegible]

ARQ. CÉSAR GUADALUPE MEDINA CONTRERAS
SUPERVISOR DE OBRAS PÚBLICAS

ARQ. LEONEL TRINIDAD CASTAÑEDA IBARRA
REPRESENTANTE LEGAL

ING. JESUS RAMON CONTRERAS SANDOVAL
DIR. DE OBRAS. SERV. PUB. Y ECOLOGIA.

ARQ. LEONEL CASTAÑEDA IBARRA

R.F.C. I.M.S.S. CMIC:
750915-AB6

DEPENDENCIA:
H. AYUNTAMIENTO DE ESCUINAPA

DIRECCION DE OBRAS, SERVICIOS PUBLICOS Y ECOLOGIA



RESUMEN DE ESTIMACION

CONTRATO: ESC-DOSPE/FISMDF/URB/2022-039

LOCALIDAD
ESCUINAPA,
SINALOA

ESTIMACION: 02 (DOS)

MUNICIPIO:
ESCUINAPA,
SINALOA

DESCRIPCION: CONSTRUCCIÓN DE PARQUE PÚBLICO EN LA COLONIA FRANCISCO I MADERO LOCALIZADO EN CALLE RAFAEL BUELNA
ESQUINA CON CALLEJÓN RAFAEL BUELNA, ESCUINAPA, SINALOA.

IMPORTE DE OBRA: \$868,404.75
ANTICIPO DE OBRA: \$0.00
IMPORTE TOTAL DE CONTRATO \$1,007,349.51

OBRA

CONSTRUCCION DE PARQUE PUBLICO EN COLONIA FRANCISCO I. MADERO

\$1,007,349.51	MONTO CONTRATADO
\$666,002.87	ESTIMACION 02
\$106,560.46	IVA
\$772,563.33	TOTAL ESTIMACION 2

ARQ. CESAR GUADALUPE MEDINA CONTRERAS
SUPERVISOR DE OBRAS PUBLICAS

ARQ. LEONEL TRINIDAD CASTAÑEDA IBARRA
REPRESENTANTE LEGAL

ING. JESUS RAMON CONTRERAS SANDOVAL
DIR. DE OBRAS, SERV. PUB. Y ECOLOGIA.

ARQ. LEONEL CASTAÑEDA IBARRA

R.F.C.
750915-AB6

I.M.S.S.

CMIC:

DEPENDENCIA:
H. AYUNTAMIENTO DE ESCUINAPA

DIRECCION DE OBRAS, SERVICIOS PUBLICOS Y ECOLOGIA

ESTIMACION

CONTRATO: ESC-DOSPE/FISMDF/URB/2022-039

LOCALIDAD
ESCUINAPA,
SINALOA

ESTIMACION: 02 (DOS)

MUNICIPIO: ESCUINAPA,
SINALOA.DESCRIPCION: CONSTRUCCIÓN DE PARQUE PÚBLICO EN LA COLONIA FRANCISCO I MADERO LOCALIZADO EN CALLE RAFAEL BUELNA ESQUINA
CON CALLEJÓN RAFAEL BUELNA, ESCUINAPA, SINALOA.

IMPORTE DE OBRA: \$868,404.75

IMPORTE DE ANTICIPO DE OBRA: \$0.00

IMPORTE TOTAL DE CONTRATO: \$1,007,349.51

CLAVE	CONCEPTO	UNIDAD	SEGÚN PROYECTO			HASTA ESTA	HASTA ESTIM ANT	EXCEDENTE	DE ESTA ESTIMACION	IMPORTE
			VOL	PU	\$					
	CALLE ESPERANZA									
4	CONSTRUCCION DE BOCA DE TORMENTA DE 1.20X0.40 CM DE CONCRETO F'C=KG/CM2, INCLUYE: REJILLA DE ACERO, MANO DE OBRA, MATERIALES, HERRAMIENTA Y TODO LO NECESARIO PARA SU CORRECTA EJECUCION.	pza	2.00	\$ 4,481.45	\$ 8,962.90	2.00	0.00	0.00	2.00	\$ 8,962.90
5	SUMINISTRO E INSTALACION DE TUBO DE PVC SANITARIO DE 10" DE BOCA DE TORMENTA A COLADERA EXISTENTE, INCLUYE: MATERIALES, MANO DE OBRA, HERRAMIENTA Y TODO LO NECESARIO PARA SU CORRECTA EJECUCION.	ml	90.00	\$ 439.77	\$ 39,579.30	96.00	0.00	0.00	96.00	\$ 42,217.92
6	CONSTRUCCION DE TAPA PARA COLADERA DE 6.50X1.50 MTS CON CONCRETO F'C=250 KG/CM2 DE 10 CMS DE ESPESOR ARMADA CON VARILLA DE 3/8" @20 CMS EN AMBOS SENTIDOS , INCLUYE: MATERIALES, CIMBRA, MANO DE OBRA, HERRAMIENTA Y TODO LO NECESARIO PARA SU CORRECTA EJECUCION.	m2	9.75	\$ 962.35	\$ 9,382.91	9.75	0.00	0.00	9.75	\$ 9,382.91
7	CONSTRUCCION DE MACHUELO DE CONCRETO F'C=200 KG/CM2 DE 15 X 40 ARMADA CON VARILLA DE 3/8" @ 20 CMS EN AMBOS SENTIDOS, INCLUYE: CIMBRA Y DESCIMBRA APARENTE, HABILITADO DE ACERO, MANO DE OBRA, HERRAMIENTA, MANIOBRAS, CONCRETO HECHO EN OBRA Y TODO LO NECESARIO PARA SU TERMINACION.	ml	27.14	\$ 688.97	\$ 18,698.65	26.00	0.00	0.00	26.00	\$ 17,913.22
12	LOZA DE CONCRETO. F'C= 150 KG/CM2 DE 10 CMS. DE ESPESOR, ACABADO ESCOBILLADO, INCLUYE: CONCRETO HECHO EN OBRA, MATERIALES, MANO DE OBRA, HERRAMIENTA, DESPERDICIO Y TODO LO NECESARIO PARA SU TERMINACIÓN.	m2	544.93	\$ 449.82	\$ 245,120.41	561.64	0.00	0.00	561.64	\$ 252,636.90
16	CONSTRUCCION DE DADO DE CONCRETO DE 20X20 CM ARMADO CON 4 VARILLAS DE 3/8" Y ESRIBOS NO 2 @15 CM, COLADO CON CONCRETO DE F'C=200 KG/CM2, INCLUYE: MATERIALES, MANO DE OBRA, HERRAMIENTA, Y TODO LO NECESARIO PARA SU CORRECTA EJECUCION.	pza	12.00	\$ 1,557.72	\$ 18,692.64	12.00	0.00	0.00	12.00	\$ 18,692.64
17	COLUMNAS DE TUBO DE ACERO 4" CAL. 24, SOLDADO A BASE, INCLUYE: MATERIAL, MANO DE OBRA, HERRAMIENTA Y TODO LO NECESARIO PARA SU CORRECTA EJECUCION.	pza	12.00	\$ 2,183.18	\$ 26,198.16	12.00	0.00	0.00	12.00	\$ 26,198.16
18	CONSTRUCCION DE PERGOLADO CON PTR 2X1" CAL.14, SOLDADA EN COLUMNAS, FONDEADA Y PINTADA AL COLOR POR ELEGIR LA DEPENDENCIA, INCLUYE: MATERIAL, HERRAMIENTAS, MANO DE OBRA Y TODO LO NECESARIO PARA SU CORRECTA EJECUCION.	pza	12.00	\$ 1,059.41	\$ 12,712.92	12.00	0.00	0.00	12.00	\$ 12,712.92
19	SUMINISTRO E INSTALACION DE LUMINARIA TECNOLITE LUMINARIA LED PARA POSTE INDUS II, INCLUYE: POSTE BASE CONICA PARA POSTE, CABLEADO, MANO DE OBRA Y HERRAMIENTA.	pza	10.00	\$ 9,466.26	\$ 94,662.60	10.00	0.00	0.00	10.00	\$ 94,662.60
20	CONSTRUCCION DE MURO DE MEDICION PARA PARQUE DE 1.20X2.20 M DE BLOCK, CON BASE DE MEDIDOR, MUFA, INCLUYE: MATERIALES, MANO DE OBRA, HERRAMIENTA Y TODO LO NECESARIO PARA SU CORRECTA EJECUCION.	pza	1.00	\$ 9,426.35	\$ 9,426.35	1.00	2.00	0.00	1.00	\$ 9,426.35
21	SUMININISTRO Y COLOCACION DE COLUMPIOS CON MATERIAL DE ACERO, INCLUYE: MATERIAL, MANO DE OBRA, HERRAMIENTA, EQUIPO Y TODO LO NECESARIO PARA SU CORRECTA EJECUCION.	pza	2.00	\$ 20,716.83	\$ 41,433.66	2.00	2.00	0.00	2.00	\$ 41,433.66
22	CONSTRUCCION DE RESBALADILLAS CON MATERIAL DE ACERO, INCLUYE: MATERIAL, MANO DE OBRA, HERRAMIENTA, EQUIPO Y TODO LO NECESARIO PARA SU CORRECTA EJECUCION.	pza	2.00	\$ 10,044.53	\$ 20,089.06	2.00	4.00	0.00	2.00	\$ 20,089.06

ARQ. LEONEL T. CASTAÑEDA IBARRA
REPRESENTANTE LEGALARQ. CESAR GPE. MEDINA CONTRERAS
SUP. DE OBRA PUBLICAING. JESUS RAMON CONTRERAS SANDOVAL
DIR. DE OBRAS, SERV. PUB. Y ECOLOGIA.

ARQ. LEONEL CASTAÑEDA IBARRA

R.F.C.
750915-AB6

I.M.S.S.

CMIC:

DEPENDENCIA:
H. AYUNTAMIENTO DE ESCUINAPA

DIRECCION DE OBRAS, SERVICIOS PUBLICOS Y ECOLOGIA

ESTIMACION

CONTRATO: ESC-DOSPE/FISMDF/URB/2022-039

LOCALIDAD
ESCUINAPA,
SINALOA

ESTIMACION: 02 (DOS)

MUNICIPIO: ESCUINAPA,
SINALOA.DESCRIPCION: CONSTRUCCIÓN DE PARQUE PÚBLICO EN LA COLONIA FRANCISCO I MADERO LOCALIZADO EN CALLE RAFAEL BUELNA ESQUINA
CON CALLEJÓN RAFAEL BUELNA, ESCUINAPA, SINALOA.

IMPORTE DE OBRA: \$868,404.75

IMPORTE DE ANTICIPO DE OBRA: \$0.00

IMPORTE TOTAL DE CONTRATO: \$1,007,349.51

CLAVE	CONCEPTO	UNIDAD	SEGÚN PROYECTO			HASTA ESTA	HASTA ESTIM ANT	EXCEDENTE	DE ESTA ESTIMACION	IMPORTE
			VOL	PU	\$					
23	CONSTRUCCION DE RUEDA INFANTIL CON MATERIAL DE ACERO, INCLUYE: MATERIAL, MANO DE OBRA, HERRAMIENTA, EQUIPO Y TODO LO NECESARIO PARA SU CORRECTA EJECUCION.	pza	2.00	\$ 18,833.50	\$ 37,667.00	2.00	6.00	0.00	2.00	\$ 37,667.00
24	CONSTRUCCION DE PASA MANOS CON MATERIAL DE ACERO, INCLUYE: MATERIAL, MANO DE OBRA, HERRAMIENTA, EQUIPO Y TODO LO NECESARIO PARA SU CORRECTA EJECUCION.	pza	1.00	\$ 9,492.08	\$ 9,492.08	1.00	8.00	0.00	1.00	\$ 9,492.08
27	REHABILITACION DE GIMNACIO AL AIRE LIBRE EXISTENTE, INCLUYE: MATERIALES, MANO DE OBRA, HERRAMIENTA, EQUIPO Y TODO LO NECESARIO PARA SU CORRECTA EJECUCION.	lote	1.00	\$ 22,271.08	\$ 22,271.08	1.00	10.00	0.00	1.00	\$ 22,271.08
28	PINTURA VINILICA A BASE DE AGUA EN MUROS, A DOS MANOS SOBRE SUPERFICIE UNIFORME, INCLUYE: MATERIALES, MANO DE OBRA, ANDAMIO, MANIOBRAS, EQUIPO Y HERRAMIENTA.	m2	150.00	\$ 84.52	\$ 12,678.00	114.54	12.00	0.00	114.54	\$ 9,680.92
29	SUMINISTRO Y COLOCACION DE BANCAS DE CONCRETO CON MEDIDAS Y DISEÑO SEGUN PROYECTO, INCLUYE: MATERIAL, MANO DE OBRA, HERRAMIENTA Y TODO LO NECESARIO.	pza	8.00	\$ 3,138.91	\$ 25,111.28	8.00	14.00	0.00	8.00	\$ 25,111.28
30	LIMPIEZA GENERAL DE LA OBRA, SACAR DENTRO Y FUERA DE LA OBRA.	m2	595.61	\$ 12.51	\$ 7,451.08	595.62	17.00	0.00	595.62	\$ 7,451.26
TOTAL DE OBRA PARQUE PUBLICO:										\$ 666,002.87
SUB-TOTAL DE OBRA:										\$ 666,002.87
TOTAL										\$ 772,563.33

ARQ. LEONEL T. CASTAÑEDA IBARRA
REPRESENTANTE LEGALARQ. CESAR GPE. MEDINA CONTRERAS
SUP. DE OBRA PUBLICAING. JESUS RAMON CONTRERAS SANDOVAL
DIR. DE OBRAS, SERV. PUB. Y ECOLOGIA.

ING. JESUS RAMON CONTRERAS SANDOVAL
DIR. DE OBRAS, SERV.PUB Y ECOLOGIA.

ARQ. LEONEL CASTAÑEDA IBARRA

R.F.C.
750915-AB6

I.M.S.S.

CMIC:

DEPENDENCIA:
H. AYUNTAMIENTO DE ESCUINAPA

DIRECCION DE OBRAS, SERVICIOS PUBLICOS Y ECOLOGIA

NUMEROS GENERADORES

CONTRATO: ESC-DOSPE/FISMDF/URB/2022-039

LOCALIDAD
ESCUINAPA,
SINALOA

ESTIMACION: 02 (DOS)

MUNICIPIO: ESCUINAPA,
SINALOA

DESCRIPCION: CONSTRUCCIÓN DE PARQUE PÚBLICO EN LA COLONIA FRANCISCO I MADERO LOCALIZADO EN CALLE RAFAEL BUELNA ESQUINA CON CALLEJÓN RAFAEL BUELNA, ESCUINAPA, SINALOA.

CLAVE	CONCEPTO	UNIDAD	LOCALIZACION		LARGO	ANCHO	ALTO	RESULTADO	OBSERVACION
			TRAMO	PZAS					
20	CONSTRUCCION DE MURO DE MEDICION PARA PARQUE DE 1.20X2.20 M DE BLOCK CON BASE DE MEDIDOR, MUFA. INCLUYE: MATERIALES, MANO DE OBRA, HERRAMIENTA Y TODO LO NECESARIO PARA SU CORRECTA EJECUCION.	pza		1.00			total	10.00	
21	SUMINISTRO Y COLOCACION DE COLUMPIOS CON MATERIAL DE ACERO, INCLUYE: MATERIAL, MANO DE OBRA, HERRAMIENTA, EQUIPO Y TODO LO NECESARIO PARA SU CORRECTA EJECUCION.	pza		2.00			total	1.00	
22	CONSTRUCCION DE RESBALADILLAS CON MATERIAL DE ACERO, INCLUYE: MATERIAL, MANO DE OBRA, HERRAMIENTA, EQUIPO Y TODO LO NECESARIO PARA SU CORRECTA EJECUCION.	pza		2.00			total	2.00	
23	CONSTRUCCION DE RUEDA INFANTIL CON MATERIAL DE ACERO, INCLUYE: MATERIAL, MANO DE OBRA, HERRAMIENTA, EQUIPO Y TODO LO NECESARIO PARA SU CORRECTA EJECUCION.	pza		2.00			total	2.00	
24	CONSTRUCCION DE PASA MANOS CON MATERIAL DE ACERO, INCLUYE: MATERIAL, MANO DE OBRA, HERRAMIENTA, EQUIPO Y TODO LO NECESARIO PARA SU CORRECTA EJECUCION.	pza		1.00			total	1.00	
27	REHABILITACION DE GIMNACIO AL AIRE LIBRE EXISTENTE, INCLUYE: MATERIALES, MANO DE OBRA, HERRAMIENTA, EQUIPO Y TODO LO NECESARIO PARA SU CORRECTA EJECUCION.	lote		1.00			total	1.00	
28	PINTURA VINILICA A BASE DE AGUA EN MUROS, A DOS MANOS SOBRE SUPERFICIE UNIFORME, INCLUYE: MATERIALES, MANO DE OBRA, ANDAMIO, MANIOBRAS, EQUIPO Y HERRAMIENTA.	m2			25.80		2.30	59.34	
					27.60		2.00	55.20	
29	SUMINISTRO Y COLOCACION DE BANCAS DE CONCRETO CON MEDIDAS Y DISEÑO SEGUN PROYECTO, INCLUYE: MATERIAL, MANO DE OBRA, HERRAMIENTA Y TODO LO NECESARIO.	pza		8.00			total	114.54	
30	LIMPIEZA GENERAL DE LA OBRA, SACAR DENTRO Y FUERA DE LA OBRA.	lote			595.624		total	8.00	
								595.62	
							total	595.62	

ARQ. LEONEL T. CASTAÑEDA IBARRA
REPRESENTANTE LEGALARQ. CESAR GPE. MEDINA CONTRERAS
SUPERVISOR DE OBRA PUBLICAING. JESUS RAMON CONTRERAS SANDOVAL
DIR. DE OBRAS, SERV.PUB Y ECOLOGIA.

H. Ayuntamiento de Escuinapa
Dirección de Obras, Servicios Públicos y Ecología



Proyecto:
PLANO DE ESTIMACION 2.
 CONSTRUCCIÓN DE PARQUE PARA EL MUNICIPIO DE ESCUINAPA
 MUNICIPIO LOCALIZADO EN CALLE FEDERAL EN LA ZONA DE ESCUINAPA
 CALLE EN RASPA DEL BARRIO ESCUINAPA SUR



Ubicación:
ESCUINAPA
Proyecto:
 Construcción de parque para el municipio de Escuinapa
 Construcción de parque para el municipio de Escuinapa
 Construcción de parque para el municipio de Escuinapa

Fecha:
 11/11/2012

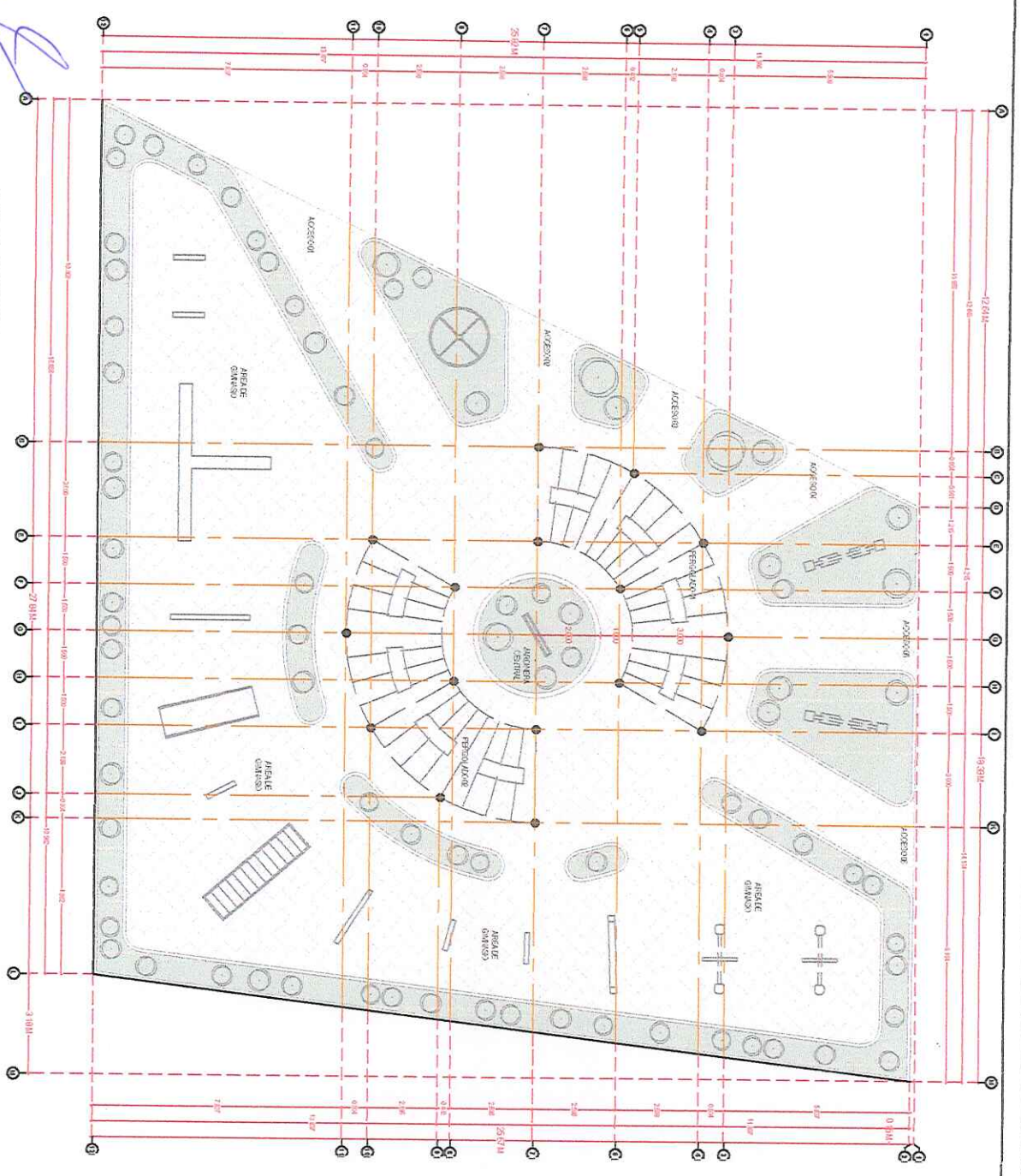

ARQ. LEONEL CASTAÑEDA IBARRA

R.F.C.

I.M.S.S.

CMIC:

DEPENDENCIA:

H. AYUNTAMIENTO DE ESCUINAPA

DIRECCION DE OBRAS, SERVICIOS PUBLICOS Y ECOLOGIA



FOTOGRAFIAS

CONSTRUCCIÓN DE PARQUE PÚBLICO EN LA COLONIA FRANCISCO I MADERO LOCALIZADO EN CALLE RAFAEL BUELNA ESQUINA CON CALLEJÓN RAFAEL BUELNA, ESCUINAPA, SINALOA.

ESTIMACION:

CONTRATO: ESC-DOSPE/FISMDF/URB/2022-039

LOCALIDAD: ESCUINAPA SINALOA

02 (DOS)

CONSTRUCCIÓN DE PARQUE PÚBLICO EN LA COLONIA FRANCISCO I MADERO LOCALIZADO EN CALLE RAFAEL BUELNA ESQUINA CON CALLEJÓN RAFAEL BUELNA, ESCUINAPA, SINALOA.

CONSTRUCCION DE BASES PARA LAMPARAS



INSTALACION DE GIMNACIOS AL AIRE LIBRE



[Firmas manuscritas]

ARQ. LEONEL CASTAÑEDA IBARRA

R.F.C.

I.M.S.S.

C.M.C.

DEPENDENCIA:
H. AYUNTAMIENTO DE ESCUINAPA

DIRECCION DE OBRAS, SERVICIOS PUBLICOS Y ECOLOGIA



FOTOGRAFIAS

CONSTRUCCIÓN DE PARQUE PÚBLICO EN LA COLONIA FRANCISCO I MADERO LOCALIZADO EN CALLE RAFAEL BUELNA ESQUINA CON CALLEJÓN RAFAEL BUELNA, ESCUINAPA, SINALOA.

ESTIMACION:

CONTRATO: ESC-DOSPE/FISMDF/URB/2022-039

LOCALIDAD: ESCUINAPA SINALOA

02 (DOS)

CONSTRUCCIÓN DE PARQUE PÚBLICO EN LA COLONIA FRANCISCO I MADERO LOCALIZADO EN CALLE RAFAEL BUELNA ESQUINA CON CALLEJÓN RAFAEL BUELNA, ESCUINAPA, SINALOA.

INSTALACION DE JUEGOS INFANTILES



SUMINISTRO Y COLOCACION DE PINTURA EN MUROS



[Firma manuscrita]

ARQ. LEONEL CASTAÑEDA IBARRA

R.F.C.

I.M.S.S.

CMIC:

DEPENDENCIA:
H. AYUNTAMIENTO DE ESCUINAPA



DIRECCION DE OBRAS, SERVICIOS PUBLICOS Y ECOLOGIA

FOTOGRAFIAS

CONSTRUCCIÓN DE PARQUE PÚBLICO EN LA COLONIA FRANCISCO I MADERO LOCALIZADO EN CALLE RAFAEL BUELNA ESQUINA CON CALLEJÓN RAFAEL BUELNA, ESCUINAPA, SINALOA.

ESTIMACION:

CONTRATO: ESC-DOSPE/FISMDF/URB/2022-039

LOCALIDAD: ESCUINAPA SINALOA

02 (DOS)

CONSTRUCCIÓN DE PARQUE PÚBLICO EN LA COLONIA FRANCISCO I MADERO LOCALIZADO EN CALLE RAFAEL BUELNA ESQUINA CON CALLEJÓN RAFAEL BUELNA, ESCUINAPA, SINALOA.



SUMINISTRO E INSTALACION DE TUBO DE PVC SANITARIO DE 10" DE BOCA DE TORMENTA A COLADERA EXISTENTE

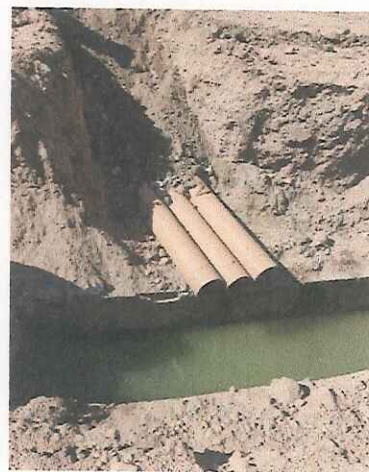
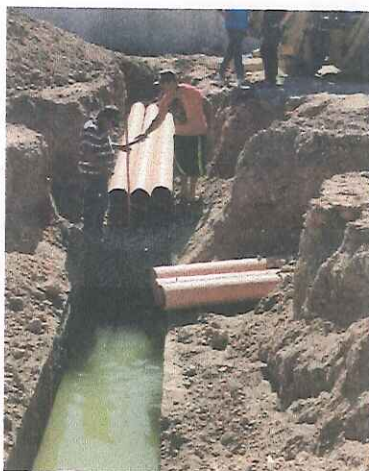

[Firmas manuscritas]

ARQ. LEONEL CASTAÑEDA IBARRA

R.F.C.

I.M.S.S.

CMIC:

DEPENDENCIA:

H. AYUNTAMIENTO DE ESCUINAPA



DIRECCION DE OBRAS, SERVICIOS PUBLICOS Y ECOLOGIA

FOTOGRAFIAS

CONSTRUCCIÓN DE PARQUE PÚBLICO EN LA COLONIA FRANCISCO I MADERO LOCALIZADO EN CALLE RAFAEL BUELNA ESQUINA CON CALLEJÓN RAFAEL BUELNA, ESCUINAPA, SINALOA.

ESTIMACION:

CONTRATO: ESC-DOSPE/FISMDF/URB/2022-039

LOCALIDAD: ESCUINAPA SINALOA

02 (DOS)

CONSTRUCCIÓN DE PARQUE PÚBLICO EN LA COLONIA FRANCISCO I MADERO LOCALIZADO EN CALLE RAFAEL BUELNA ESQUINA CON CALLEJÓN RAFAEL BUELNA, ESCUINAPA, SINALOA.

CONSTRUCCION DE MACHUELO DE CONCRETO F'C=200 KG/CM2



[Firma]

[Firma]

ARQ. LEONEL CASTAÑEDA IBARRA

R.F.C.

I.M.S.S.

CMIC:

DEPENDENCIA:
H. AYUNTAMIENTO DE ESCUINAPA

DIRECCION DE OBRAS, SERVICIOS PUBLICOS Y ECOLOGIA



FOTOGRAFIAS

CONSTRUCCIÓN DE PARQUE PÚBLICO EN LA COLONIA FRANCISCO I MADERO LOCALIZADO EN CALLE RAFAEL BUELNA ESQUINA CON CALLEJÓN RAFAEL BUELNA, ESCUINAPA, SINALOA.

ESTIMACION:

CONTRATO: ESC-DOSPE/FISMDF/URB/2022-039

LOCALIDAD: ESCUINAPA SINALOA

02 (DOS)

CONSTRUCCIÓN DE PARQUE PÚBLICO EN LA COLONIA FRANCISCO I MADERO LOCALIZADO EN CALLE RAFAEL BUELNA ESQUINA CON CALLEJÓN RAFAEL BUELNA, ESCUINAPA, SINALOA.

COLOCACION DE COLUMNAS CON TUBO DE 4"



ARQ. LEONEL CASTAÑEDA IBARRA

R.F.C.

I.M.S.S.

CMIC:

DEPENDENCIA:
H. AYUNTAMIENTO DE ESCUINAPA

DIRECCION DE OBRAS, SERVICIOS PUBLICOS Y ECOLOGIA



FOTOGRAFIAS

CONSTRUCCIÓN DE PARQUE PÚBLICO EN LA COLONIA FRANCISCO I MADERO LOCALIZADO EN CALLE RAFAEL BUELNA ESQUINA CON CALLEJÓN RAFAEL BUELNA, ESCUINAPA, SINALOA.

ESTIMACION:

CONTRATO: ESC-DOSPE/FISMDF/URB/2022-039

LOCALIDAD: ESCUINAPA SINALOA

02 (DOS)

CONSTRUCCIÓN DE PARQUE PÚBLICO EN LA COLONIA FRANCISCO I MADERO LOCALIZADO EN CALLE RAFAEL BUELNA ESQUINA CON CALLEJÓN RAFAEL BUELNA, ESCUINAPA, SINALOA.

INSTALACION DE JUEGOS INFANTILES



SUMINISTRO Y COLOCACION DE LAMPARAS

