

RFC emisor:BCO230118610

Nombre emisor:BAMEGA CONSTRUCTORA

RFC receptor:MES860102MF0

Nombre receptor:MUNICIPIO DE ESCUINAPA

Código postal del receptor:82400

Régimen fiscal receptor:Personas Morales con Fines no Lucrativos

Uso CFDI:Gastos en general.

Folio fiscal:336DC130-E090-4FDC-B32F-280C914B1BB8

No. de serie del CSD:00001000000518725480

Código postal, fecha y hora de emisión:82400 2023-07-11 13:10:33

Efecto de comprobante:Ingreso

Régimen fiscal:General de Ley Personas Morales

Exportación:No aplica

Conceptos

Clave del producto y/o servicio	No. identificación	Cantidad	Clave de unidad	Unidad	Valor unitario	Importe	Descuento	Objeto impuesto		
72101513		1.00	E48	Unidad de servicio	33,027.60	33,027.60		Si objeto de impuesto.		
Descripción	PAGO DE ESTIMACION 01 SOBRE CONTRATO No. ESC-DOSPE/FAISMUN/ALC/2023 -017 CONSTRUCCION DE POZO DE ABSORCION EN LA COMUNIDAD DE LA HACIENDA DE LA CAMPANA EL POCHOTE ESCUINAPA SINALOA SUBTOTAL DE ESTIMACION 1 EXTRAORDINARIA = \$33027.60 AMORTIZACION DE ANT 35% \$0.00 RET 3% INSPECCION DE OBRA \$990.83 TOTAL DE RET \$990.83 SUBTOTAL BASE DE IVA \$33027.60 IVA 16% \$5284.42 TOTAL \$38312.12 LIQUIDO A RECIBIR \$37321.19				Impuesto	Tipo	Base	Tipo Factor	Tasa o Cuota	Importe
					IVA	Traslado	33,027.60	Tasa	16.00%	5,284.42
Número de pedimento		Número de cuenta predial								

Moneda:Peso Mexicano

Forma de pago:Transferencia electrónica de fondos (incluye SPEI)

Método de pago:Pago en una sola exhibición

Subtotal

Impuestos trasladados IVA 16.00%

Total

\$ 33,027.60

\$ 5,284.42

\$ 38,312.02

Sello digital del CFDI:

BR2aMLcZZjFmsG1SKiFE02kJoLuXjx6aYYzYwb6uabp7JYhPg/PR2Z3RTtmnkluhSwmoQYGN1z7/oMf6gS2cnaClq1X+gNKoHnt7zvKBngLCE1SeTq0OonVBKcn5OFrIWw5jgWzwjs2y/XV o8zcVJxB3DV7ga9cEt5Pg8ZBZazY/G6zrMGI/IFbIFGYTzyel8lorx2BUqilFOtex3FeWxWqU48eWZgZCLQzQYIGZDuYHb5xm5pW6u60tzLQWc4dDpn6Qnevmu/kjYiRYnn4xjqLOaiCIhq0rsc hGPYy4pS9mRAXcEramEZqXEwZPb1n2O7MQnfmSQK5HGz5+zEx2w==

Sello digital del SAT:

hwaioCQsWWNPpQcAL/1snkFJumGzX6QnFe0yFur5zrj7u3KvShfHL+8MxrJAYFvGsN/eGDNLS2Xlzh3W2CbQye2ZgzjCUweJ7i30solaX0GrvmEZPiNr4QCclibSNhJ/ZPNxBkwwywuAbBijVQX bgwtfNUqfjZjD3zcZi5wcrJZsUUSrcbvjW/NiJi9hC8JleE10cRb7jagkwOWG6vxK0vV1MECfGDeNHvtq+YFqniFy2i4NVsISbETxq+WwX0GNYJJOSMDaUiZHm0p9gehqsggiUManE7STdQiFN Q2+u482pOX1qfV9jYD7tWdzSW/yYx+LkBOrx2ts9V0OEzsg==



Cadena Original del complemento de certificación digital del SAT:

||1.1|336DC130-E090-4FDC-B32F-280C914B1BB8|2023-07-11T13:11:21|SAT970701NN3|BR2aMLcZZjFmsG1SKiFE02kJoLuXjx6aYYzYwb6uabp7JYh Pg/PR2Z3RTtmnkluhSwmoQYGN1z7/oMf6gS2cnaClq1X+gNKoHnt7zvKBngLCE1SeTq0OonVBKcn5OFrIWw5jgWzwjs2y/XVo8zcVJxB3DV7ga9cEt5Pg 8ZBZazY/G6zrMGI/IFbIFGYTzyel8lorx2BUqilFOtex3FeWxWqU48eWZgZCLQzQYIGZDuYHb5xm5pW6u60tzLQWc4dDpn6Qnevmu/kjYiRYnn4xjqLOaiC lhq0rsc hGPYy4pS9mRAXcEramEZqXEwZPb1n2O7MQnfmSQK5HGz5+zEx2w==|00001000000504465028||

RFC del proveedor de certificación: SAT970701NN3 Fecha y hora de certificación: 2023-07-11 13:11:21

No. de serie del certificado SAT 00001000000504465028



RECIBO

Fecha: 20-jun-23

CARATULA DE ESTIMACIÓN DE OBRA No: 02

CONTRATISTA: BAMEGA CONSTRUCTORA S.A. DE C.V.

DOMICILIO: BOULEVARD MORELOS

R.F.C.
BC0230118610

ESTIMACIÓN No: 1 EXTRAORDINARIA

PERIODO DE ESTIMACION:

DEL 13-may-23

AL 28-may-23

FECHA DE CONTRATO:

22-abr-23

LOCALIDAD: MUNICIPIO:

ESCUINAPA ESCUINAPA

PERIODO DE EJECUCION DEL CONTRATO:

INICIO: 24-abr-23

TERMINACIÓN: 22-jun-23

PRORROGA:

DEL:

AL:

DESCRIPCIÓN:

CONSTRUCCIÓN DE POZO DE ABSORCIÓN EN LA COMUNIDAD DE LA HACIENDA DE LA CAMPANA EL POCHOTE, ESCUINAPA, SINALOA

CONTRATO No:

ESC-DOSPE/FAISMUN/ALC/2023-017

IMPORTE SIN IVA DE LA OBRA

\$554,036.23

IMPORTE CON IVA DE LA OBRA

\$642,682.03

35% ANTICIPO DE LA OBRA

\$193,912.68

IMPORTE TOTAL DE CONTRATO:

\$642,682.03

BUENO POR: \$ 37,321.19

RECIBI DEL H. AYUNTAMIENTO DE ESCUINAPA DE:

\$ 37,321.19 TREINTA SIETE MIL TRESCIENTOS VEINTIUN PESOS 19/100 M.N.

EN PAGO DE ESTIMACIÓN: 1 EXTRAORDINARIA

DEDUCCIONES:

AMORTIZACIÓN ANTICIPO 35% (*)

\$ -

MAS I.V.A.:

\$ -

TOTAL AMORTIZACIÓN DE ANTICIPO:

\$ -

CALCULO DE ESTIMACIÓN

IMPORTE DE LA OBRA EJECUTADA SIN IVA

\$ 33,027.60

MAS I.V.A 16 %

\$ 5,284.42

TOTAL DE LA OBRA EJECUTADA CON IVA

\$ 38,312.02

5 AL MILLAR SFP INSP. DE OBRAS: (*)

INSP. DE OBRA 3%

\$ 990.83

5 AL MILLAR C.M.I.C:

\$ -

TOTAL:

\$ 990.83

MENOS DEDUCCIONES 3% DE INSPECCION Y VIGILANCIA:

\$ 990.83

(*) DEL IMPORTE EJECUTADO SIN IVA

SALDO A PAGAR:

\$ 37,321.19

LIC. ARELY GUADALUPE IBARRA RAMIREZ

ARQ. CESAR GPE. MEDINA CONTRERAS

ING. JESUS RAMON CONTRERAS SANDOVAL

CONTRATISTA

SUPERVISOR

DIRECTOR DE OBRAS, SEVICIOS PUBLICOS Y ECOLOGIA



CONTRATISTA:
BAMEGA CONSTRUCTORA S.A. DE C.V.
DOMICILIO: BOULEVARD MORELOS
R.F.C. BC0230118610

DEPENDENCIA:
H. AYUNTAMIENTO DE ESCUINAPA
DIRECCION DE OBRAS, SEVICIOS PUBLICOS Y ECOLOGIA

ESTADO DE CUENTA

LOCALIDAD:		ESCUINAPA		ESTIMACIÓN:		01 EXTRA.
DESCRIPCIÓN:		CONSTRUCCIÓN DE POZO DE ABSORCIÓN EN LA COMUNIDAD DE LA HACIENDA DE LA CAMPANA EL POCHOTE, ESCUINAPA, SINALOA		MUNICIPIO:		ESCUINAPA
FECHA INICIO CONTRATO:		24-abr-23	FECHA TERMINACIÓN CONTRATO	CONTRATO:		22-abr-23
IMPORTE DE OBRA:		\$554,036.23				
IMPORTE DE ANTICIPO DE OBRA:		\$193,912.68				
IMPORTE TOTAL DE CONTRATO:		\$642,682.03				

AL
IMP. TOTAL CONTRATADO: \$642,682.03

NO. DE ESTIMACIÓN	PERIODO	IMPORTE ESTIMACIÓN	IMPORTE SIN IVA	INS.P DE OBRAS 3.00%	2AL MILLAR C.M.I.C. 0.000%	AMORTIZACIÓN ANTICIPO 35%		TOTAL DEDUCCIONES	MONTO CON IVA	LIQUIDO A PAGAR
01	27-5-23	\$ 642,577.72	\$ 553,946.31	\$ 16,618.39	\$ -	\$ 193,912.68	\$ 360,033.63	\$ 417,639.01	\$ 401,020.62	
	13-5-23	\$ 38,312.02	\$ 33,027.60	\$ 990.83	\$ -	-	\$ 33,027.60	\$ 38,312.02	\$ 37,321.19	
			\$ -	\$ -	\$ -	-	\$ -	\$ -	\$ -	
			\$ -	\$ -	\$ -	-	\$ -	\$ -	\$ -	
			\$ -	\$ -	\$ -	-	\$ -	\$ -	\$ -	
			\$ -	\$ -	\$ -	-	\$ -	\$ -	\$ -	
TOTALES:		\$ 680,889.74	\$ 586,973.91	\$ 17,609.22	\$ -	\$ 193,912.68	\$ 393,061.23	\$ 455,951.03	\$ 37,321.19	
SALDO DEL CONTRATO:		-\$38,207.71		SALDO POR AMORTIZAR:		\$0.00				

Arely Ibarra R.
LIC. ARELY GUADALUPE IBARRA RAMIREZ
CONTRATISTA

ING. JESUS RAMON CONTRERAS SANDOVAL
DIRECTOR DE OBRAS, SEVICIOS PUBLICOS Y ECOLOGIA

ARQ. CESAR GPE. MEDINA CONTRERAS
SUPERVISOR DE OBRAS PUBLICAS



CONTRATISTA:
BAMEGA CONSTRUCTORA S.A. DE C.V.

DOMICILIO: BOULEVARD MORELOS

R.F.C. BC0230118610

DEPENDENCIA:

H. AYUNTAMIENTO DE ESCUINAPA

DIRECCION DE OBRAS, SEVICIOS PUBLICOS Y ECOLOGIA

ESTADO DE CUENTA

						ESTIMACIÓN:		01 EXTRA.					
				LOCALIDAD:		ESCUINAPA		MUNICIPIO:		ESCUINAPA			
DESCRIPCIÓN:		CONSTRUCCIÓN DE POZO DE ABSORCIÓN EN LA COMUNIDAD DE LA HACIENDA DE LA CAMPANA EL POCHOTE, ESCUINAPA, SINALOA											
FECHA INICIO CONTRATO:		24-abr-23	FECHA TERMINACIÓN CONTRATO	22-jun-23	CONTRATO:	ESC-DOSPE/FAISMUN/ALC/2023-017			FECHA CONTRATO:	22-abr-23			
IMPORTE DE OBRA:		\$554,036.23											
IMPORTE DE ANTICIPO DE OBRA:		\$193,912.68											
IMPORTE TOTAL DE CONTRATO:		\$642,682.03		AL									
				IMP. TOTAL CONTRATADO:								\$642,682.03	

NO. DE ESTIMACIÓN	PERIODO		IMPORTE ESTIMACIÓN	IMPORTE SIN IVA	INS.P DE OBRAS	2AL MILLAR C.M.I.C.	AMORTIZACION ANTICIPO	TOTAL DEDUCCIONES	MONTO CON IVA	LIQUIDO A PAGAR
					3.00%	0.000%	35%			
01	2-5-23	13-6-23	\$ 642,577.72	\$ 553,946.31	\$ 16,618.39	\$ -	\$ 193,912.68	\$ 360,033.63	\$ 417,639.01	\$ 401,020.62
01 extraordinaria	12-5-23	28-5-23	\$ 38,312.02	\$ 33,027.60	\$ 990.83	\$ -	-	\$ 33,027.60	\$ 38,312.02	\$ 37,321.19
				\$ -	\$ -	\$ -	-	\$ -	\$ -	\$ -
				\$ -	\$ -	\$ -	-	\$ -	\$ -	\$ -
				\$ -	\$ -	\$ -	-	\$ -	\$ -	\$ -
TOTALES:			\$ 680,889.74	\$ 586,973.91	\$ 17,609.22	\$ -	\$ 193,912.68	\$ 393,061.23	\$ 455,951.03	\$ 37,321.19
SALDO DEL CONTRATO:			-\$38,207.71		SALDO POR AMORTIZAR:		\$0.00			

Arely Ibarra R.
LIC. ARELY GUADALUPE IBARRA RAMIREZ
CONTRATISTA

[Firma]
ING. JESUS RAMON CONTRERAS SANDOVAL
DIRECTOR DE OBRAS, SEVICIOS PUBLICOS Y ECOLOGIA

[Firma]
ARQ. CESAR GUADALUPE MEDINA CONTRERAS
SUPERVISOR DE OBRAS PUBLICAS

CONTRATISTA:
BAMEGA CONSTRUCTORA S.A. DE C.V.
DOMICILIO: BOULEVARD MORELOS
R.F.C.
BC0230118610

DEPENDENCIA:
H. AYUNTAMIENTO DE ESCUINAPA
DIRECCION DE OBRAS, SERVICIOS PUBLICOS Y ECOLOGIA

DESGLASE DE CONCEPTOS DE ESTIMACIÓN

ESTIMACIÓN:	01 EXTRA.
MUNICIPIO:	ESCUINAPA
LOCALIDAD:	ESCUINAPA
DESCRIPCIÓN:	CONSTRUCCIÓN DE POZO DE ABSORCIÓN EN LA COMUNIDAD DE LA HACIENDA DE LA CAMPANA EL POCHOTE, ESCUINAPA, SINALOA

IMPORTE DE OBRA:	\$554,036.23
IMPORTE DE ANTICIPO DE OBRA:	\$193,912.68
IMPORTE TOTAL DE CONTRATO:	\$642,682.03

CLAVE	CONCEPTO	UNIDAD	SEGUN PROYECTO			HASTA ESTA ESTIM	HASTA ESTIM ANT	EXCEDENTE	DE ESTA ESTIMACIÓN	IMPORTE
			VOL	PU	\$					
PRELIMINARES										
EX-01	SUMINISTRO Y COLOCACION DE PIEDRA DE RIO PARA ESTABILIZAR TERRENO NATURA, INCLUYE; SUMINISTRO, COLOCACION, HERRAMINETA, ACARREO, EQUIPO Y MANO DE OBRA.	m3	20.00	\$581.63	\$11,632.60	20.00	0.00	0.00	20.00	\$11,632.60
EX-02	BOMBEO DE ACHIQUE CON BOMBA ELECTRICA SUMERGIBLE PROPIEDAD DE LA CONTRATISTA, INCLUYE. OPERACION Y MANIOBRAS.	hr	250.00	\$85.58	\$21,395.00	250.00	0.00	0.00	250.00	\$21,395.00

SUBTOTAL ESTIMACION \$33,027.60

IVA 16%: \$5,284.42

TOTAL ESTIMACION: \$38,312.02

ARQ. PERLA PATRICIA ARECHIGA TORRES
RESIDENTE DE OBRA

ARQ. CESAR GPE. MEDINA CONTRERAS
SUPERVISOR DE OBRAS PUBLICAS

ING. JESUS RAMON CONTRERAS SANDOVAL
DIRECTOR DE OBRAS, SEVICIOS PUBLICOS Y ECOLOGIA



Fecha: 20/06/2023
Hoja:

CONTRATISTA:
BAMEGA CONSTRUCTORA S.A. DE C.V.
DOMICILIO: BOULEVARD MORELOS
R.F.C.
BC0230118610

DEPENDENCIA:
H. AYUNTAMIENTO DE ESCUINAPA
DIRECCION DE OBRAS, SERVICIOS PUBLICOS Y ECOLOGIA

NÚMEROS GENERADORES

ESTIMACIÓN:	01 EXTRAORDINARIA
LOCALIDAD:	ESCUINAPA
MUNICIPIO:	ESCUINAPA
DESCRIPCIÓN:	CONSTRUCCIÓN DE POZO DE ABSORCIÓN EN LA COMUNIDAD DE LA HACIENDA DE LA CAMPANA EL POCHOTE, ESCUINAPA, SINALOA

CLAVE	CONCEPTO	UNIDAD				LARGO	ANCHO	ALTO	RESULTADO	OBSERVACIONES
			EJE	TRAMO	PZAS					
CONCEPTOS EXTRAORDINARIOS										
EX-01	SUMINISTRO Y COLOCACION DE PIEDRA DE RIO PARA ESTABILIZAR TERRENO NATURA, INCLUYE; SUMINISTRO, COLOCACION, HERRAMINETA, ACARREO, EQUIPO Y MANO DE OBRA.	m3				10.00	4.00	0.50	20.00	SE REALIZO UNA BASE DE PIEDRAPLEN DE 50 CM. PARA PODER REALIZAR LA LOSA DE 15 CM.
								TOTAL :	20.00	
EX-02	BOMBEO DE ACHIQUE CON BOMBA ELECTRICA SUMERGIBLE PROPIEDAD DE LA CONTRATISTA; INCLUYE: OPERACION Y MANIOBRAS.	hr			250.00				250.00	RE REALIZO BOMBEO PARA ACHIQUE EL AREA DE TRABAJO, ESTOS SE REALIZARON DURANTE 3 SEMANAS
								TOTAL :	250.00	

ARQ. PERLA PATRICIA ARECHIGA TORRES
RESIDENTE DE OBRA

ING. JESUS RAMON CONTRERAS SANDOVAL
DIRECTOR DE OBRAS, SEVICIOS PUBLICOS Y ECOLOGIA

ARQ. CESAR GPE. MEDINA CONTRERAS
SUPERVISOR DE OBRAS PUBLICAS

CONTRATISTA:
BAMEGA CONSTRUCTORA S.A. DE C.V.
DOMICILIO: BOULEVARD MORELOS
R.F.C.
BC0230118610

DEPENDENCIA:
H. AYUNTAMIENTO DE ESCUINAPA
DIRECCION DE OBRAS, SERVICIOS PUBLICOS Y ECOLOGIA

FOTOGRAFÍAS

					ESTIMACIÓN:	01 EXTRA.
			LOCALIDAD:	ESCUINAPA	MUNICIPIO:	ESCUINAPA
DESCRIPCIÓN:	CONSTRUCCIÓN DE POZO DE ABSORCIÓN EN LA COMUNIDAD DE LA HACIENDA DE LA CAMPANA EL POCHOTE, ESCUINAPA, SINALOA					
CLAVE	(Descripción del concepto)					
EX-01	SUMINISTRO Y COLOCACION DE PIEDRA DE RIO PARA ESTABILIZAR TERRENO NATURA, INCLUYE; SUMINISTRO, COLOCACION, HERRAMINETA, ACARREO, EQUIPO Y MANO DE OBRA.					



CLAVE	(Descripción del concepto)
EX-02	BOMBEO DE ACHIQUE CON BOMBA ELECTRICA SUMERGIBLE PROPIEDAD DE LA CONTRATISTA; INCLUYE: OPERACION Y MANIOBRAS.



Elaboró

Perla Arechiga
ARQ. PERLA PATRICIA ARECHIGA TORRES
RESIDENTE DE OBRA

Autorizó

Cesar GPE
ARQ. CESAR GPE. MEDINA CONTRERAS
SUPERVISOR DE OBRAS PUBLICAS



PROYECTO	FECHA	VERIFICACIÓN	APROBADO

NOTAS GENERALES
1. CUALQUIER CAMBIO EFECTUADO EN ESTE PLANO, DEBERÁ ESTAR AUTORIZADO POR EL INGENIERO RESPONSABLE DEL PROYECTO.
2. ES RESPONSABILIDAD DEL CONSTRUCTOR VERIFICAR LAS MEDIDAS DE CONSTRUCCIÓN, CUALQUIER ERRORES DE CONSTRUCCIÓN, LAS COTAS DEBEN SER SOBRE EL DIBUJO.
3. LAS COTAS DEBEN SER SOBRE EL DIBUJO.
4. ADICIONES EN METROS.

PROYECTO
CONSTRUCCIÓN DE POZO DE ABSORCIÓN

PLANO

S02

CONTENIDO

ALZADOS Y DETALLES

ESCALA

FECHA

1:100

OBRAS 2023

No. Plano

1/5

ETAPA

1/1

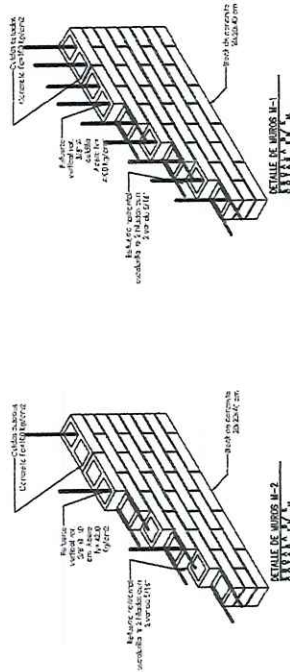
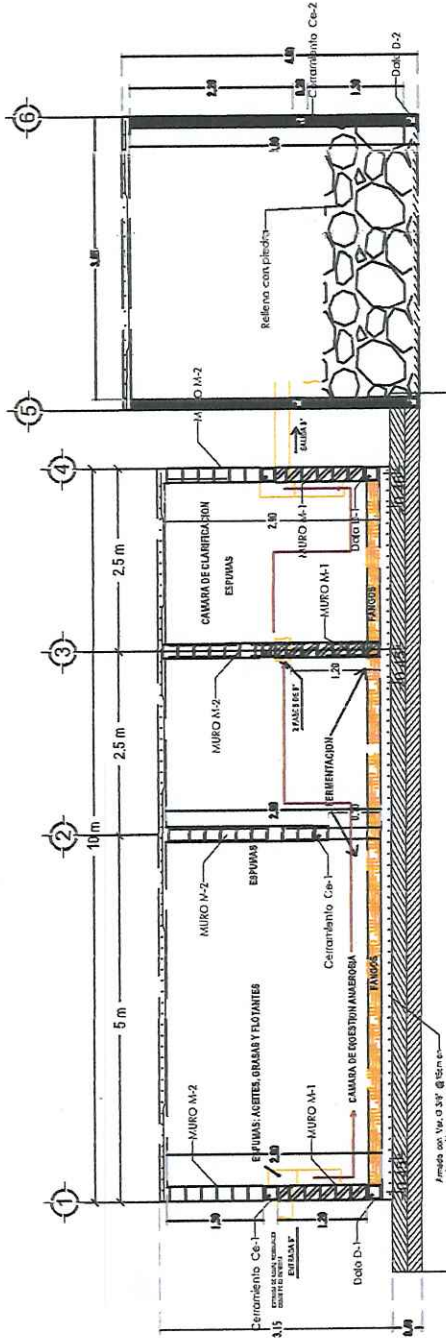

Penal Arce HIGA



ESCUINAPA
H. AYUNTAMIENTO 2021-2024
¡Unidos por la Transformación!

DIRECCION DE OBRAS PÚBLICAS

ESC/DOSPE/OP/2023

Escuinapa, Sinaloa, a 15 de mayo del 2023

Asunto: Autorización de Precios unitarios extraordinario

BAMEGA CONSTRUCTORA SA DE CV
LIC. ARELY GUADALUPE IBARRA RIVERA
REPRESENTANTE LEGAL
P R E S E N T E:

En atención a su solicitud y de acuerdo a la revisión física y del análisis del Precio Unitario, esta dirección Autoriza el Precios Unitarios Extraordinarios, No contemplados en el presupuesto contratado, para la obra **CONSTRUCCION DE POZO DE ABSORCION EN LA COMUNIDAD HACIENDA DE LA CAMPANA EL POCHOTE** que se encuentra bajo el contrato **ESC-DOSPE/FAISMUN/ALC/2023-017**.

Precio unitario extraordinario Necesario para estabilizar el terreno y poder continuar con la etapa de la construcción de la losa, si como la autorización de bombeo y achique para continuar con el funcionamiento y el buen desarrollo de la obra, Conceptos que surgieron durante el proceso de ejecución de la obra y necesarios para el mejor funcionamiento y cumplimiento de las metas al proyecto de la obra antes descrita, monto que sobrepasa el monto del contrato por la cantidad **\$ 38,312.02**

Nº	CONCEPTO	U			PRECIO UNITARIO
EX01	SUMINISTRO Y COLOCACIÓN DE PIEDRA DE RIO PARA ESTABILIZAR TERRENO NATURA, INCLUYE; SUMINISTRO, COLOCACION, HERRAMINETA, ACARREO, EQUIPO Y MANO DE OBRA.	m3	20.00	\$581.63	\$11,632.60
EX02	BOMBEO DE ACHIQUE CON BOMBA ELÉCTRICA SUMERGIBLE PROPIEDAD DE LA CONTRATISTA; INCLUYE: OPERACION Y MANIOBRAS.	hr	250.00	\$85.58	\$21,395.00

Por lo tanto, esta dirección a mi cargo **AUTORIZA** los precios unitarios extraordinarios, para que sean ejecutados con forme al proceso de la obra.

Así mismo le hago saber que como es un monto que sobre pasa el monto de contrato, esta dirección tendrá que realizar los trámites administrativos para obtener el recurso ante la instancia correspondiente, una vez que ya obtengamos las autorización se procederá a liberar los pagos. Por lo tanto, deberá de proseguir con el proceso de la obra hasta cumplir con las metas de proyecto.

REVISO

ING. CESAR GPE. MEDINA CONTRERAS
SUPERVISOR DE OBRA PÚBLICA

AUTORIZO

ING. JESUS RAMON CONTRERAS SANDOVAL
DIRECTOR DE OBRAS, SERVICIOS PUBLICOS Y ECOLOGIA

ESCUINAPA, SINALOA A 12 DE MAYO DEL 2023

ING. JESUS RAMON CONTRERAS SANDOVAL
DIRECCION DE OBRAS, SERVICIOS PUBLICOS
Y ECOLOGIA.

P R E S E N T E.

REFERENTE A LA OBRA: "CONSTRUCCIÓN DE POZO DE ABSORCIÓN EN LA
COMUNIDAD DE LA HACIENDA DE LA CAMPANA EL POCHOTE, ESCUINAPA,
SINALOA"

CONTRATO: ESC-DOSPE/FAISMUN/ALC/2023-017

SOLICITUD DE AUTORIZACION DE CONCEPTOS EXTRAORDINARIOS

LA JUSTIFICACIÓN PARA LA CONSTRUCCIÓN DE LA FOSA SÉPTICA Y POSO DE ABSORCIÓN ES QUE CUANDO SE REALIZA LA EXCAVACIÓN SE ENCUENTRA UN MANTO FREÁTICO Y EN ESTO SE REALIZA UNA BASE DE PIEDRA BOLA PARA ESTABILIZAR EL TERRENO Y PODER CONTINUAR CON LA ETAPA DE LA CONSTRUCCIÓN DE LA LOSA, TAMBIÉN SE REALIZA EL BOMBEO DE ACHIQUE PARA REALIZAR LOS TRABAJOS EN EL PROCESO DE LA CONSTRUCCIÓN DE LA FOSA Y POZO DE ABSORCIÓN.

por medio de la presente solicito la aprobación de los siguientes precios unitarios de los conceptos extraordinarios.

Nº	CONCEPTO	U			PRECIO UNITARIO
EX01	SUMINISTRO Y COLOCACION DE PIEDRA DE RIO PARA ESTABILIZAR TERRENO NATURA, INCLUYE; SUMINISTRO, COLOCACION, HERRAMINETA, ACARREO, EQUIPO Y MANO DE OBRA.	m3	20.00	\$581.63	\$11,632.60
EX02	BOMBEO DE ACHIQUE CON BOMBA ELECTRICA SUMERGIBLE PROPIEDAD DE LA CONTRATISTA; INCLUYE: OPERACION Y MANIOBRAS.	hr	250.00	\$85.58	\$21,395.00

ATENTAMENTE

Arely Ibarra R.
LIC. ARELY GUADALUPE IBARRA RIVERA
REPRESENTANTE LEGAL

V. 13 *[Signature]*

H. AYUNTAMIENTO DE ESCUINAPA

DIRECCION DE OBRAS, SERVICIOS PUBLICOS Y ECOLOGIA



CONTRATO: ESC-DOSPE/FAISMUN/ALC/2023-017

OBRA: CONSTRUCCIÓN DE POZO DE ABSORCIÓN EN LA COMUNIDAD DE LA HACIENDA DE LA CAMPANA EL POCHOTE, ESCUINAPA, SINALOA

FECHA DE PROPUESTA: 12 DE MAYO DEL 2023

HOJA: 1/1

Catalogo de Conceptos Extraordinarios					
Clave	Descripción	Unidad	Cantidad	Precio unitario	Total
EX-01	SUMINISTRO Y COLOCACION DE PIEDRA DE RIO PARA ESTABILIZAR TERRENO NATURA, INCLUYE; SUMINISTRO, COLOCACION, HERRAMINETA, ACARREO, EQUIPO Y MANO DE OBRA.	m3	20.00	581.63	11,632.60
EX-02	BOMBEO DE ACHIQUE CON BOMBA ELECTRICA SUMERGIBLE PROPIEDAD DE LA CONTRATISTA; INCLUYE: OPERACION Y MANIOBRAS.	hr	250.00	85.58	21,395.00
SUBTOTAL DEL PRESUPUESTO					33,027.60
IVA (16.00%)					5,284.42
IMPORTE TOTAL DEL PRESUPUESTO					38,312.02

LIC. ARELY GUADALUPE IBARRA RIVERA
BAMEGA CONSTRUCTORA S.A. DE C.V.

H. AYUNTAMIENTO DE ESCUINAPA

DIRECCION DE OBRAS, SERVICIOS PUBLICOS Y ECOLOGIA



CONTRATO: ESC-DOSPE/FAISMUN/ALC/2023-017

OBRA: CONSTRUCCIÓN DE POZO DE ABSORCIÓN EN LA COMUNIDAD DE LA
HACIENDA DE LA CAMPANA EL POCHOTE, ESCUINAPA, SINALOA

FECHA DE PROPUESTA: 12 DE MAYO DEL 2023

HOJA: 1/3

Análisis de precios unitarios

Clave: EX-01

Unidad: m3

SUMINISTRO Y COLOCACION DE PIEDRA DE RIO PARA ESTABILIZAR TERRENO NATURA, INCLUYE;
SUMINISTRO, COLOCACION, HERRAMINETA, ACARREO, EQUIPO Y MANO DE OBRA.

Cantidad: 20.00

Precio unitario: 581.63

Total 11,632.60

C	Clave	Descripción	Unidad	Cantidad	Costo unitario	Total
---	-------	-------------	--------	----------	----------------	-------

Materiales

	PIEDRA BOLA	PIEDRA BOLA MEDIANA	m3	1.000000	380.00	380.00
--	-------------	---------------------	----	----------	--------	--------

Total de Materiales

380.00

Mano de Obra

+	CUAD01	Cuadrilla No. 1(1 Ayudante General + 0.10 Mando intermedio)	Jor	0.200000	329.27	65.85
---	--------	---	-----	----------	--------	-------

Total de Mano de Obra

65.85

Equipo

H	RETRO416	Retroexcavadora Cat. 416 C	hora	0.049660	690.84	34.31
---	----------	----------------------------	------	----------	--------	-------

Total de Equipo

34.31

Costo directo 480.16

Indirectos de oficina 4.5000% 21.61

Indirectos de campo 5.0000% 24.01

Subtotal 525.78

Financiamiento 0.7500% 3.94

Subtotal 529.72

Utilidad 9.8000% 51.91

Subtotal 581.63

Cargos adicionales 0.0000% 0.00

Subtotal 581.63

Precio unitario 581.63

(* QUINIENTOS OCHENTA Y UN PESOS 63/100 MXN *)

U.B. f. D.

Arely Ibarra R.
LIC. ARELY GUADALUPE IBARRA RIVERA
BAMEGA CONSTRUCTORA S.A. DE C.V.

H. AYUNTAMIENTO DE ESCUINAPA

DIRECCION DE OBRAS, SERVICIOS PUBLICOS Y ECOLOGIA



CONTRATO: ESC-DOSPE/FAISMUN/ALC/2023-017

OBRA: CONSTRUCCIÓN DE POZO DE ABSORCIÓN EN LA COMUNIDAD DE LA HACIENDA DE LA CAMPANA EL POCHOTE, ESCUINAPA, SINALOA

FECHA DE PROPUESTA: 12 DE MAYO DEL 2023

HOJA: 2/3

Análisis de precios unitarios

Clave:	EX-02	Unidad:	hr
BOMBEO DE ACHIQUE CON BOMBA ELECTRICA SUMERGIBLE PROPIEDAD DE LA CONTRATISTA;		Cantidad:	250.00
INCLUYE: OPERACION Y MANIOBRAS.		Precio unitario:	85.58
		Total	21,395.00

C	Clave	Descripción	Unidad	Cantidad	Costo unitario	Total
Mano de Obra						
+	CUAD01	Cuadrilla No. 1(1 Ayudante General + 0.10 Mando intermedio)	Jor	0.050000	329.27	16.46
Total de Mano de Obra						16.46
Equipo						
H	BOMSumer2	BOMBA DE ACHIQUE SUMERGIBLE DE 2"	hora	1.240000	43.70	54.19
Total de Equipo						54.19
Costo directo						70.65
Indirectos de oficina					4.5000%	3.18
Indirectos de campo					5.0000%	3.53
Subtotal						77.36
Financiamiento					0.7500%	0.58
Subtotal						77.94
Utilidad					9.8000%	7.64
Subtotal						85.58
Cargos adicionales					0.0000%	0.00
Subtotal						85.58
Precio unitario						85.58

(* OCHENTA Y CINCO PESOS 58/100 MXN *)

Arely Ibarra R.
LIC. ARELY GUADALUPE IBARRA RIVERA
BAMEGA CONSTRUCTORA S.A. DE C.V.