

- Simbología**
- Poste de luz sencillo
 - Arbol
 - Drenaje
 - Guarnición
 - Cochera
 - Protecciones
 - Pozo de visita Drenaje
 - Canal
 - Mantamiento existente
 - Poste TELMEX
 - Señalamiento
 - Medidor de Agua JAPAC
 - Poste de luz con lámpara
 - Puerta
 - Tierra IN
 - Banqueta
 - Senario
 - Punto de apoyo coordenada

Secretaría de Obras Públicas del Gobierno del Estado de Sinaloa.

LEVANTAMIENTO TOPOGRAFICO.

ESTADO: SINALOA
MUNICIPIO: CULIACAN
LOCALIDAD: CULIACAN

SECRETARIO DE OBRAS PUBLICAS
Ing. José Luis Zavala Cobanillas

Director de Estudios / Proyecta: Ato. José Manuel Acosta Bernál
Jefe del Departamento de Proyecto de Edificación: Ato. Raúl Videsca Usanga

Fecha de Ejecución: _____
Fecha de Lev.: _____
Fecha de Pago: _____
Folio: _____

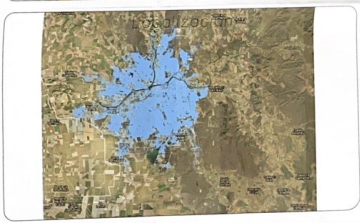
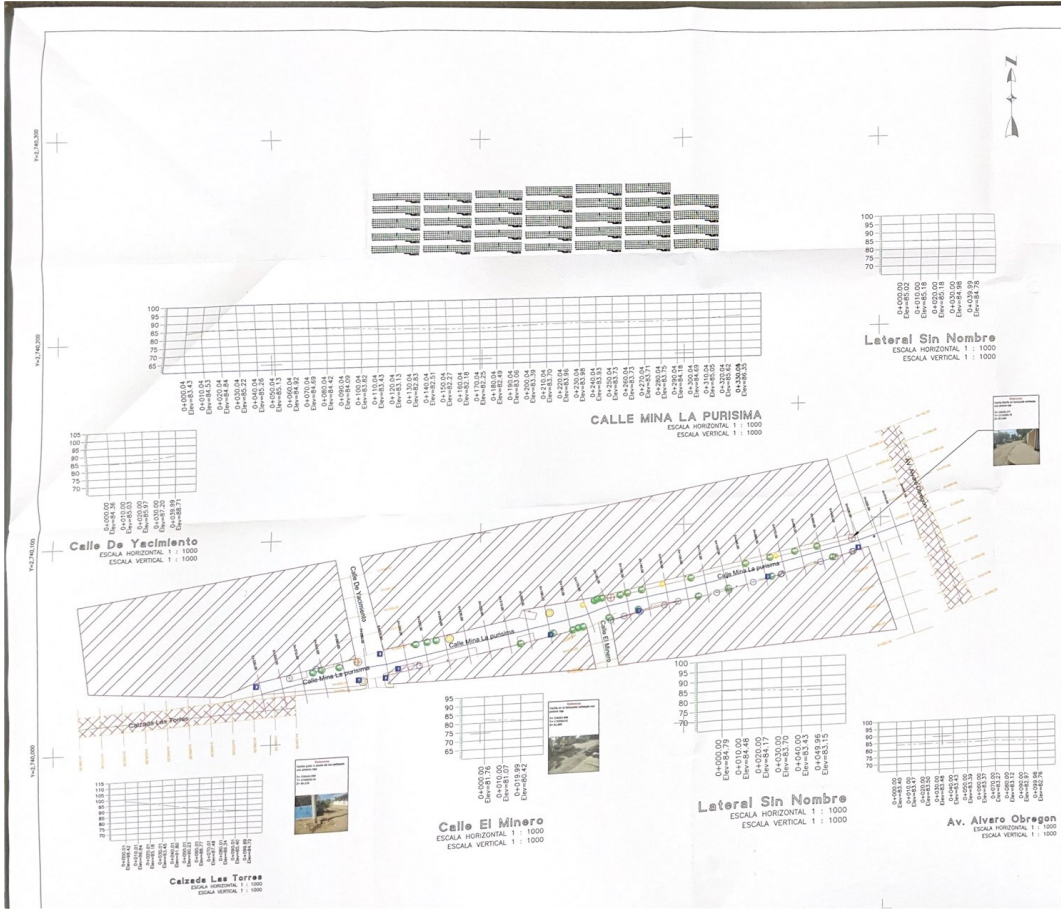

- SIMBOLOGÍA**
- Poste de luz sencillo
 - Poste de luz alumbrado
 - Arbol
 - Banqueta
 - Cochera
 - Drenaje
 - Medidor de agua
 - Pipo de visita
 - Punto de Control con coordenada
 - Poste TELMEX
 - Tejabán

Secretaría de Obras Públicas del Gobierno del Estado de Sinaloa

LEVANTAMIENTO TOPOGRÁFICO.
ESTADO: SINALOA
MUNICIPIO: CULIACAN
LOCALIDAD: CULIACAN

SECRETARIO DE OBRAS PÚBLICAS
Ing. Jose Luis Zavala Cobanillas

Director de Estudios y Proyectos: Arq. José Manuel Acocha Bernal
Jefe de Departamento de Proyecto de Edificación: Arq. E. y V. Valdez Litagoaga

Levantador: Ing. Wenceslao Pineda Rocha C.E. PRCP. 2643144
Proyectista y dibujo: Ing. Wenceslao Pineda Rocha C.E. PRCP. 2643144

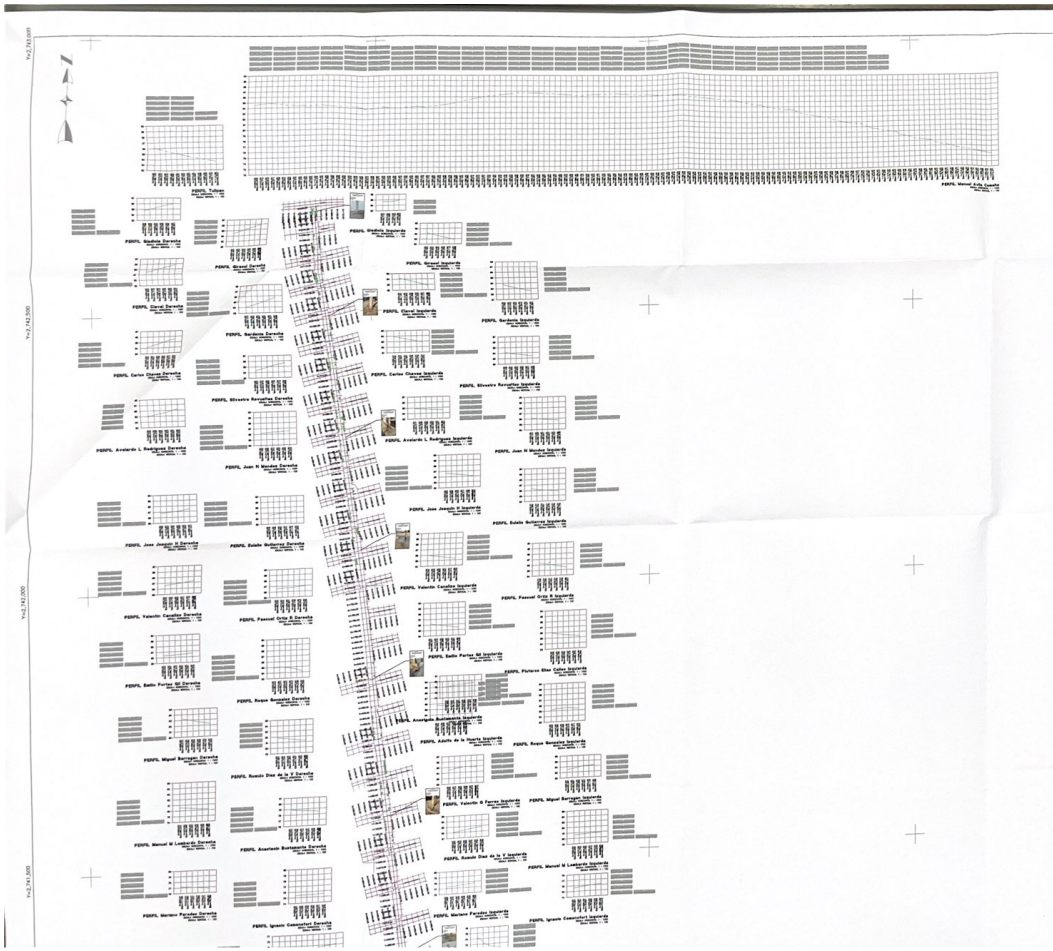

SIMBOLOGÍA	
● Poste de luz sencillo	○ Señalamiento
○ Arbol	⊕ Medidor de Agua JAPAC
— Drenaje	⊕ Poste de luz con lámpara
— Guarnición	— Puente
— Cochera	— Tierra TN
— Protecciones	— Banqueta
⊕ Pozo de visita Drenaje	— Semaforo
— Canal	⊕ Punto de apoyo coordenada
— Manzana	
— Pavimento existente	
⊕ Poste TELMEX	

**Secretaría de Obras Públicas del
Gobierno del Estado de Sinaloa.**

LEVANTAMIENTO TOPOGRÁFICO.

ESTADO: SINALOA
MUNICIPIO: CULIACAN
LOCALIDAD: CULIACAN

SECRETARIO DE OBRAS PÚBLICAS
Ing. Jose Luis Zavala Cobanillas

Director de Estudios y Proyectos: **Arq. José Manuel Acosta Benal**
Jefe de Departamento de Proyectos de Edificación: **Arq. Ruby Yolanda Llanamaga**

Clave de Plano:	Hoja: 1	Escala: 1 : 3000
Fecha de Lev.:		
Fecha de Elaboración:		

Levanteo:	Ing. Wenceslao Plata Rocha C.E.D. 2643/44
Proceso y dibujo:	Ing. Wenceslao Plata Rocha C.E.D. 2643/44

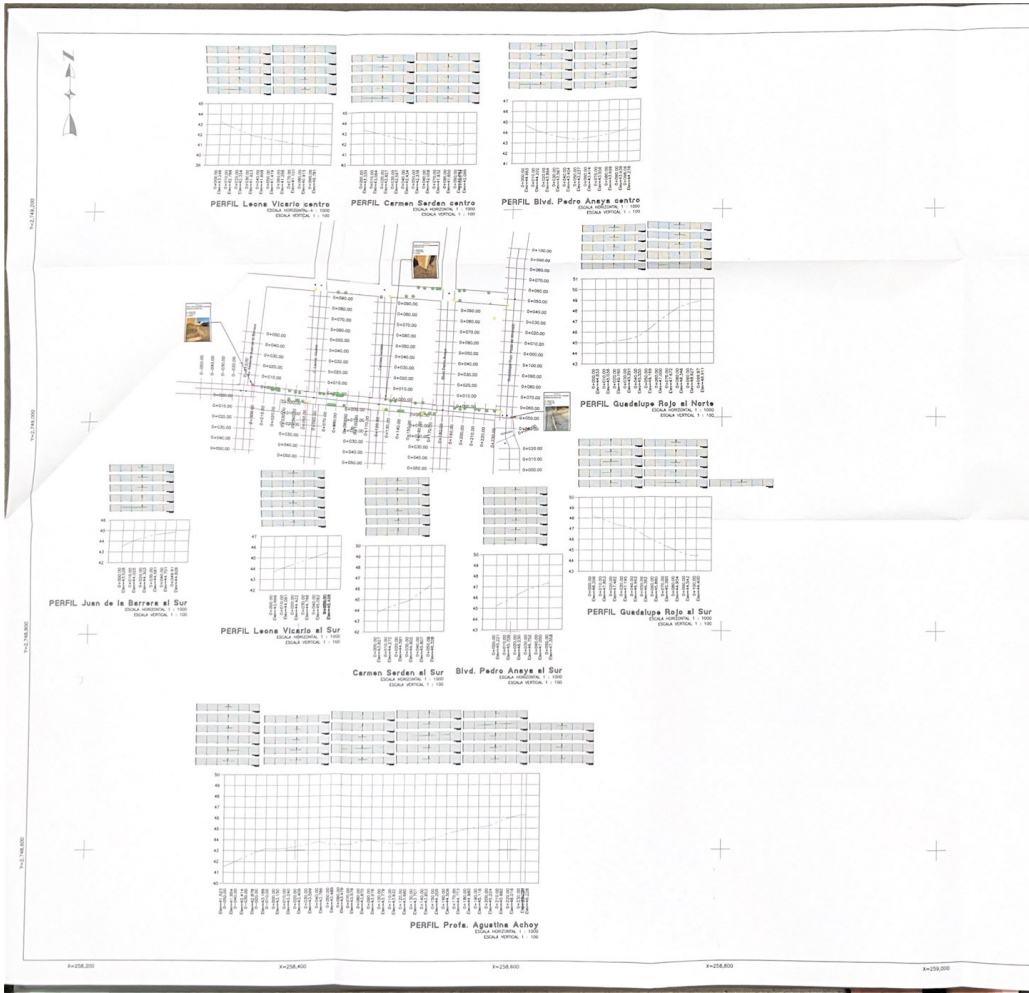

SIMBOLOGIA	
	Poste de luz sencillo
	Arbol
	Drenaje
	Guarnición
	Cochera
	Protecciones
	Pozo de visita Drenaje
	Canal
	Manzana
	Pavimento existente
	Poste TELMEX
	Señalamiento
	Medidor de Agua JAPAC
	Poste de luz con lámpara
	Tierra TN
	Banqueta
	Semaforo
	Punto de apoyo coordinada

Secretaría de Obras Públicas del Gobierno del Estado de Sinaloa.

LEVANTAMIENTO TOPOGRÁFICO.
 ESTADO: SINALOA
 MUNICIPIO: CULIACAN
 LOCALIDAD: CULIACAN

SECRETARIO DE OBRAS PÚBLICAS
Ing. Jose Luis Zavala Cobanillas
 Director de Estudios y Proyectos
 Arq. José Manuel Acosta Bernál

Levantó:
 Ing. Wenceslao Plata Rocha
 CED. PROF. 2643144

Procesó y dibujó:
 Ing. Wenceslao Plata Rocha
 CED. PROF. 2643144

Clave de Plano:
 Hoja: 1 Escala: 1 : 1500
 Fecha de Lev.:
 Fecha de Elaboración:



SIMBOLOGIA

● Poste de luz sencillo	○ Señalamiento
● Árbol	⊗ Medidor de Agua JAFAC
□ Drenaje	⊕ Poste de luz con lámpara
— Guarnición	— Tierra TN
— Cochera	— Banqueta
⊙ Protecciones	— Semaforo
⊙ Pozo de visita Drenaje	⊕ Punto de apoyo coordenada
— Canal	
— Manzana	
— Pavimento existente	
⊕ Poste TELMEX	

Secretaría de Obras Públicas del Gobierno del Estado de Sinaloa.

LEVANTAMIENTO TOPOGRÁFICO
 ESTADO: SINALOA
 MUNICIPIO: CULIACAN
 LOCALIDAD: CULIACAN

SECRETARÍO DE OBRAS PÚBLICAS
Ing. Jose Luis Zavala Cabanillas
 Director de Estudios y Proyectos Jefe de Departamento de Proyectos de Ejecución
 Arq. José Manuel Acosta Bernal Arq. Rubén Yáñez Libarango

Clave de Plano:
 Hoja: 1 Escala: 1:800
 Fecha de Lev.:
 Fecha de Elaboración:
 Levantó:
 Ing. Wenselso Plata Rocha
 CED. PROF. 26431/44
 Diseñó y dibujó:
 Ing. Wenselso Plata Rocha
 CED. PROF. 26431/44

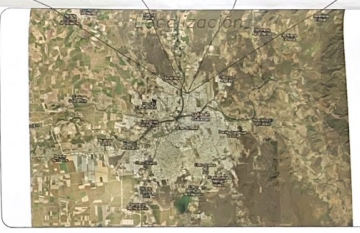
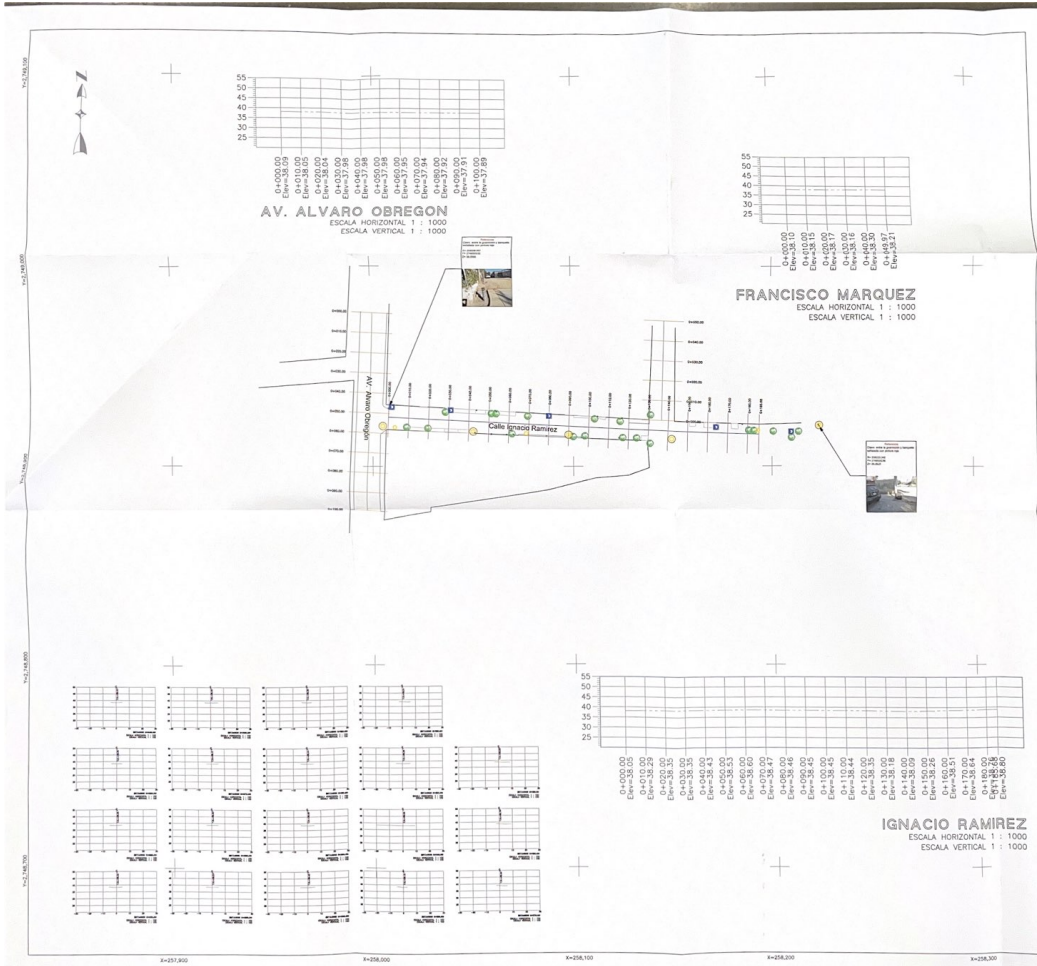

- SIMBOLOGIA**
- Poste de luz sencillo
 - Árbol
 - Calle
 - Banqueta
 - Poste de luz con alumbrado
 - Medidor de agua
 - Poste TELMEX
 - ⊕ Punto de apoyo COORDENADAS
 - Cochera
 - Manzana

Secretaría de Obras Públicas del Gobierno del Estado de Sinaloa.

LEVANTAMIENTO TOPOGRÁFICO.

ESTADO: SINALOA
MUNICIPIO: CULIACAN
LOCALIDAD: CULIACAN

SECRETARÍA DE OBRAS PÚBLICAS
Ing. José Luis Zavala Cabanillas

Director de Estudios y Proyectos
Arq. José Manuel Acosta Benal

Jefe de Departamento de Proyectos de Edificación
Arq. Ruby Yipatki Lizárraga

Levanto: Ing. Wenceslao Piña Rocha
C.D. PROF. 2643144

Procesó y elaboró: Ing. Wenceslao Piña Rocha
C.D. PROF. 2643144

Clave de Plano:
Hoja: 1 Escala: 1:800
Fecha de Lev.:
Fecha de Elaboración: