

ALZADO PROYECTO DE BARDA PERIMETRAL

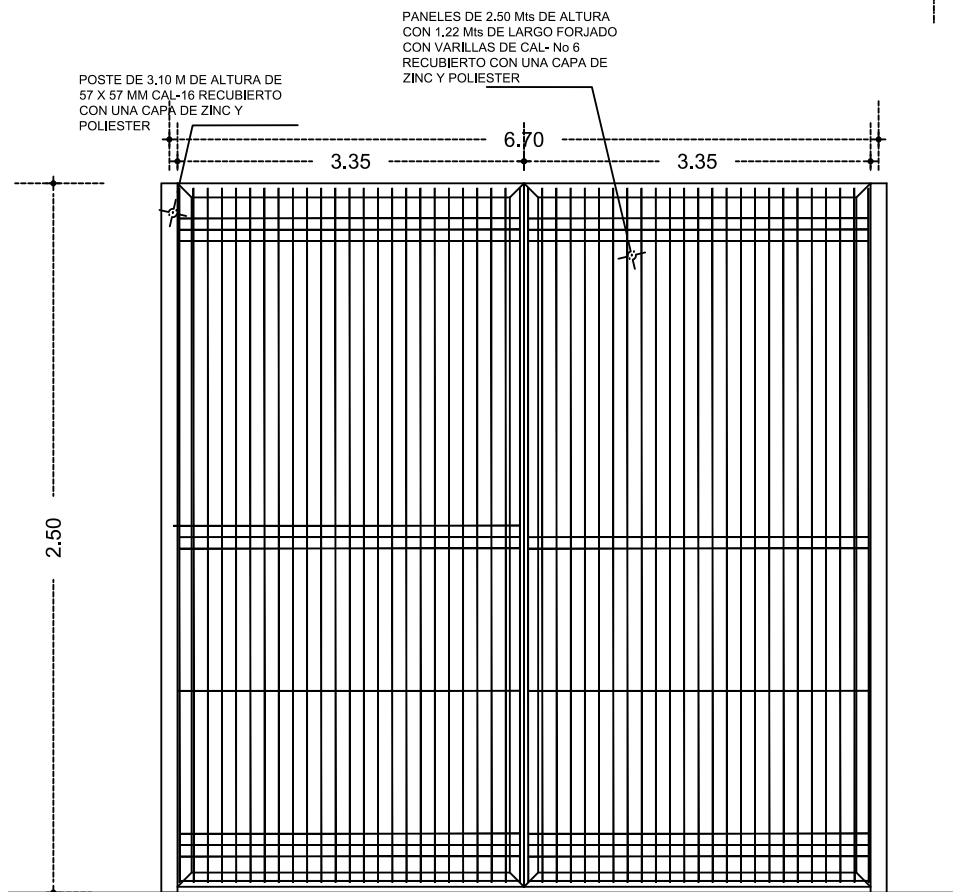

DETALLE DE PUERTA

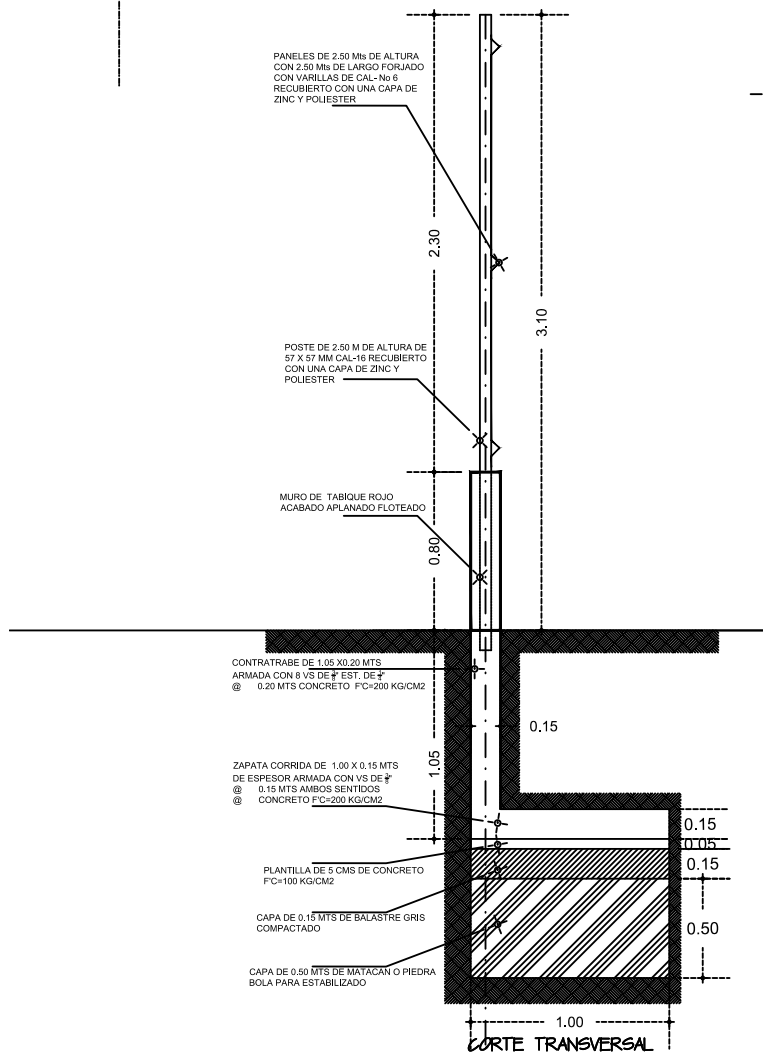
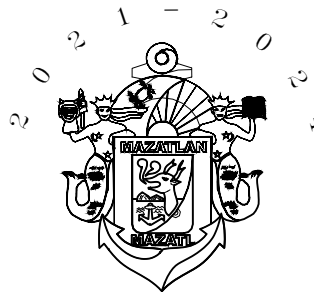

MUNICIPIO DE MAZATLAN
CALLE ANGEL FLORES S/N COLONIA CENTRO MAZATLAN , SIN.

PRESIDENTE MUNICIPAL
LIC. EDGAR AUGUSTO GONZÁLEZ ZATARAIN

DIRECTOR DE OBRAS PUBLICAS
ING. RIGOBERTO ARAMBURU BOJORQUEZ

SUBDIRECTOR DE OBRAS PUBLICAS:
ING. MARTIN GALLARDO NORIEGA

JEFE DEL DEPTO. DE PROYECTO Y TOPOGRAFIA:
ING. JUAN CARLOS GALARZA BARRON

INTEGRANTES DEL DEPARTAMENTO DE PROYECTOS :
ING. CARLOS MANUEL TAPIA BARRON
ARQ. ANA GABRIELA OSUNA RENDON
ARQ. JESUS IVAN MORENO JIMENEZ

PROYECTO:
BARDA PERIMETRAL EN BOSQUE DE LA CIUDAD
EN EL CAMPAMENTO DE SERVICIOS PUBLICOS
EN EL FRACC. ESTADIO

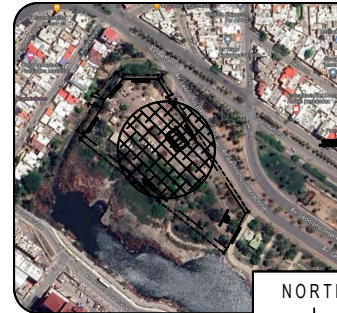

LOCALIZACION



ESCALA:

S/E

FECHA:

ABRIL DEL 2023

DISEÑO - DIBUJO:

ARQ. JESUS IVAN MORENO JIMENEZ

LAMINA No.

3

CLAVE

O B R A S P U B L I C A S