

ALZADO DE TANQUE

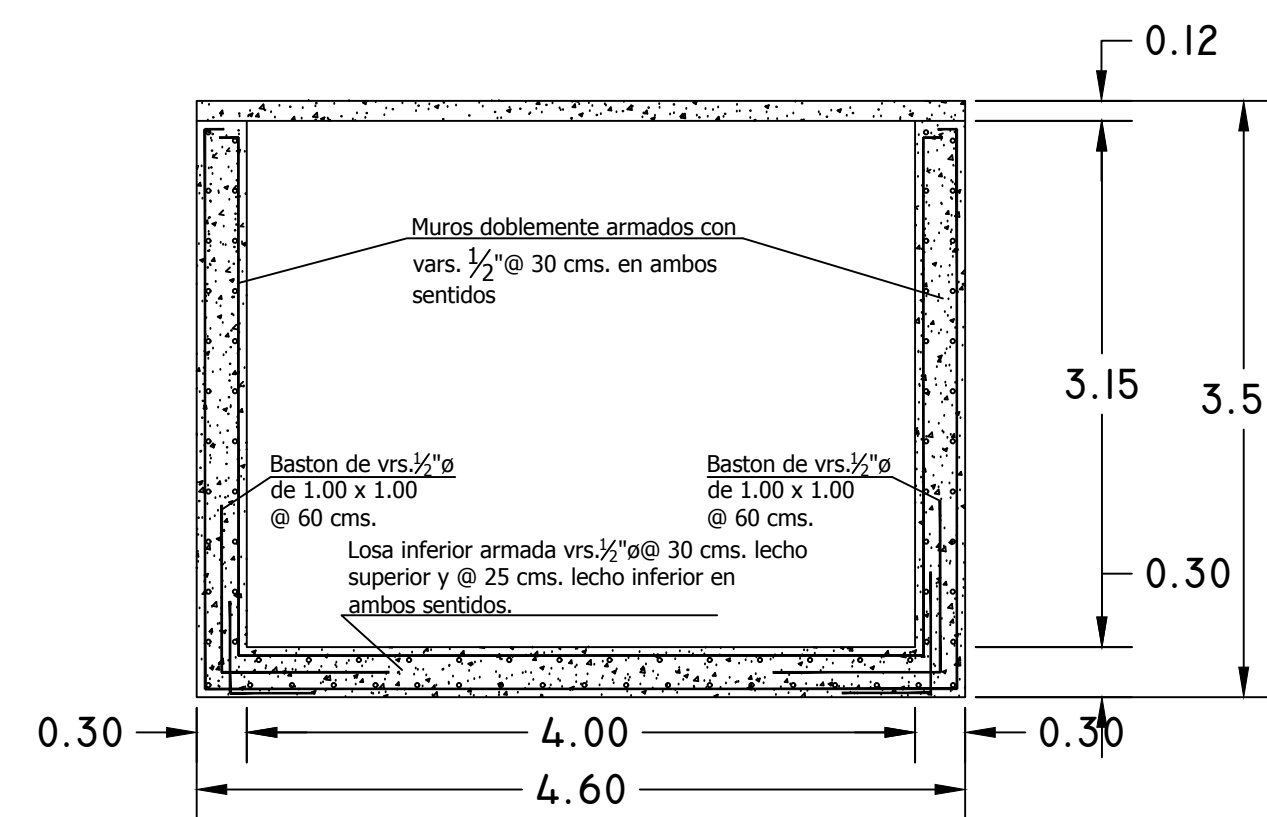

DETALLE DE ARMADO EN MUROS

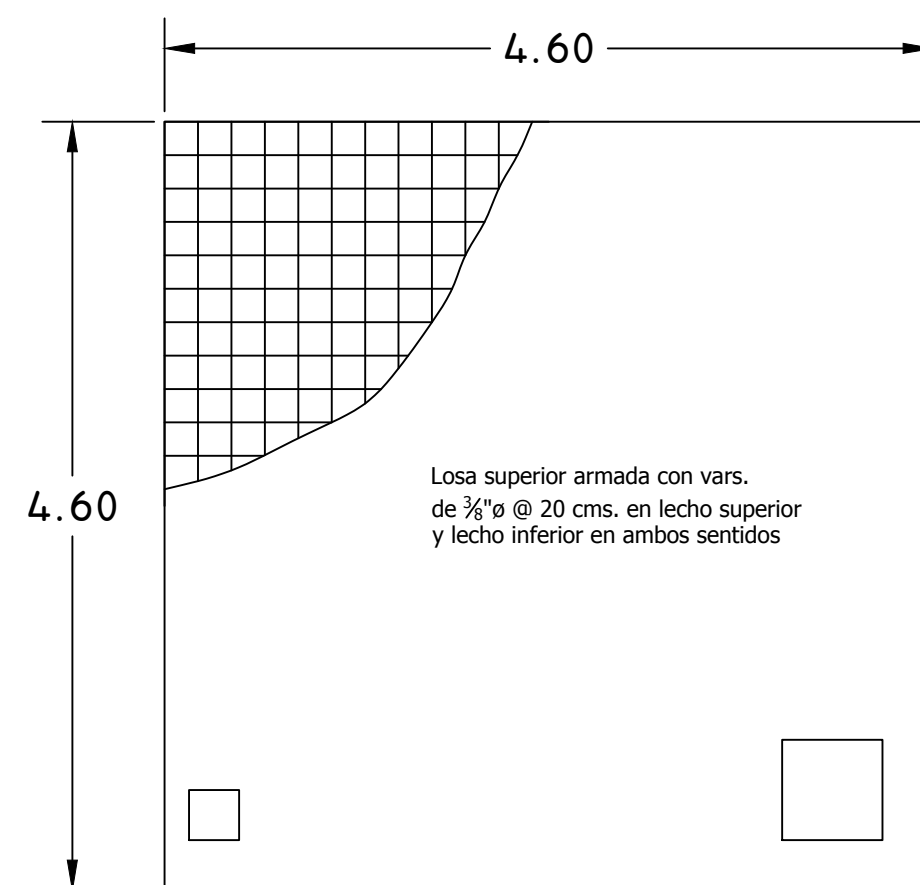

ARMADO DE LOSA SUPERIOR

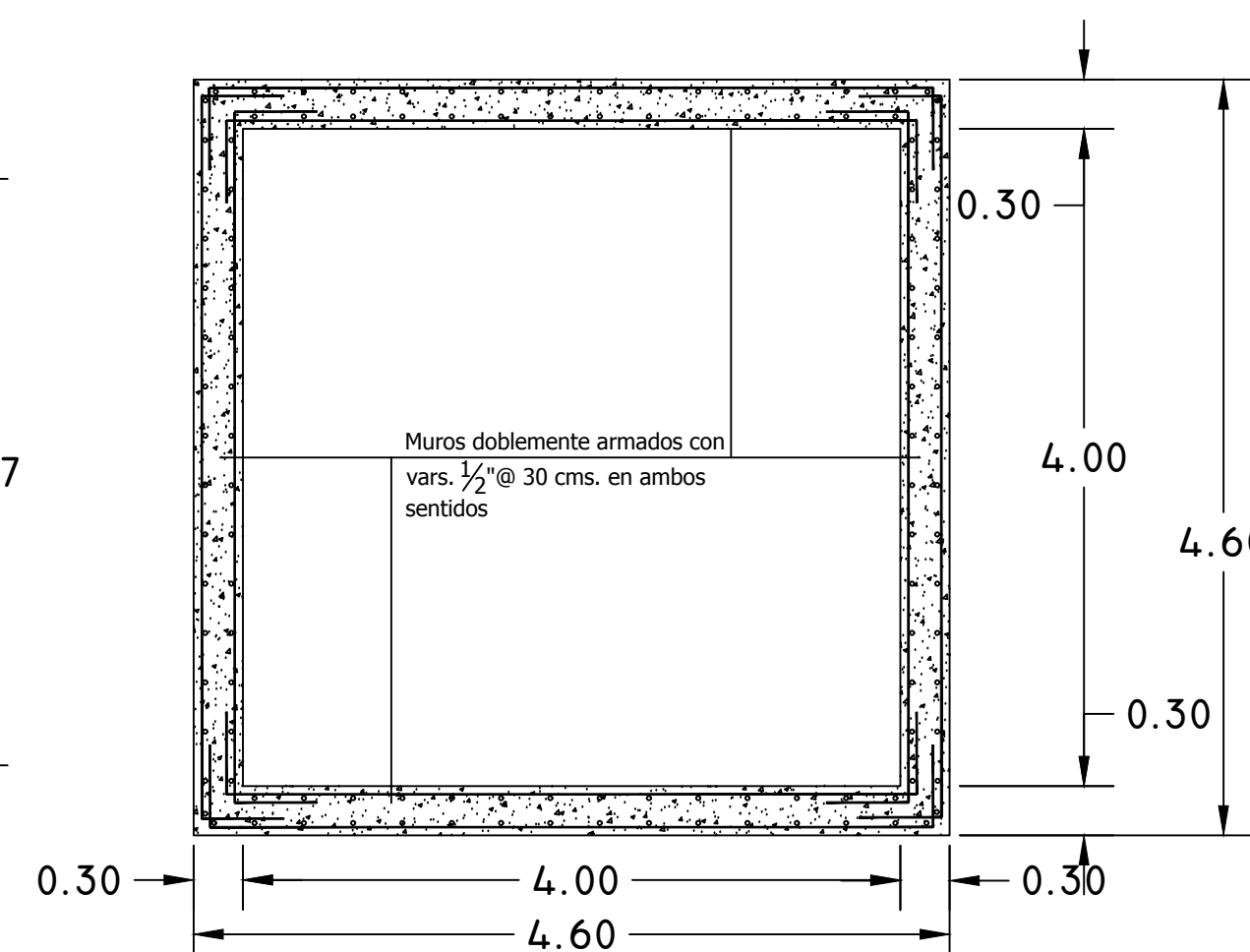

DETALLE DE ARMADO EN MUROS
(VISTA EN PLANTA)

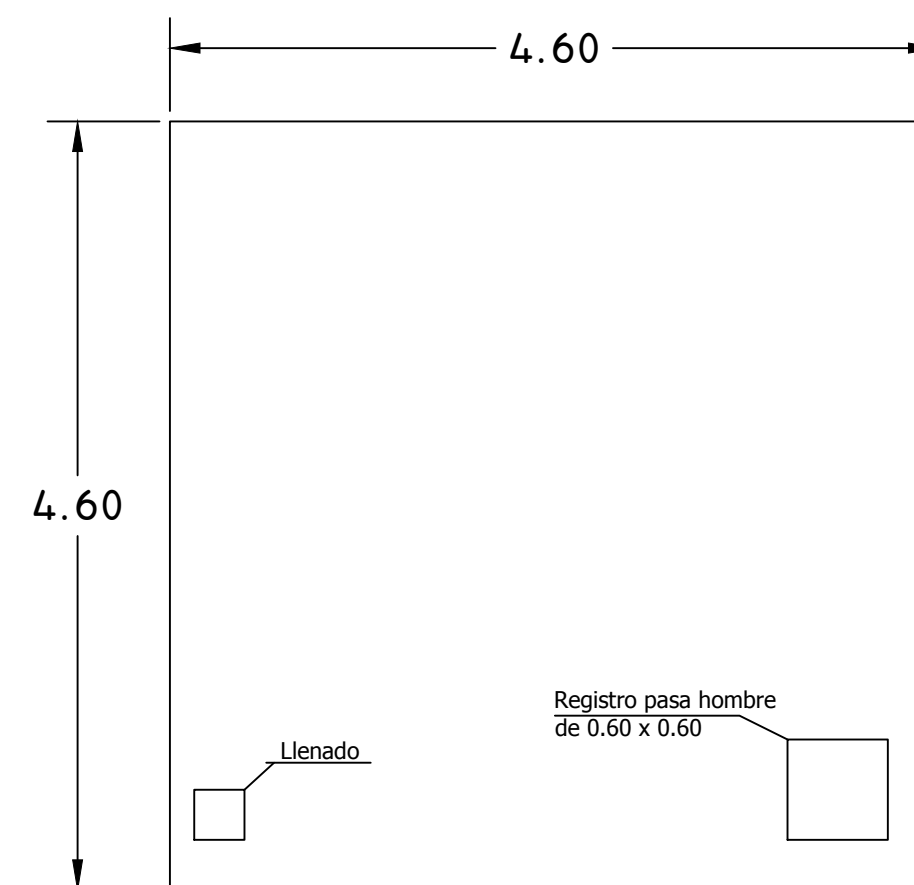

VISTA EN PLANTA

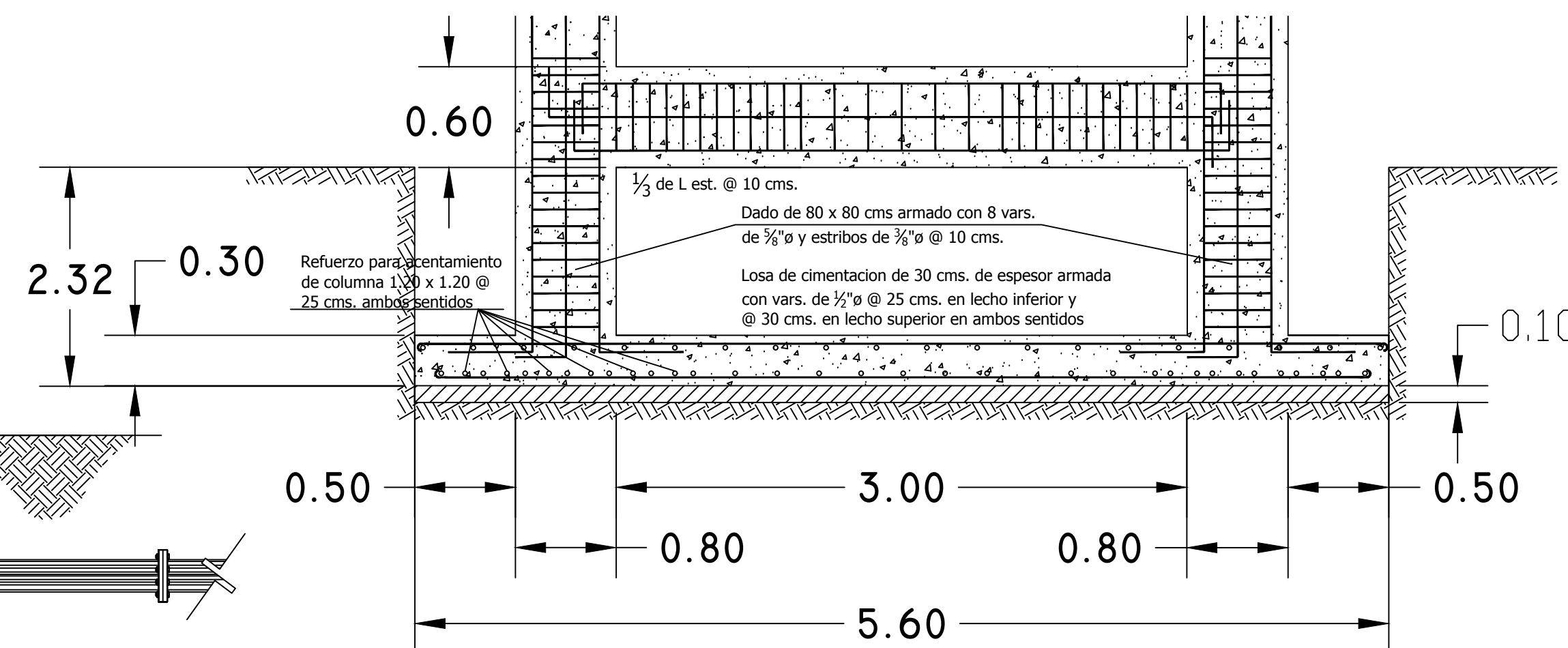

DETALLE ESTRUCTURAL DE
CIMENTACION Y TRABES

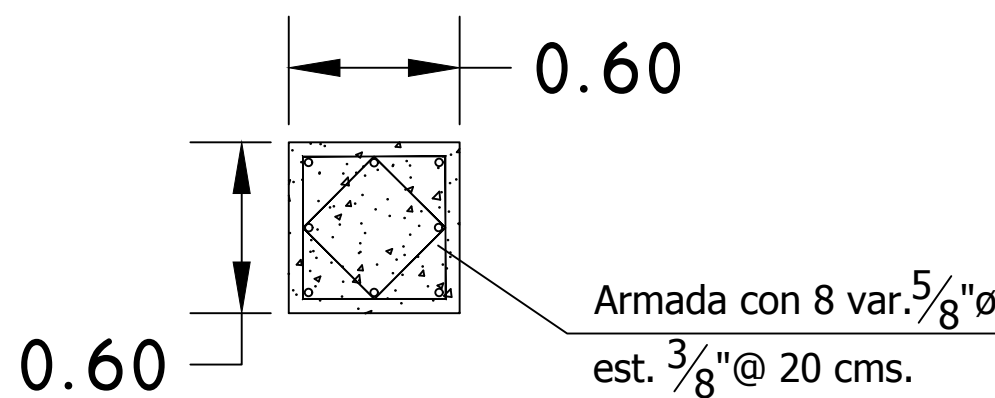
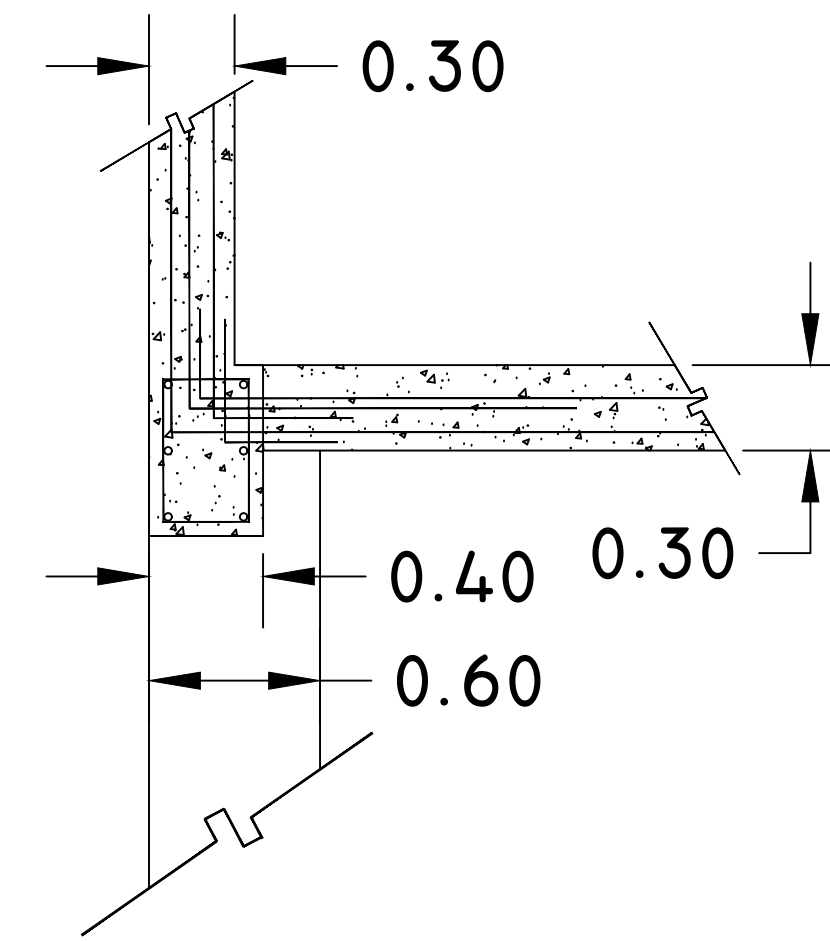

COLUMNA

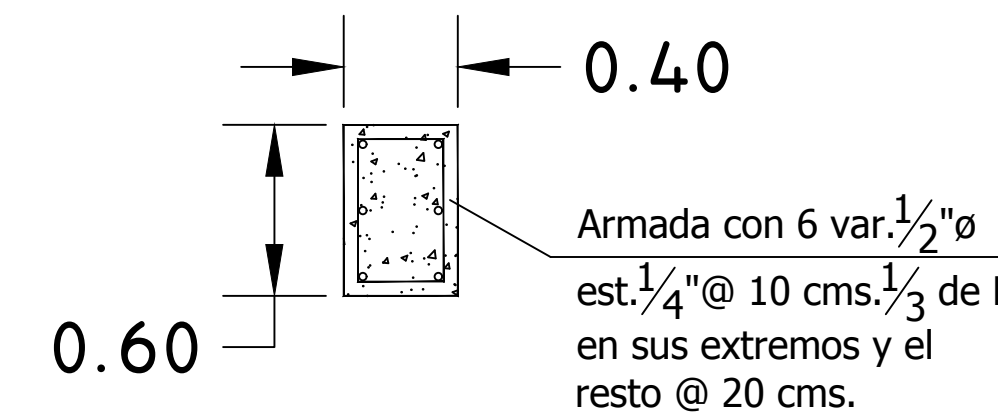

TRABE

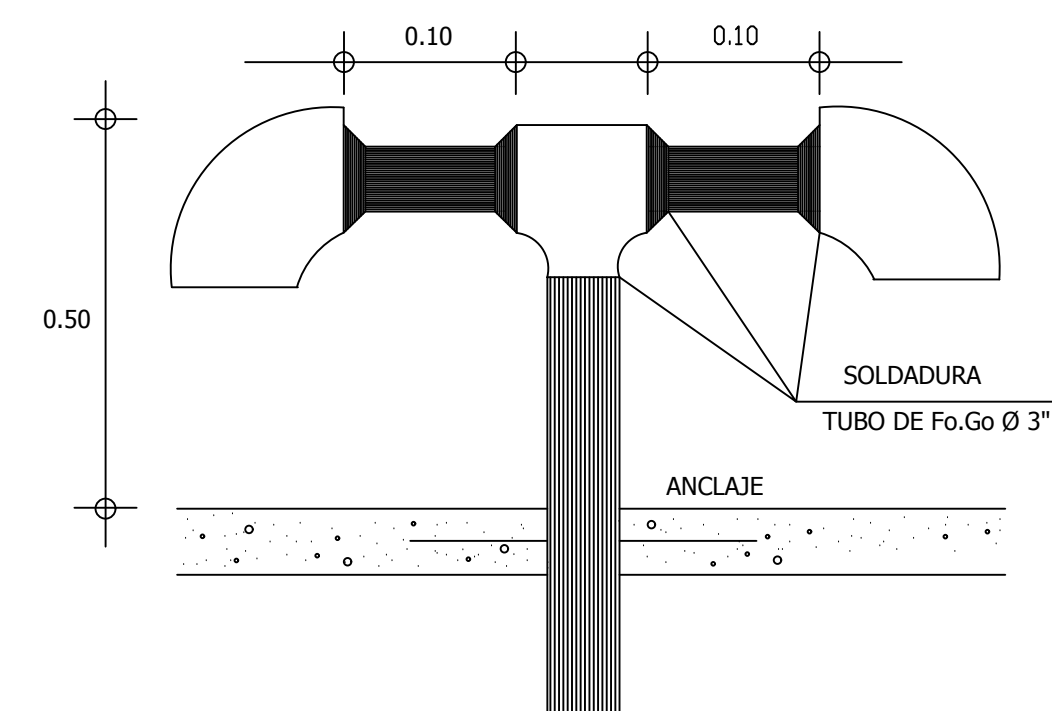

DETALLE VENTILLA

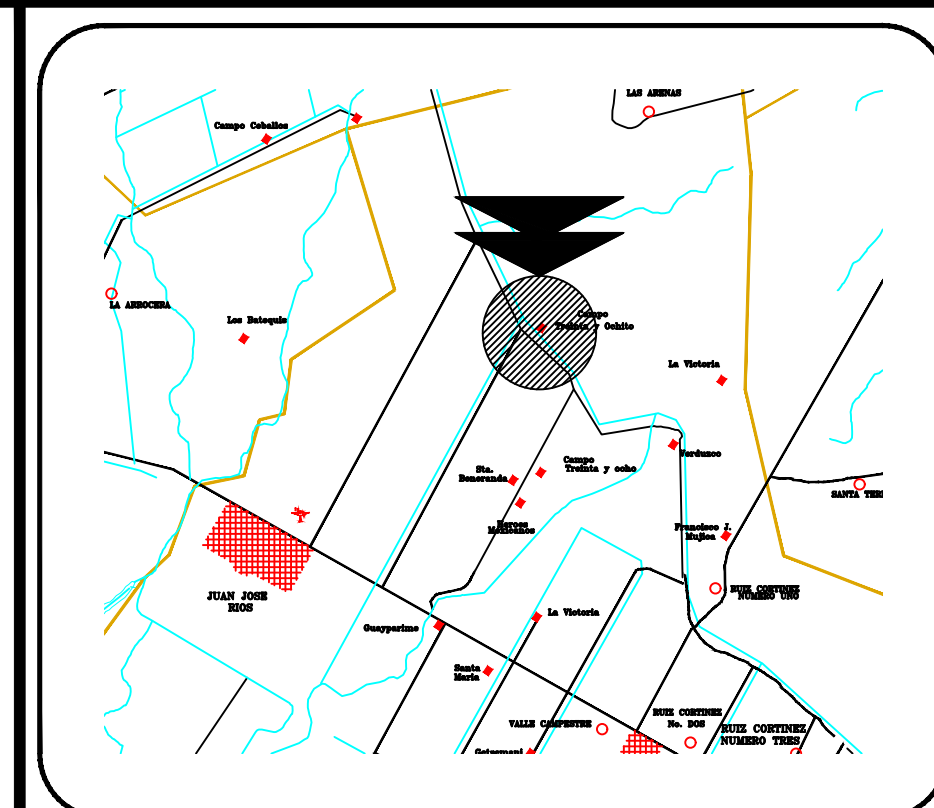

CROQUIS DE LOCALIZACIÓN

JUMAPAG
JUNTA MUNICIPAL DE AGUA POTABLE Y ALCANTARILLADO DE GUASAVE
DE CORAZON POR GUASAVE - VAMOS JUNTOS!
2021 / 2024

PRESIDENTE MUNICIPAL: DR. MARTIN DE JESÚS AHUMADA QUINTERO.	
GERENTE GENERAL: L.C.P. GILBERTO DE JESÚS LEYVA CERVANTES.	
CONTIENE: TANQUE DE ALMACENAMIENTO DE CONCRETO DE 50 M ³	UBICACIÓN: UTATAVE, GUASAVE, SIN.
PROYECTÓ: ING. ÁAARON I. ANGULO LÓPEZ.	REVISÓ: ING. ÁAARON I. ANGULO LÓPEZ.
LEVANTÓ: ING. FAUSTO G. CAMACHO MARTINEZ.	FECHA: FEBRERO 2023
DIBUJÓ: ING. DENIS F. LIEIRA VARGAS.	ESCALA: 1:35

01

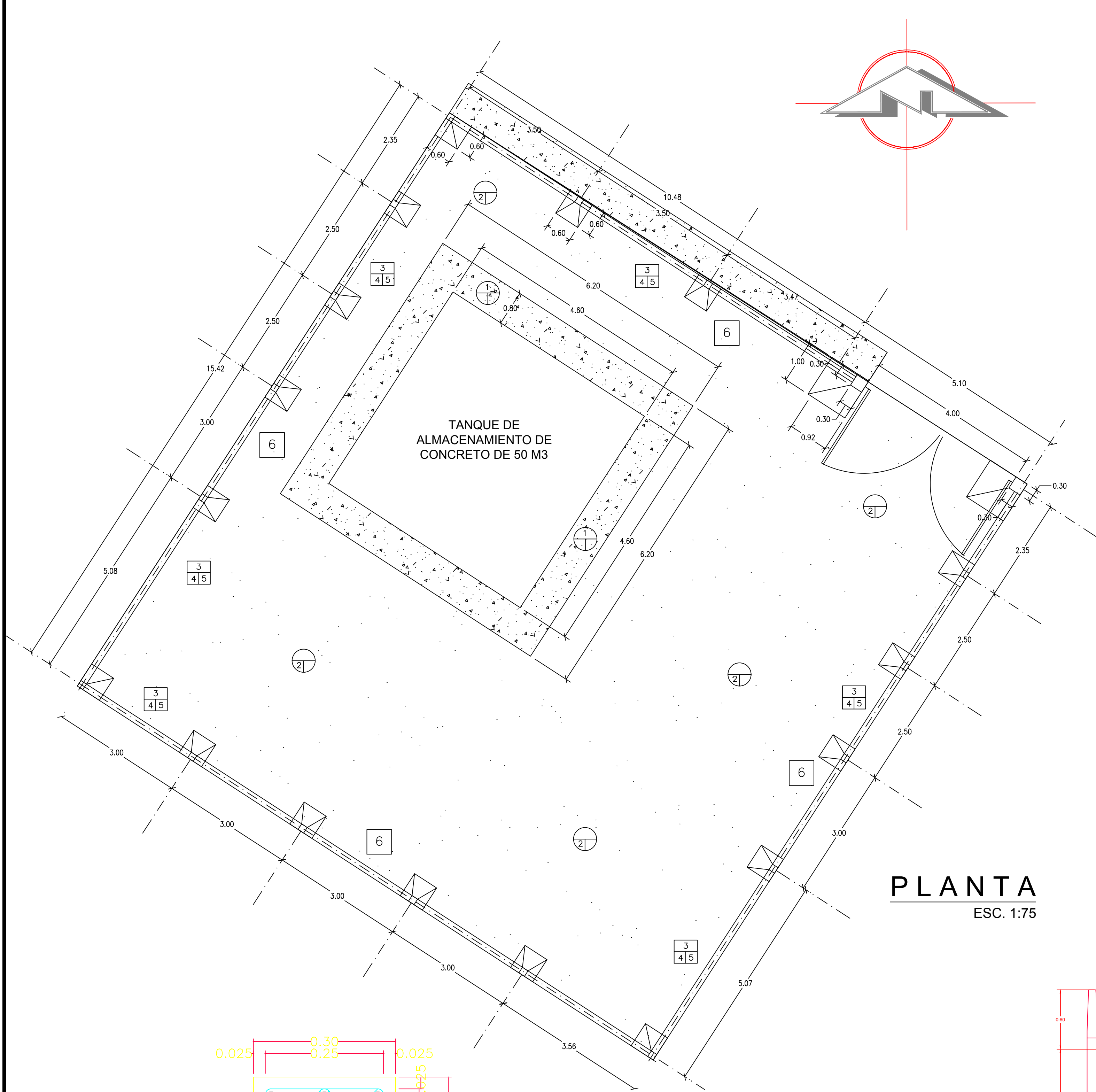

PLANTA
ESC. 1:75

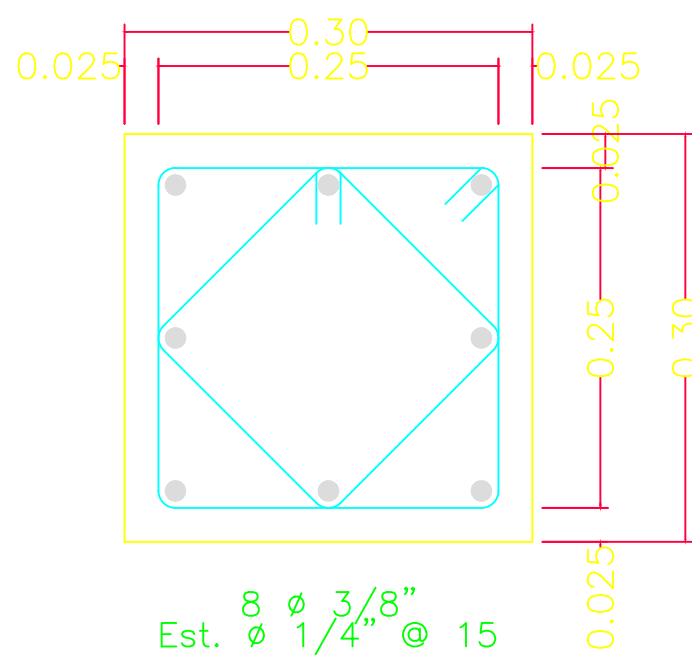

COLUMNA C-1
SIN ESC.

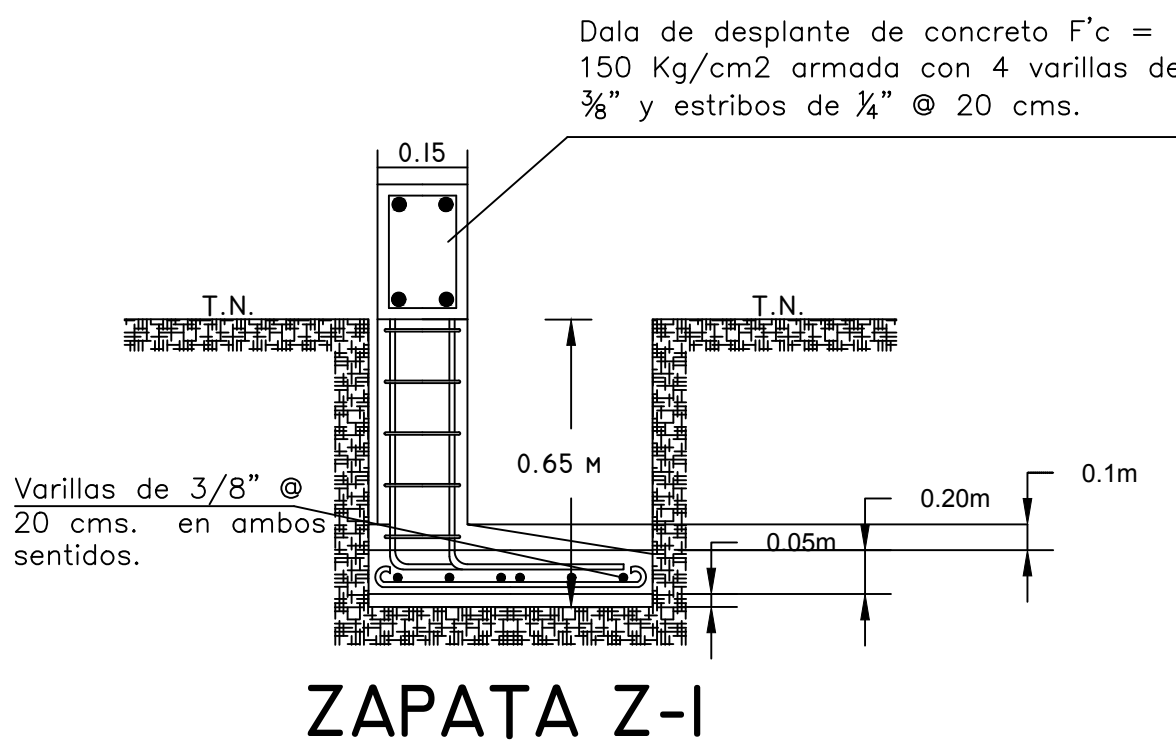
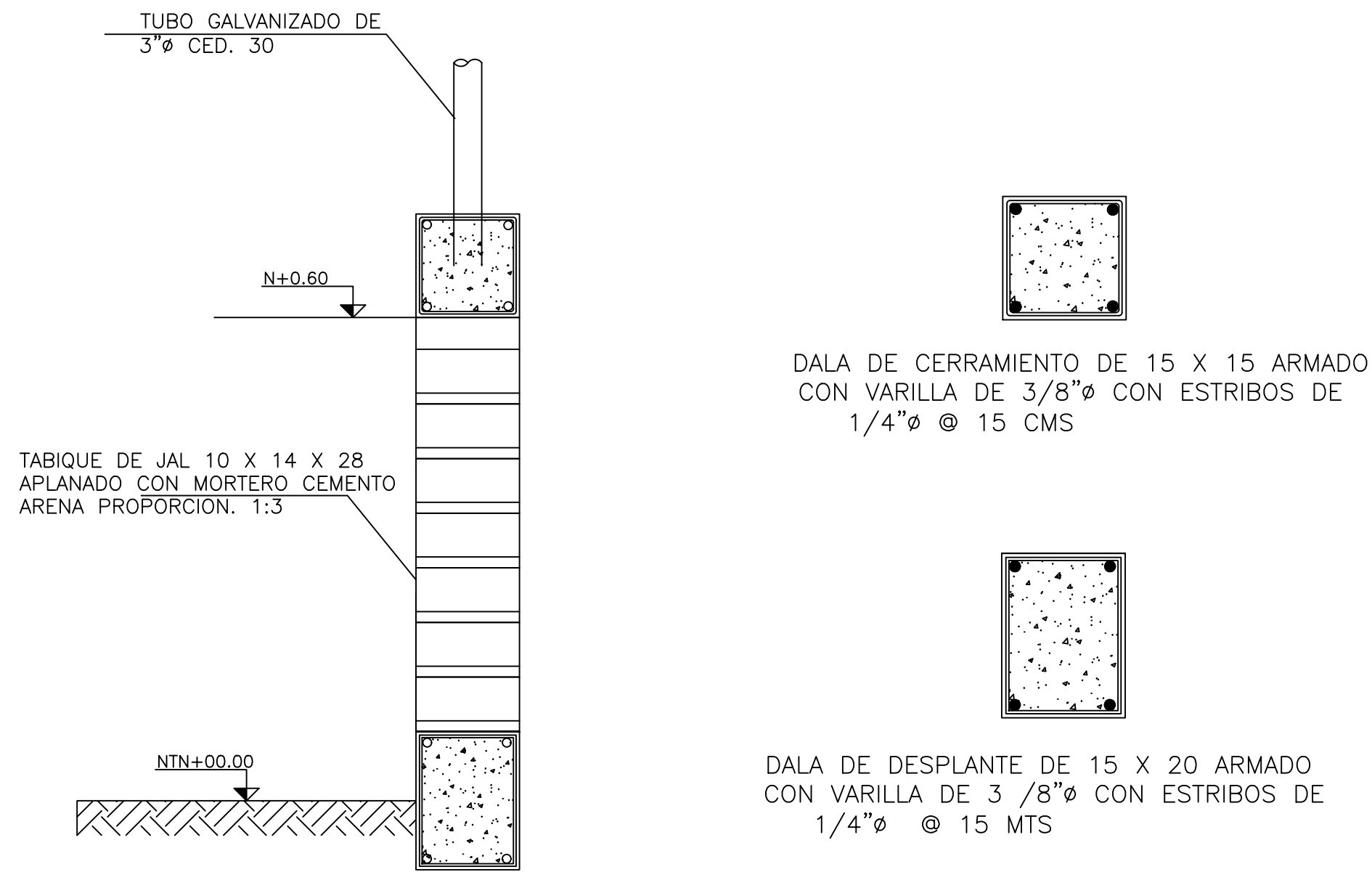

ZAPATA Z-I

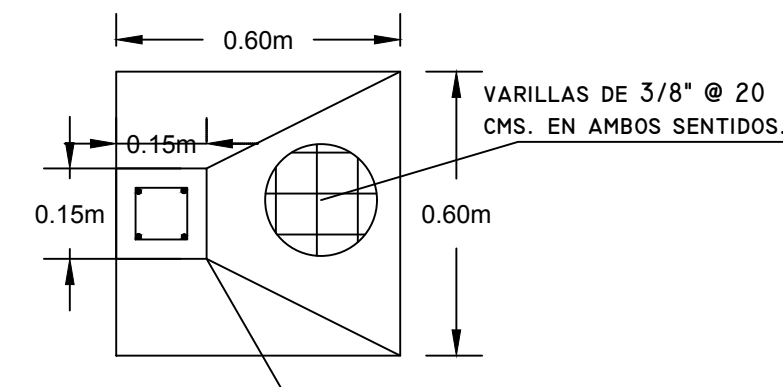

ZAPATA Z-I

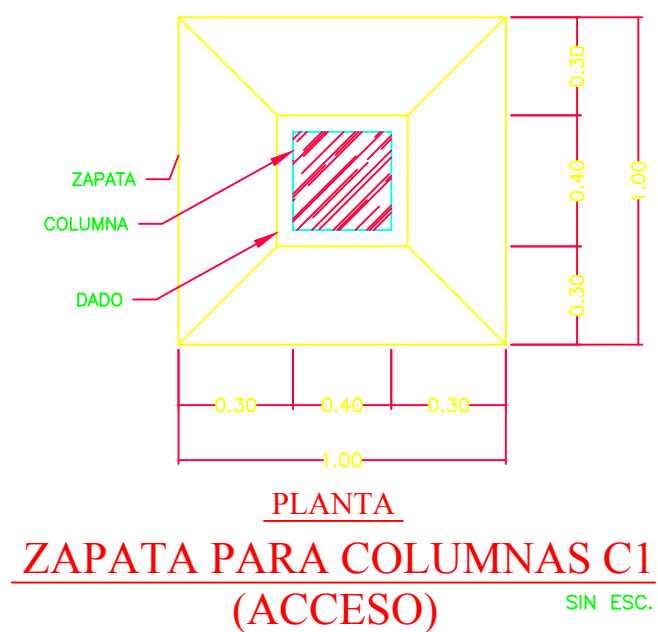
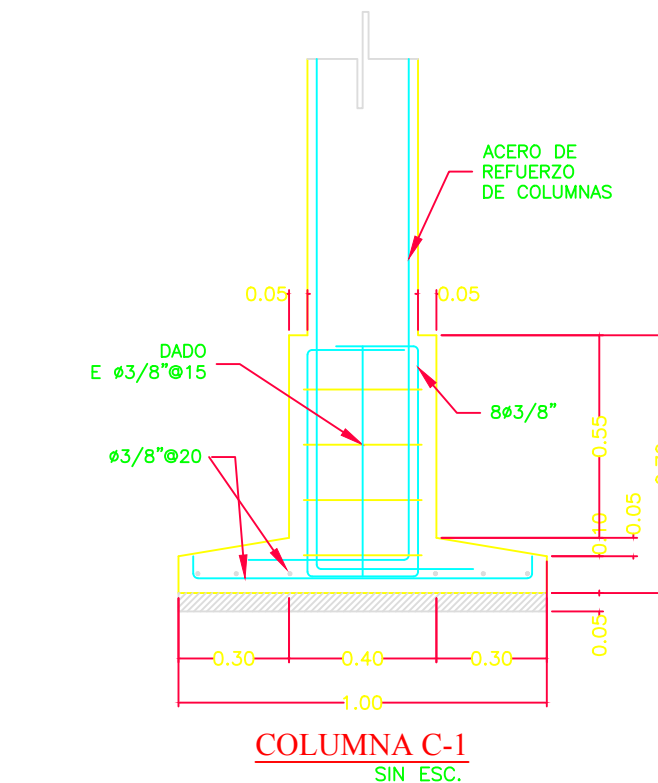

ZAPATA PARA COLUMNAS C1
(ACCESO)

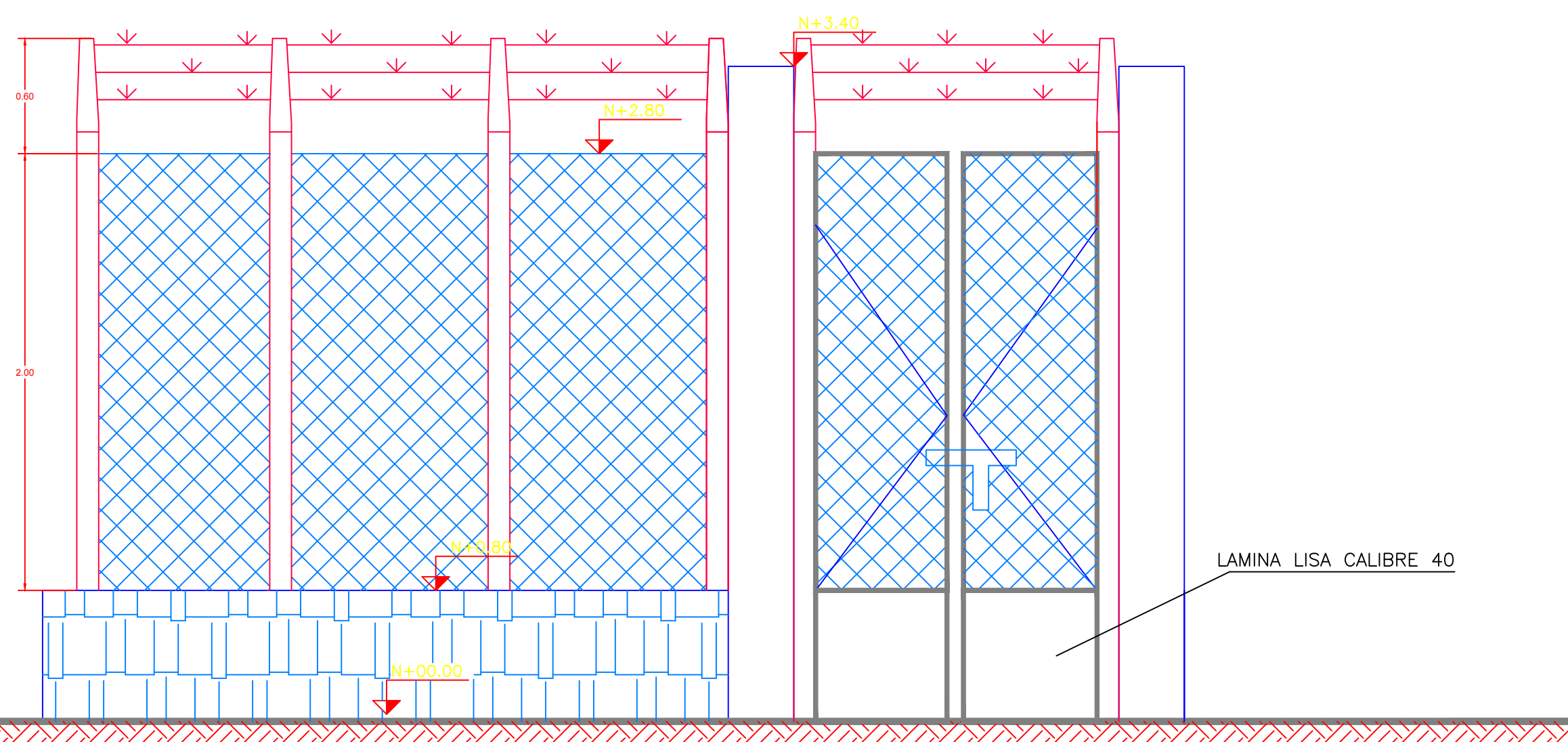

FACHADA PRINCIPAL

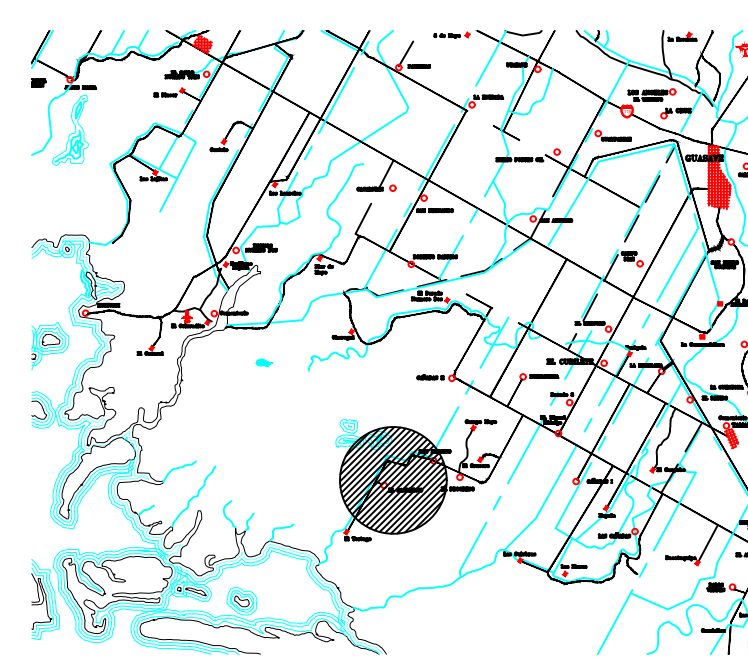

CROQUIS DE LOCALIZACIÓN

ACABADOS

1. PISOS

1.- PISO DE CONCRETO SIMPLE ESCOBILLADO
F'C=150 KG/CM2 DE 10 CMS DE ESPESOR
2.- BASE DE GRAVA (MEJORAMIENTO DE AREA)

3. MUROS

3.- MALLA GALVANIZADA CAL.10.5
4.- MURO DE TABIQUE DE JAL DE 10X14X28
5.- DALA DE DESPLANTE/CERRAMIENTO

6. RODAPIE

6.- RODAPIE DE TABIQUE DE JAL APLANADO
CON MORTERO CEMENTO ARENA

VOLUMEN DE OBRA		
CONCEPTO	UNIDAD	CANTIDAD
CERCA PERIMETRAL A BASE DE MALLA CICLONICA CAL. 10.5 DE 2.00 MTS DE ALTURA SUJETADA CON POSTES DE F.O.G.A. DE 3" Y RODAPIE DE TABIQUE DE JAL DE 10X14X28 CON APLANADO MORTERO CEMENTO ARENA PROP. 1:3. CASTILLOS SECCION 15X15 CMS Y ZAPATAS EN CEPA DE 0.60X0.60X0.60 MTS EN MUROS @ 3.00 MTS. INCLUYE: DALA DE DESPLANTE Y DALA DE CERRAMIENTO.	ML	45.00
COLUMNAS PARA PUERTA DE ACCESO SECCION 0.40X0.40 MTS Y ZAPATAS EN CEPAS DE 1.00X1.00X1.00 MTS.	PZAS	2.00
HUJA PARA PORTON MALLA CICLONICA DE 2.00X2.00	PZA	2.00
LAMINA LISA CALIBRE 14 EN PUERTA VEHICULAR SECCION 0.70 X 2.00 MTS.	PZA	2.00
BANQUETA PERIMETRAL DE 0.80 MTS DE ANCHO Y 0.07 MTS. DE ESPESOR A BASE DE CONCRETO F'C=100 KG/CM2 ARMADA CON MALLALAC	ML	15.65
ANDADORES PERIMETRALES DE OBRA CIVIL DE 0.80 MTS DE ANCHO Y 0.07 MTS. DE ESPESOR A BASE DE CONCRETO F'C=100 KG7 CM2 ARMADA CON MALLALAC	ML	24.00
MEJORAMIENTO DE AREA A BASE DE GRAVA GRADUADA DE 1/2" EXTRAIDA DE BANCO PARA PREDIO DE PLANTA POTABILIZADORA CON 0.07 MTS. DE ESPESOR.	M3	11.00



GERENTE GENERAL:
L.C.P. GILBERTO DE JESUS LEYVA CERVANTES.

PRESIDENTE MUNICIPAL:
DR. MARTIN DE JESUS AHUMADA QUINTERO.

CONTIENE:
OBRA DE PROTECCION EN
TANQUE DE ALMACENAMIENTO 50 M3

PROYECTO:
ING. AARON I. ANGULO LOPEZ.

LEVANTO:
ING. FAUSTO G. CAMACHO MARTINEZ.

DIBUJO:
ING. DENIS F. LIERA VARGAS.

UBICACION:
UTATAVE, GUASAVE, SIN.

REVISO:
ING. AARON I. ANGULO LOPEZ.

FECHA:
FEBRERO 2023

ESCALA:
LA INDICADA

NO. DE PLANO:
01