



ESTIMACION No.
1 NORMAL
PERIODO ESTIMACION:
10 de octubre de 2022
10 de noviembre de 2022
IMPORTE DE ESTIMACION
\$ 488,840.41

OBRA:	CONSTRUCCIÓN DE 39 ACCIONES DE LOSA DE TECHO ALIGERADO DE 15 CMS. DE ESPESOR, EN LA CABECERA MUNICIPAL(4), ALCALDIA CENTRAL(7), SIND. DE SAN PEDRO(12) Y LA SIND. DE SATAYA(15); MUNICIPIO DE NAVOLATO, SINALOA			
CONTRATISTA	OSCAR MANUEL ROJAS ESTRADA	CONTRATO No.	N° AYTONAV-ADJDIR-FAISMR33-39ACCIONESLOSASDETECHOS-028/2022	
DOMICILIO	AV. BENITO JUAREZ No. 649 SUR, COL. PRIMAVERA SECCION II, NAVOLATO, SINALOA	COMUNIDAD COLONIA:	/CABECERA MUNICIPAL, ALCALDIA CENTRAL, SID. DE SAN PEDRO Y SIND. DE SATAYA, MUNICIPIO DE NAVOLATO, SIN.	

No.	CONCEPTO	IMPORTE
-----	----------	---------

RESUMEN

01 CONSTRUCCIÓN DE 39 ACCIONES DE LOSA DE TECHO ALIGERADO DE 15 CMS. DE ESPESOR, EN LA CABECERA MUNICIPAL(4), ALCALDIA CENTRAL(7), SIND. DE SAN PEDRO(12) Y LA SIND. DE SATAYA(15); MUNICIPIO DE NAVOLATO, SINALOA

EL CASTILLO	148.83 M2	\$	230,894.04
EL MOLINO	32.85 M2	\$	50,957.73
VILLAMOROS	18.28 M2	\$	28,359.15
EL ZANJON	19.03 M2	\$	29,528.89
LOS ARREDONDO	34.46 M2	\$	53,461.03
YEBAVITO	18.19 M2	\$	28,213.32
TOTAL=		\$	421,414.15
SUMA		\$	421,414.15
16 % I.V.A.		\$	67,426.26
TOTAL		\$	488,840.41

(SON : CUATROCIENTOS OCHENTA Y OCHO MIL OCHOCIENTOS CUARENTA PESOS 41/100M.N.)

CONTRATISTA
ARQUITECTURA PROFESIONAL

ARQ. OSCAR MANUEL ROJAS ESTRADA
REPRESENTANTE LEGAL

SUPERVISOR
DIRECCION DE OBRAS PUBLICAS

ARQ. EBERTO HAFID TAMAYO ROBLES
SUPERVISOR DE OBRA

DEPENDENCIA
DIRECCION DE OBRAS PUBLICAS

ARQ. JESUS MARTIN LOPEZ MARTINEZ
COORD. DE SUPERVISORIA Y CONSTRUCCION DE INFRAESTRUCTURA MUNICIPAL

DEPENDENCIA
DIRECCION DE OBRAS PUBLICAS

ING. SENLACE ARELY-SANCHEZ SALAZAR
DIRECTOR DE OBRAS PUBLICAS



NAVOLATO
GOBIERNO MUNICIPAL

H. AYUNTAMIENTO DE NAVOLATO
DIRECCIÓN DE OBRAS PUBLICAS

CONTROL ACUMULATIVO DE ESTIMACIONES



CONTRATISTA:	OSCAR MANUEL ROJAS ESTRADA	CONTRATO:	N° AYTONAV-ADJDIR-FAISMR33-39ACCIONESLOSASDETECHOS-028/2022
OBRA:	CONSTRUCCIÓN DE 39 ACCIONES DE LOSA DE TECHO ALIGERADO DE 15 CMS. DE ESPESOR, EN LA CABECERA MUNICIPAL(4), ALCALDIA CENTRAL(7), SIND. DE SAN PEDRO(12) Y LA SIND. DE SATAYA(15); MUNICIPIO DE NAVOLATO, SINALOA		
PERIODO:	10 de octubre de 2022	al	10 de noviembre de 2022
UBICACIÓN:	CABECERA MUNICIPAL, ALCALDIA CENTRAL, SID. DE SAN PEDRO Y SIND. DE SATAYA, MUNICIPIO DE NAVOLATO,		
EST. No. :	1 NORMAL		

CLAVE	PARTIDA DESCRIPCIÓN	UNIDAD	CANTIDAD DE OBRA			PRECIO UNITARIO	IMPORTE \$
			SEGÚN PRES.	ACUM. TOTAL	ACUM. ANTERIOR		
01	CIMBRADO Y DESCIMBRADO COMUN DE LOSA DE TECHO ALIGERADO DE 15 CM DE ESPESOR.	M2	659.92	271.64	0.00	271.64 \$ 350.98	\$ 95,340.21
02	HABILITADO DE ACERO DE REFUERZO ARMEX 15 x 15 - 4 Y VARILLA DE 3/8" INCLUYE COLOCACION DE CASETON DE 50x50x10 CM, MALLA-LAC 6x6-10/10, CORTES, TRASLAPES, MATERIAL Y MANO DE OBRA	M2	659.92	271.64	0.00	271.64 \$ 551.21	\$ 149,730.68
03	RAMALEO ELECTRICO, INCLUYE POLIDUCTO NARANJA DE 1/2" Y CAJA GALV. PARA SALIDA DE CENTRO	M2	659.92	271.64	0.00	271.64 \$ 48.14	\$ 13,076.75
04	COLADO DE LOSA DE CONCRETO FC=200 KG/CM2., INCLUYE: ELABORACION DE CONCRETO, COLADO Y CURADO	M2	659.92	271.64	0.00	271.64 \$ 601.04	\$ 163,266.51
(SON : CUATROCIENTOS OCHENTA Y OCHO MIL OCHOCIENTOS CUARENTA PESOS 41/100M.N.)							
SUBTOTAL \$							\$ 421,414.15
16% I.V.A.							\$ 67,426.26
TOTAL \$							\$ 488,840.41

CONTRATISTA ARQUITECTURA PROFESIONAL	SUPERVISOR DIRECCION DE OBRAS PUBLICAS	DEPENDENCIA DIRECCION DE OBRAS PUBLICAS
ARQ. OSCAR MANUEL ROJAS ESTRADA REPRESENTANTE LEGAL	ARQ. EBERTO HAFID TAMAYO ROBLES SUPERVISOR DE OBRA	ING. SENAACE ARELY SANCHEZ-SALAZAR DIRECTOR DE OBRAS PUBLICAS



CONTRATISTA: OSCAR MANUEL ROJAS ESTRADA				CONTRATO:		N° AYTONAV-ADJDIR-FAISM33-39ACCIONESLOSASDETECHOS-028/2022																					
OBRA:		CONSTRUCCIÓN DE 39 ACCIONES DE LOSA DE TECHO ALIGERADO DE 15 CMS. DE ESPESOR, EN LA CABECERA MUNICIPAL(4), ALCALDIA CENTRAL(7), SIND. DE SAN PEDRO(12) Y LA SIND. DE SATAYA(15); MUNICIPIO DE NAVOLATO, SINALOA										ESTIMACION No. :		1 NORMAL													
PERIODO ESTIMACION :		10 de octubre de 2022		al		10 de noviembre de 2022		UBICACIÓN		CABECERA MUNICIPAL, ALCALDIA CENTRAL, SIND. DE SAN PEDRO Y SIND. DE SATAYA, MUNICIPIO DE NAVOLATO, SIN.		IMPORTE ESTIMACION:		\$488,840.41													
		PARTIDA				NOMBRE DEL BENEFICIARIO		AREAS LISTADO (M2)		CANTIDADES DE OBRA						TOTAL EJECUTADO (M2)		ADICIONAL									
No.		DESCRIPCIÓN		No.						EJE		TRAMO		LARGO (ML)		ANCHO (ML)		ALTURA (ML)									
SATAYA																											
EL CASTILLO																											
01		CIMBRADO Y DESCIMBRADO COMUN DE LOSA DE TECHO ALIGERADO DE 15 CM DE ESPESOR.				1		LOPEZ CASTAÑOS ELODIA		15.00		A14-B14		1N-2N		3.76		3.51		0.00		13.20		0.52			
										FRONTERAS						4.00		3.75		0.15		2.33					
						2		ZUÑIGA VALENZUELA OLGA ALICIA		13.71		A15-B15		1N-2N		3.94		3.04		0.00		11.98		0.51			
										FRONTERAS						4.18		3.28		0.15		2.24					
						3		VALENZUELA CARRILLO JESUS ABRAHAM		13.95		A16-B16		1O-2O		3.51		3.48		0.00		12.21		0.51			
										FRONTERAS						3.75		3.72		0.15		2.24					
						4		VALENZUELA ALARCON IRINA YAZMIN		14.73		A17-B17		1P-2P		3.83		3.38		0.00		12.95		0.52			
										FRONTERAS						4.07		3.62		0.15		2.31					
						5		GARCIA IRIBE EDUARDO ALEJANDRO		20.78		A18-B18		1Q-2Q		3.44		2.84		0.00		9.77					
										FRONTERAS				A18-C18		2Q-3Q		2.65		3.17		0.00		8.40		0.35	
										FRONTERAS						12.90		0.00		0.15		1.94					
										FRONTERAS						6.82		0.00		0.15		1.02					
						6		LOPEZ VALENZUELA MIRIAM NEORY		16.32		A19-B19		1R-2R		3.81		3.79		0.00		14.44		0.54			
										FRONTERAS						4.05		4.03		0.15		2.42					
						7		FLORES GONZALEZ JANETH		17.01		A21-B21		1T-2T		3.92		3.85		0.00		15.09		0.56			
										FRONTERAS						4.16		4.09		0.15		2.48					
						8		CERVANTES REYES JOSE LUIS		17.22		A22-B22		1V-2V		3.96		3.86		0.00		15.29		0.56			
										FRONTERAS						4.20		4.10		0.15		2.49					
						9		ZAZUETA CASTILLO CLAUDIA LORENA		20.10		A28-B28		1B-2B		5.05		3.56		0.00		17.98		0.60			
										FRONTERAS				CLOSET + BAÑO		5.29		3.80		0.15		2.73					

DEPENDENCIA
DIRECCION DE OBRAS PUBLICAS

ING. SENLLACE ARELY SANCHEZ SALAZAR
DIRECTOR DE OBRAS PUBLICAS



Figure 1. The proposed model of the relationship between the variables.



H. AYUNTAMIENTO DE NAVOLATO
DIRECCIÓN DE OBRAS PÚBLICAS
NUMEROS GENERADORES DE OBRA



CONTRATISTA: OSCAR MANUEL ROJAS ESTRADA		CONTRATO: N° AYTONAV-ADJIR-FAISMR33-39ACCIONESLOSASDETECHOS-028/2022	
OBRA:	CONSTRUCCIÓN DE LOSA DE TECHO ALIGERADO DE 15 CMS. DE ESPESOR, EN LA CABECERA MUNICIPAL(4), ALCALDIA CENTRAL(7), SIND. DE SAN PEDRO(12) Y LA SIND. DE SATAYA(15); MUNICIPIO DE NAVOLATO, SINALOA		ESTIMACION No. : 1 NORMAL
PERIODO ESTIMACION :	10 de octubre de 2022	al 10 de noviembre de 2022	UBICACIÓN: CABECERA MUNICIPAL, ALCALDIA CENTRAL, SIND. DE SAN PEDRO Y SIND. DE SATAYA, MUNICIPIO DE NAVOLATO, SIN.
PARTIDA		CANTIDADES DE OBRA	
No.	DESCRIPCIÓN	AREAS LISTADO (M2)	EJE
SATAYA			
EL CASTILLO			
02	HABILITADO DE ACERO DE REFUERZO ARMEX 15 x 15 - 4 Y VARILLA DE 3/8" INCLUYE COLOCACION DE CASETON DE 50x50x10 CM, MALLA-LAC 6x6-10/10, CORTES, TRASLAPES, MATERIAL Y MANO DE OBRA	15.00	A14-B14 1N-2N
		13.71	A15-B15 1N-2N
		13.95	A16-B16 1O-2O
		14.73	A17-B17 1P-2P
		20.78	A18-B18 1Q-2Q
		16.32	A19-B19 1R-2R
		17.01	A21-B21 1T-2T
		17.22	A22-B22 1V-2V
		20.10	A28-B28 1B-2B'
EL MOLINO			
		18.28	A23-B23 1W-2W
		15.97	A24-B24 1X-2X
VILLAMOROS			
		18.28	A26-B26 1Z-2Z
EL ZANJON			
		19.03	A27-B27 1A'-2A'
SAN PEDRO			
LOS ARREDONDO			
		15.89	A33-B33 1G'-2G'
		18.62	A35-B35 1I'-2I'
YEBAVITO			
		18.19	A38-B38 1L'-2L'
TOTAL LISTADO		273.08	TOTAL A ESTIMAR:
			271.64
			-1.45
CONTRATISTA: ARQUITECTURA PROFESIONAL		DEPENDENCIA: DIRECCION DE OBRAS PUBLICAS	
ARQ. OSCAR MANUEL ROJAS ESTRADA REPRESENTANTE LEGAL		ARQ. JESUS ARTURO LOPEZ MARTINEZ COORD. DE SUPERVISIÓN Y CONSTRUCCION DE INFRAESTRUCTURA MUNICIPAL	
SUPERVISOR: DIRECCION DE OBRAS PUBLICAS		DEPENDENCIA: DIRECCION DE OBRAS PUBLICAS	
ARQ. CEBERTO HAFID TAMAYO ROBLES SUPERVISOR DE OBRA		ING. SENEACE ARELY SANCHEZ SALAZAR DIRECTOR DE OBRAS PUBLICAS	



H. AYUNTAMIENTO DE NAVOLATO
DIRECCIÓN DE OBRAS PÚBLICAS
NUMEROS GENERADORES DE OBRA



CONTRATISTA: OSCAR MANUEL ROJAS ESTRADA		CONTRATO: N° AYTONAV-ADJDIR-FAISMR33-39ACCIONESLOSASDETECHOS-028/2022	
OBRA:	CONSTRUCCIÓN DE 39 ACCIONES DE LOSA DE TECHO ALIGERADO DE 15 CMS. DE ESPESOR, EN LA CABECERA MUNICIPAL(4), ALCALDIA CENTRAL(7), SIND. DE SAN PEDRO(12) Y LA SIND. DE SATAYA(15); MUNICIPIO DE NAVOLATO, SINALOA		ESTIMACION No. : 1 NORMAL
PERIODO ESTIMACION :	10 de octubre de 2022	al	10 de noviembre de 2022
CABECERA MUNICIPAL ALCALDIA CENTRAL, SIND. DE SAN PEDRO Y SIND. DE SATAYA, MUNICIPIO DE NAVOLATO, SIN.		IMPORTE ESTIMACION:	
UBICACIÓN		\$488,840.41	
CANTIDADES DE OBRA			
No.	DESCRIPCIÓN	No.	AREAS LISTADO (M2)
PARTIDA			
EL CASTILLO			
03	RAMALEO ELECTRICO, INCLUYE POLIDUCTO NARANJA DE 1/2" Y CAJA GALV. PARA SALIDA DE CENTRO	1	LOPEZ CASTAÑOS ELODIA
		2	ZUNIGA VALENZUELA OLGA ALICIA
		3	VALENZUELA CARRILLO JESUS ABRAHAM
		4	VALENZUELA ALARCON IRINA YAZMIN
		5	GARCIA IRIBE EDUARDO ALEJANDRO
		6	LOPEZ VALENZUELA MIRIAM NEORY
		7	FLORES GONZALEZ JANETH
		8	CERVANTES REYES JOSE LUIS
		9	ZAZUETA CASTILLO CLAUDIA LORENA
EL MOLINO			
		10	VELAZQUEZ TRAPERO JANETH ANAISA
		11	ARMENTA CASTILLO JUAN
VILLAMOROS			
		12	ALVARADO TORRES MARICELA
EL ZANJON			
		13	PLATA BERNAL MARIEL JAZMIN
SAN PEDRO			
LOS ARREDONDO			
		14	SAUCEDA CASTRO EDITH
		15	BOBADILLA IBARRA ANA MARIA
YEBAVITO			
		16	AVILES VALDEZ CINTHIA NAYELI
TOTAL LISTADO		TOTAL A ESTIMAR:	
273.08		271.62	
SUPERVISOR DIRECCION DE OBRAS PUBLICAS		DEPENDENCIA DIRECCION DE OBRAS PUBLICAS	
CONTRATISTA ARQUITECTURA PROFESIONAL		DEPENDENCIA DIRECCION DE OBRAS PUBLICAS	
ARQ. OSCAR MANUEL ROJAS ESTRADA REPRESENTANTE LEGAL		ING. SENEACE ARELY SANCHEZ SALAZAR DIRECTOR DE OBRAS PUBLICAS	
ARQ. EBERTO HAFID TAMAYO ROBLES SUPERVISOR DE OBRA		ARQ. JESUS ARTURO LOPEZ MARTINEZ COORD. DE SUPERVISION Y CONSTRUCCION DE INFRAESTRUCTURA MUNICIPAL	



H. AYUNTAMIENTO DE NAVOLATO
DIRECCIÓN DE OBRAS PÚBLICAS
NUMEROS GENERADORES DE OBRA



CONTRATISTA: OSCAR MANUEL ROJAS ESTRADA		CONTRATO: N° ATONAV-ADJDIR-FAISM33-39ACCIONESLOSASDETECHOS-028/2022								
OBRA:	CONSTRUCCIÓN DE LOSA DE TECHO ALIGERADO DE 15 CMS. DE ESPESOR, EN LA CABECERA MUNICIPAL(4), ALCALDIA CENTRAL(7), SIND. DE SAN PEDRO(12) Y LA SIND. DE SATAYA(15); MUNICIPIO DE NAVOLATO, SINALOA									
PERIODO ESTIMACION :	10 de octubre de 2022	al	10 de noviembre de 2022							
UBICACIÓN		CABECERA MUNICIPAL, ALCALDIA CENTRAL, SIND. DE SAN PEDRO Y SIND. DE SATAYA, MUNICIPIO DE NAVOLATO, SIN.								
PARTIDA		CANTIDADES DE OBRA								
No.	DESCRIPCIÓN	AREAS LISTADO (M2)	EJE	TRAMO	LARGO (ML)	ANCHO (ML)	ALTURA (ML)	TOTAL EJECUTADO (M2)	ADICIONAL	
SATAYA										
EL CASTILLO										
04	COLADO DE LOSA DE CONCRETO FC=200 KG/CM2., INCLUYE: ELABORACION DE CONCRETO, COLADO Y CURADO	15.00	A14-B14	1N-2N	4.00	3.75	0.00	15.00	0.00	
		13.71	A15-B15	1N-2N	4.18	3.28	0.00	13.71	0.00	
		13.95	A16-B16	1O-2O	3.75	3.72	0.00	13.95	0.00	
		14.73	A17-B17	1P-2P	4.07	3.62	0.00	14.73	0.00	
		20.78	A18-B18	1Q-2Q	3.68	3.08	0.00	11.33	0.00	
			A18-C18	2Q-3Q	2.77	3.41	0.00	9.45		
		16.32	A19-B19	1R-2R	4.05	4.03	0.00	16.32	0.00	
		17.01	A21-B21	1T-2T	4.16	4.09	0.00	17.01	0.00	
		17.22	A22-B22	1V-2V	4.20	4.10	0.00	17.22	0.00	
		20.10	A28-B28	1B'-2B'	5.29	3.80	0.00	20.10	0.00	
EL MOLINO										
		18.28	A23-B23	1W-2W	4.30	4.25	0.00	18.28	-0.01	
		15.97	A24-B24	1X-2X	3.98	3.66	0.00	14.57	-1.40	
VILLAMOROS										
		18.28	A26-B26	1Z-2Z	4.30	4.25	0.00	18.28	-0.01	
EL ZANJON										
		19.03	A27-B27	1A'-2A'	6.20	3.07	0.00	19.03	0.00	
SAN PEDRO										
LOS ARREDONDO										
		15.89	A33-B33	1G'-2G'	4.92	3.22	0.00	15.84	-0.05	
		18.62	A35-B35	1I'-2I'	4.35	4.28	0.00	18.62	0.00	
YEBAVITO										
		18.19	A38-B38	1L'-2L'	4.33	4.20	0.00	18.19	0.00	
		273.08	TOTAL LISTADO			TOTAL A ESTIMAR:			271.62	-1.45
CONTRATISTA		SUPERVISOR		DEPENDENCIA		DEPENDENCIA		DEPENDENCIA		
ARQUITECTURA PROFESIONAL		DIRECCION DE OBRAS PUBLICAS		DIRECCION DE OBRAS PUBLICAS		DIRECCION DE OBRAS PUBLICAS		DIRECCION DE OBRAS PUBLICAS		
ARQ. OSCAR MANUEL ROJAS ESTRADA REPRESENTANTE LEGAL		ARQ. EBERTO HAFID TAMAYO ROBLES SUPERVISOR DE OBRA		ARQ. JESUS ARTURO LOPEZ MARTINEZ COORD. DE SUPERVISION Y CONSTRUCCION DE INFRAESTRUCTURA MUNICIPAL		ING. SENEACE ARELY SANCHEZ SALAZAR DIRECTOR DE OBRAS PUBLICAS				



H. AYUNTAMIENTO DE NAVOLATO

DIRECCION DE OBRAS PUBLICAS



ESTIMACION No.
1 NORMAL
PERIODO ESTIMACION:
10 de octubre de 2022
10 de noviembre de 2022
IMPORTE DE ESTIMACION
\$ 488,840.41

OBRA:	CONSTRUCCION DE 39 ACCIONES DE LOSA DE TECHO ALIGERADO DE 15 CMS. DE ESPESOR, EN LA CABECERA MUNICIPAL(4), ALCALDIA CENTRAL(7), SIND. DE SAN PEDRO(12) Y LA SIND. DE SATAYA(15); MUNICIPIO DE NAVOLATO, SINALOA		
CONTRATISTA	OSCAR MANUEL ROJAS ESTRADA	CONTRATO No.	Nº AYTONAV-ADJDIR-FAISMR33-39ACCIONESLOSASDETECHOS-028/2022
DOMICILIO	AV. BENITO JUAREZ No. 849 SUR, COL. PRIMAVERA SECCION II, NAVOLATO, SINALOA	COMUNIDAD:	CABECERA MUNICIPAL, ALCALDIA CENTRAL, SIND. DE SAN PEDRO Y SIND. DE SATAYA, MUNICIPIO DE NAVOLATO, SIN.

CROQUIS

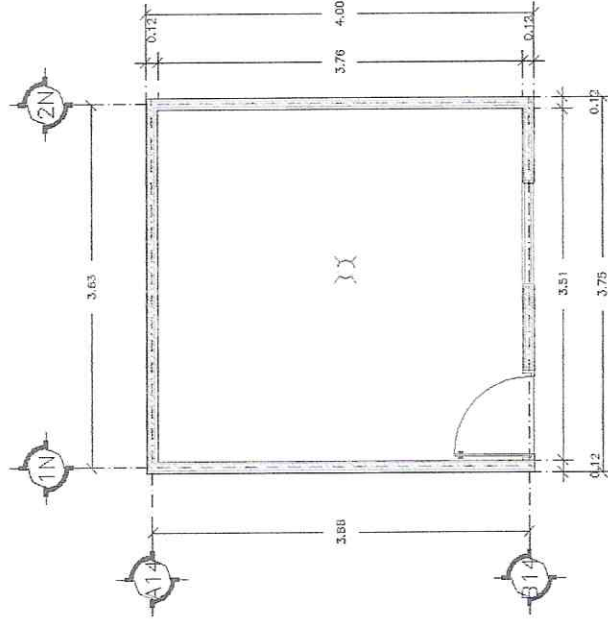

PLANTA ARQUITECTONICA ACTUAL
SIN ESCALA

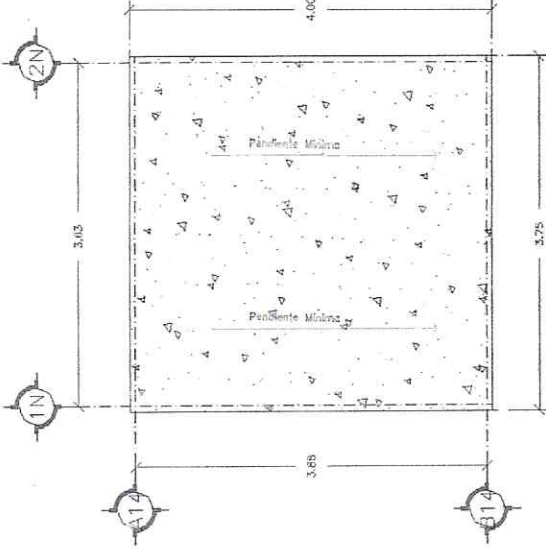

PLANTA DE AZOTEA
SIN ESCALA

LOPEZ CASTAÑOS ELODIA

CONTRATISTA
ARQUITECTURA PROFESIONAL

SUPERVISOR
DIRECCION DE OBRAS PUBLICAS

DEPENDENCIA
DIRECCION DE OBRAS PUBLICAS

DEPENDENCIA
DIRECCION DE OBRAS PUBLICAS

ARQ. OSCAR MANUEL ROJAS ESTRADA
REPRESENTANTE LEGAL

ARQ. EBERTO HAFID TAMAYO ROBLES
SUPERVISOR DE OBRA

ARQ. JESUS ARTURO LOPEZ MARTINEZ
COORD. DE SUPERVISION Y CONSTRUCCION DE
INFRAESTRUCTURA MUNICIPAL

ING. SANTIACE ARELY SANCHEZ SALAZAR
DIRECTOR DE OBRAS PUBLICAS



H. AYUNTAMIENTO DE NAVOLATO

DIRECCION DE OBRAS PUBLICAS



ESTIMACION No.
1 NORMAL
PERIODO ESTIMACION:
10 de octubre de 2022
10 de noviembre de 2022
IMPORTE DE ESTIMACION
\$ 488,840.41

OBRA:	CONSTRUCCION DE 39 ACCIONES DE LOSA DE TECHO ALIGERADO DE 15 CMS. DE ESPESOR, EN LA CABECERA MUNICIPAL(4), ALCALDIA CENTRAL(7), SIND. DE SAN PEDRO(12) Y LA SIND. DE SATAYA(15); MUNICIPIO DE NAVOLATO, SINALOA		
CONTRATISTA	OSCAR MANUEL ROJAS ESTRADA	CONTRATO No.	Nº AYTONAV-ADJDIR-FAISMR33-39ACCIONESLOSASDETECHOS-028/2022
DOMICILIO	AV. BENITO JUAREZ No. 649 SUR, COL. PRIMAVERA SECCION II, NAVOLATO, SINALOA.	COMUNIDAD:	CABECERA MUNICIPAL, ALCALDIA CENTRAL, SID. DE SAN PEDRO Y SIND. DE SATAYA, MUNICIPIO DE NAVOLATO, SIN.

CROQUIS

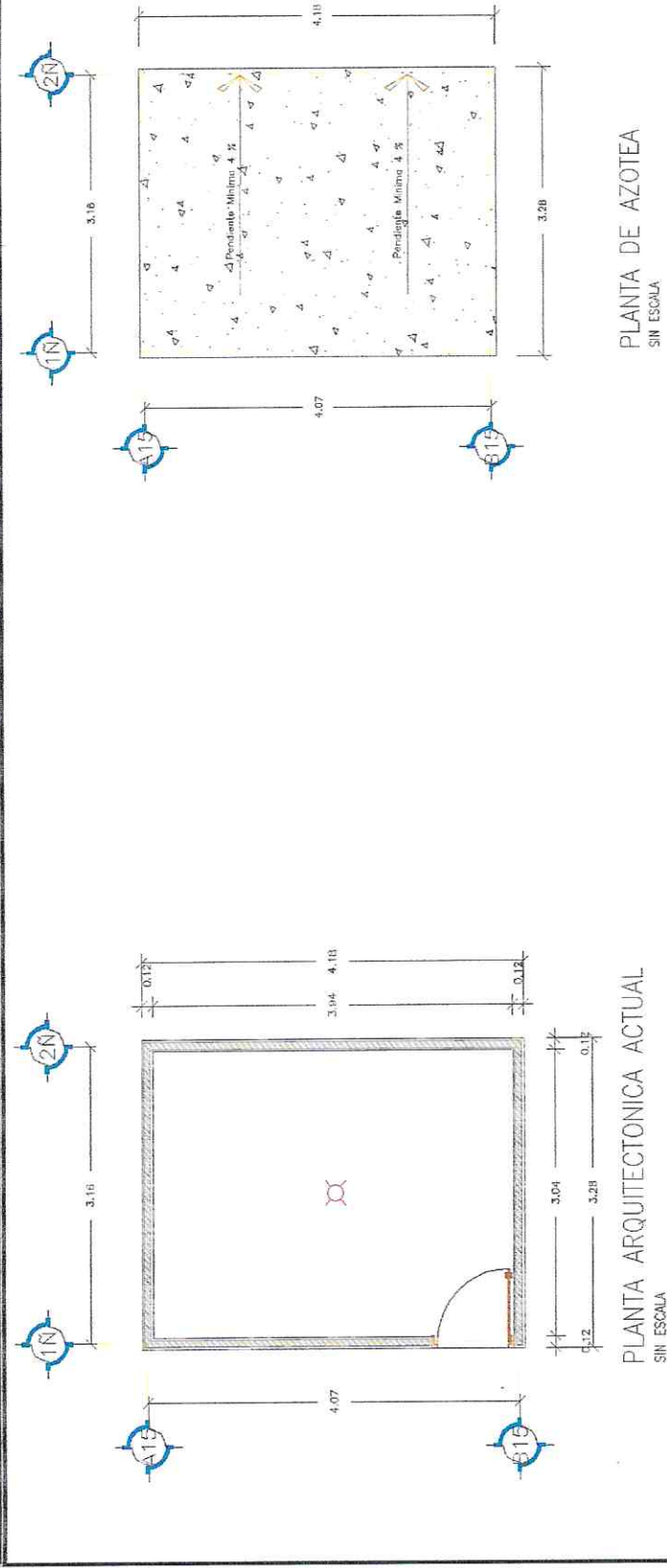

ZUÑIGA VALENZUELA OLGA ALICIA

CONTRATISTA
ARQUITECTURA PROFESIONAL
ARQ. OSCAR MANUEL ROJAS ESTRADA
REPRESENTANTE LEGAL

SUPERVISOR
DIRECCION DE OBRAS PUBLICAS
ARQ. EBERTO HAFID TAMAYO ROBLES
SUPERVISOR DE OBRA

DEPENDENCIA
DIRECCION DE OBRAS PUBLICAS
ARQ. JESUS ARQUIRO LOPEZ MARTINEZ
COORD. DE SUPERVISION Y CONSTRUCCION DE INFRAESTRUCTURA MUNICIPAL

DEPENDENCIA
DIRECCION DE OBRAS PUBLICAS
ING. SENAACE ARELY SANCHEZ SALAZAR
DIRECTOR DE OBRAS PUBLICAS



H. AYUNTAMIENTO DE NAVOLATO

DIRECCION DE OBRAS PUBLICAS



OBRA:	CONSTRUCCIÓN DE 39 ACCIONES DE LOSA DE TECHO ALIGERADO DE 15 CMS. DE ESPESOR, EN LA CABECERA MUNICIPAL(4), ALCALDIA CENTRAL(7), SIND. DE SAN PEDRO(12) Y LA SIND. DE SATAYA(15); MUNICIPIO DE NAVOLATO, SINALOA		
CONTRATISTA	OSCAR MANUEL ROJAS ESTRADA	CONTRATO No.	N° AYTONAV-ADJDIR-FAISMR33-39ACCIONESLOSASDETECHOS-028/2022
DOMICILIO	AV. BENITO JUAREZ No. 649 SUR, COL. PRIMAVERA SECCION II, NAVOLATO, SINALOA.	COMUNIDAD:	CABECERA MUNICIPAL, ALCALDIA CENTRAL, SIND. DE SAN PEDRO Y SIND. DE SATAYA, MUNICIPIO DE NAVOLATO, SIN.

ESTIMACION No.

1 NORMAL

PERIODO ESTIMACION:

10 de octubre de 2022

10 de noviembre de 2022

IMPORTE DE ESTIMACION

\$ 488,840.41

CROQUIS

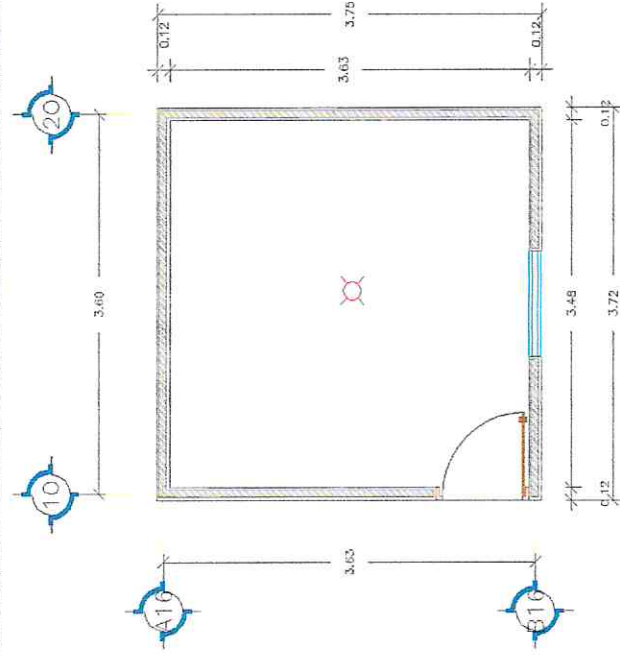

PLANTA ARQUITECTONICA ACTUAL
SIN ESCALA

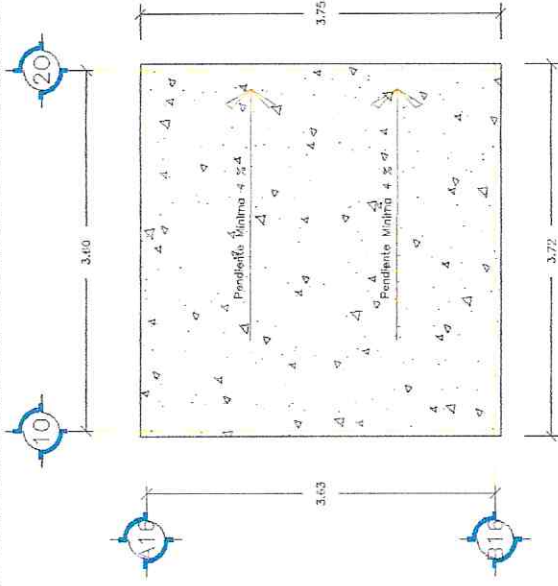

PLANTA DE AZOTEA
SIN ESCALA

VALENZUELA CARRILLO JESUS ABRAHAM

CONTRATISTA
ARQUITECTURA PROFESIONAL

ARQ. OSCAR MANUEL ROJAS ESTRADA
REPRESENTANTE LEGAL

SUPERVISOR
DIRECCION DE OBRAS PUBLICAS

ARQ. EBERTO HAFID TAMAYO ROBLES
SUPERVISOR DE OBRA

DEPENDENCIA
DIRECCION DE OBRAS PUBLICAS

ARQ. JESUS ARTURO LOPEZ MARTINEZ
COORD. DE SUPERVISION Y CONSTRUCCION DE INFRAESTRUCTURA MUNICIPAL

DEPENDENCIA
DIRECCION DE OBRAS PUBLICAS

ING. SENEACE ARELY SANCHEZ SALAZAR
DIRECTOR DE OBRAS PUBLICAS



ESTIMACION No.	1 NORMAL
PERIODO ESTIMACION:	10 de octubre de 2022
	10 de noviembre de 2022
IMPORTE DE ESTIMACION	\$ 488,840.41

OBRA:	CONSTRUCCION DE 39 ACCIONES DE LOSA DE TECHO ALIGERADO DE 15 CMS. DE ESPESOR, EN LA CABECERA MUNICIPAL(4), ALCALDIA CENTRAL(7), SIND. DE SAN PEDRO(12) Y LA SIND. DE SATAYA(15); MUNICIPIO DE NAVOLATO, SINALOA		
CONTRATISTA	OSCAR MANUEL ROJAS ESTRADA	CONTRATO No.	Nº AYTONAV-ADJDIR-FAISMR33-39ACCIONESLOSASDETECHOS-028/2022
DOMICILIO	AV. BENITO JUAREZ No. 649 SUR, COL. PRIMAVERA SECCION II, NAVOLATO, SINALOA.	COMUNIDAD:	CABECERA MUNICIPAL, ALCALDIA CENTRAL, SID. DE SAN PEDRO Y SIND. DE SATAYA, MUNICIPIO DE NAVOLATO, SIN.

CROQUIS

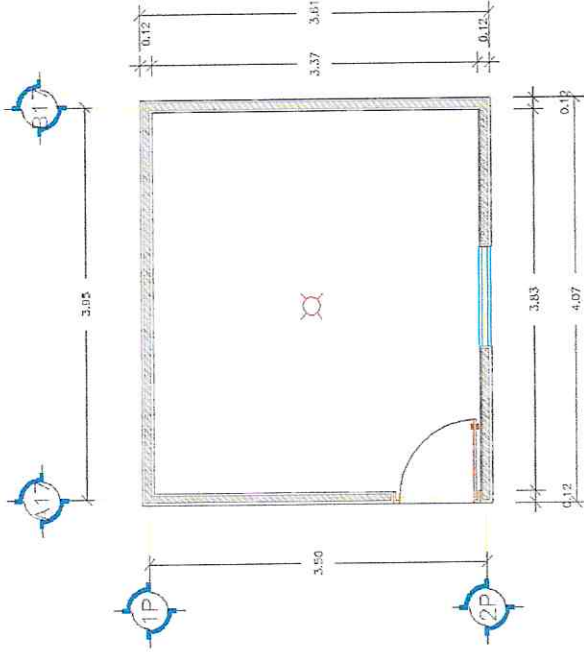

PLANTA ARQUITECTONICA ACTUAL
SIN ESCALA

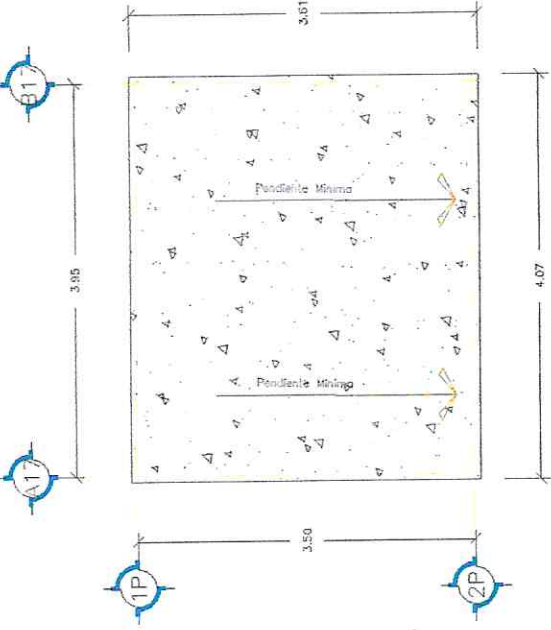

PLANTA DE AZOTEA
SIN ESCALA

VALENZUELA ALARCON IRINA YAZMIN

CONTRATISTA
ARQUITECTURA PROFESIONAL

ARQ. OSCAR MANUEL ROJAS ESTRADA
REPRESENTANTE LEGAL

SUPERVISOR
DIRECCION DE OBRAS PUBLICAS

ARQ. EBERTO HAFID TAMAYO ROBLES
SUPERVISOR DE OBRA

DEPENDENCIA
DIRECCION DE OBRAS PUBLICAS

ARQ. JESUS ARMANDO LOPEZ MARTINEZ
COORD. DE SUPERVISOR Y CONSTRUCCION DE INFRAESTRUCTURA MUNICIPAL

DEPENDENCIA
DIRECCION DE OBRAS PUBLICAS

ING. SENEACE ARELY SANCHEZ SANJAZAR
DIRECTOR DE OBRAS PUBLICAS



H. AYUNTAMIENTO DE NAVOLATO

DIRECCION DE OBRAS PUBLICAS



ESTIMACION No.		1 NORMAL
PERIODO ESTIMACION:		10 de octubre de 2022
		10 de noviembre de 2022
IMPORTE DE ESTIMACION		\$ 488,840.41
OBRA:	CONSTRUCCION DE 39 ACCIONES DE LOSA DE TECHO ALIGERADO DE 15 CMS. DE ESPESOR, EN LA CABECERA MUNICIPAL(4), ALCALDIA CENTRAL(7), SIND. DE SAN PEDRO(12) Y LA SIND. DE SATAYA(15); MUNICIPIO DE NAVOLATO, SINALOA	
CONTRATISTA	OSCAR MANUEL ROJAS ESTRADA	
DOMICILIO	AV. BENITO JUAREZ No. 649 SUR, COL. PRIMAVERA SECCION II, NAVOLATO, SINALOA.	
	CONTRATO No.	N° AYTONAV-ADJDIR-FAISMR33-39ACCIONESLOSASDETECHOS-028/2022
	COMUNIDAD:	CABECERA MUNICIPAL, ALCALDIA CENTRAL, SID. DE SAN PEDRO Y SIND. DE SATAYA, MUNICIPIO DE NAVOLATO, SIN.

CROQUIS

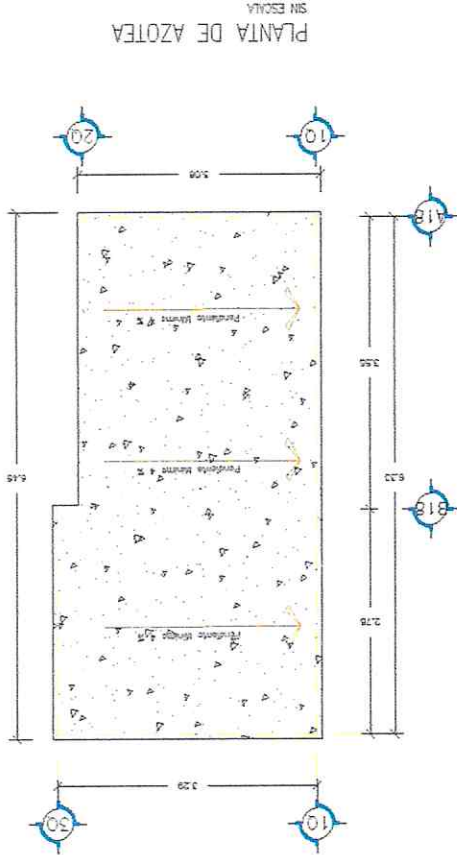
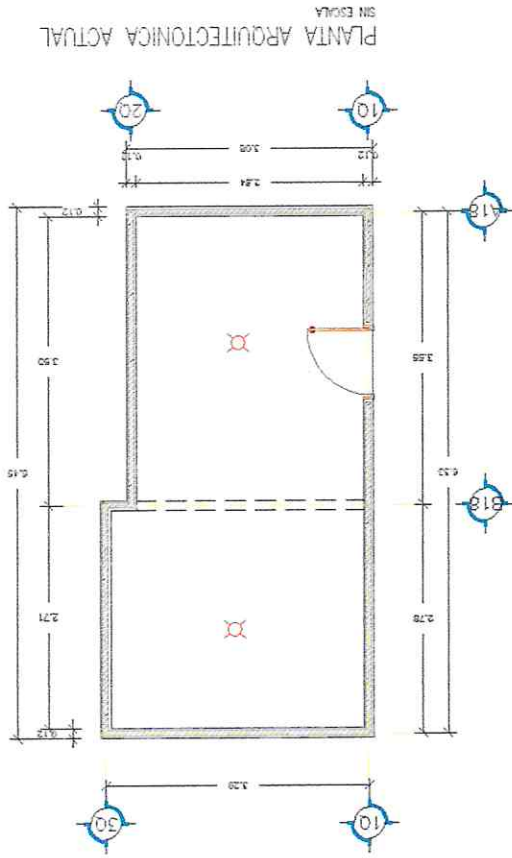

GARCIA IRIBE EDUARDO ALEJANDRO

SUPERVISOR
DIRECCION DE OBRAS PUBLICAS

DEPENDENCIA
DIRECCION DE OBRAS PUBLICAS

DEPENDENCIA
DIRECCION DE OBRAS PUBLICAS



ARQ. EBERTO HAFID TAMAYO ROBLES
SUPERVISOR DE OBRA

ARQ. JESUS ALVARO LOPEZ MARTINEZ
COORD. DE SUPERVISION Y CONSTRUCCION DE INFRAESTRUCTURA MUNICIPAL

ING. SENLACE ARELY SANCHEZ SALAZAR
DIRECTOR DE OBRAS PUBLICAS

CONTRATISTA
ARQUITECTURA PROFESIONAL

ARQ. OSCAR MANUEL ROJAS ESTRADA
REPRESENTANTE LEGAL

 NAVOLATO <small>MUNICIPIO DE SINALOA</small>		H. AYUNTAMIENTO DE NAVOLATO				<table><tr><td>ESTIMACION No.</td><td>1 NORMAL</td></tr><tr><td>PERIODO ESTIMACION:</td><td>10 de octubre de 2022</td></tr><tr><td></td><td>10 de noviembre de 2022</td></tr><tr><td>IMPORTE DE ESTIMACION</td><td>\$ 488,840.41</td></tr></table>	ESTIMACION No.	1 NORMAL	PERIODO ESTIMACION:	10 de octubre de 2022		10 de noviembre de 2022	IMPORTE DE ESTIMACION	\$ 488,840.41
ESTIMACION No.	1 NORMAL													
PERIODO ESTIMACION:	10 de octubre de 2022													
	10 de noviembre de 2022													
IMPORTE DE ESTIMACION	\$ 488,840.41													
OBRA:	CONSTRUCCIÓN DE 39 ACCIONES DE LOSA DE TECHO ALIGERADO DE 15 CMS. DE ESPESOR, EN LA CABECERA MUNICIPAL(4), ALCALDIA CENTRAL(7), SIND. DE SAN PEDRO(12) Y LA SIND. DE SATAYA(15); MUNICIPIO DE NAVOLATO, SINALOA													
CONTRATISTA	OSCAR MANUEL ROJAS ESTRADA	CONTRATO No.	N° AYTONAV-ADJDIR-FAISM33-39ACCIONESLOSASDETECHOS-028/2022											
DOMICILIO	AV. BENITO JUAREZ No. 649 SUR, COL. PRIMAVERA SECCION II, NAVOLATO SINALOA	COMUNIDAD:	CABECERA MUNICIPAL, ALCALDIA CENTRAL, SID. DE SAN PEDRO Y SIND. DE SATAYA, MUNICIPIO DE NAVOLATO, SIN.											

CROQUIS

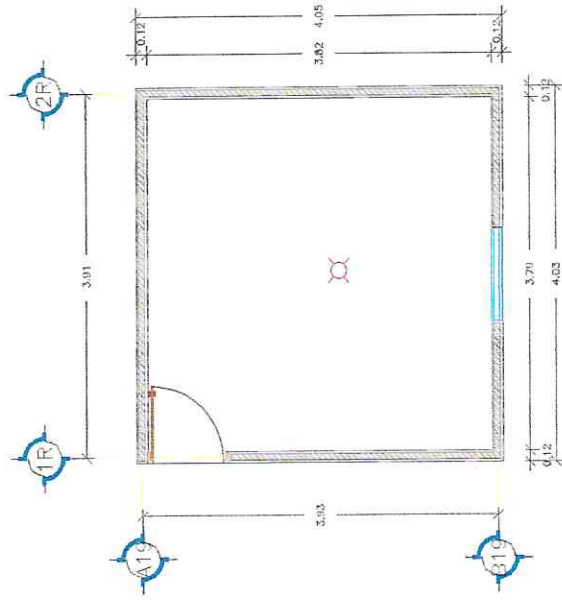

PLANTA ARQUITECTONICA ACTUAL
SIN ESCALA

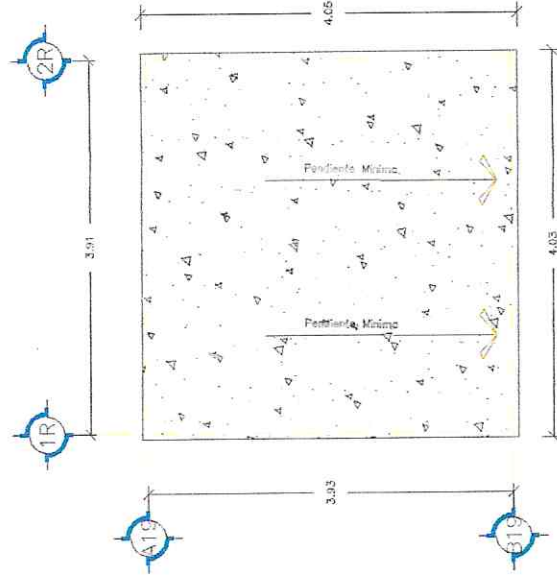

PLANTA DE AZOTEA
SIN ESCALA

LOPEZ VALENZUELA MIRIAM NEORY

~~CONTRATISTA~~
~~ARQUITECTURA PROFESIONAL~~

SUPERVISOR
DIRECCION DE OBRAS PUBLICAS

DEPENDENCIA
DIRECCION DE OBRAS PUBLICAS

DEPENDENCIA
DIRECCION DE OBRAS PUBLICAS

ARQ. OSCAR MANUEL ROJAS ESTRADA
REPRESENTANTE LEGAL

ARQ. EBERTO HAFID TAMAYO ROBLES
SUPERVISOR DE OBRA

ARQ. JESUS ARTURLO LOPEZ MARTINEZ
COORD. DE SUPERVISION Y CONSTRUCCION DE
INFRAESTRUCTURA MUNICIPAL.

ING. SENLACE ARELY SANCHEZ SALAZAR
DIRECTOR DE OBRAS PUBLICAS



H. AYUNTAMIENTO DE NAVOLATO



DIRECCION DE OBRAS PUBLICAS

ESTIMACION No.
1 NORMAL
PERIODO ESTIMACION:
10 de octubre de 2022
10 de noviembre de 2022
IMPORTE DE ESTIMACION
\$ 488,840.41

OBRA:	CONSTRUCCION DE 39 ACCIONES DE LOSA DE TECHO ALIGERADO DE 15 CMS. DE ESPESOR, EN LA CABECERA MUNICIPAL(4), ALCALDIA CENTRAL(7), SIND. DE SAN PEDRO(12) Y LA SIND. DE SATAYA(15), MUNICIPIO DE NAVOLATO, SINALOA		
CONTRATISTA	OSCAR MANUEL ROJAS ESTRADA	CONTRATO No.	N° AYTONAV-ADJDIR-FAISMR33-39ACCIONESLOSASDETECHOS-028/2022
DOMICILIO	AV. BENITO JUAREZ No. 649 SUR, COL. PRIMAVERA SECCION II, NAVOLATO, SINALOA.	COMUNIDAD:	CABECERA MUNICIPAL, ALCALDIA CENTRAL, SIND. DE SAN PEDRO Y SIND. DE SATAYA, MUNICIPIO DE NAVOLATO, SIN.

CROQUIS

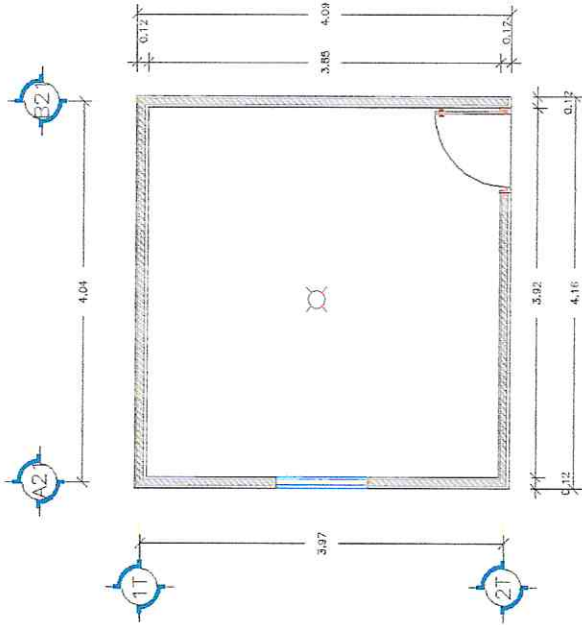

PLANTA ARQUITECTONICA ACTUAL
SIN ESCALA

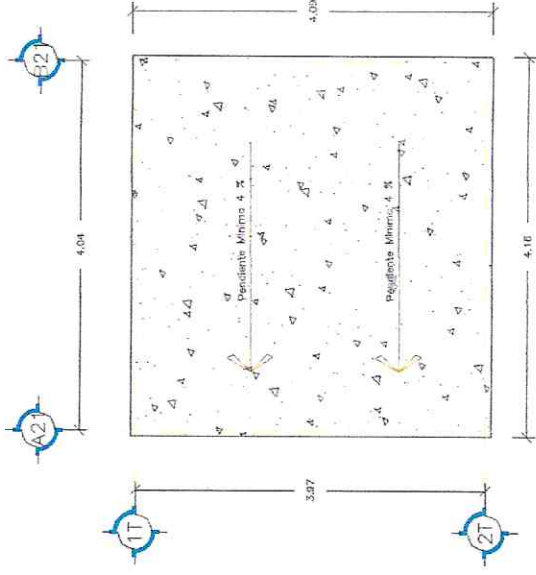

PLANTA DE AZOTEA
SIN ESCALA

FLORES GONZALEZ JANETH

CONTRATISTA
ARQUITECTURA PROFESIONAL

SUPERVISOR
DIRECCION DE OBRAS PUBLICAS

DIRECCION DE OBRAS PUBLICAS

DIRECCION DE OBRAS PUBLICAS

ARQ. OSCAR MANUEL ROJAS ESTRADA
REPRESENTANTE LEGAL

ARQ. EBERTO HAFID TAMAYO ROBLES
SUPERVISOR DE OBRA

ARQ. JESUS ADRIAN LOPEZ MARTINEZ
COORD. DE SUPERVISOR Y CONSTRUCCION DE INFRAESTRUCTURA MUNICIPAL

ING. SENEACE ARELY SANCHEZ SALAZAR
DIRECTOR DE OBRAS PUBLICAS



H. AYUNTAMIENTO DE NAVOLATO



DIRECCION DE OBRAS PUBLICAS

ESTIMACION No.	1 NORMAL
PERIODO ESTIMACION:	10 de octubre de 2022
	10 de noviembre de 2022
IMPORTE DE ESTIMACION	\$ 488,840.41

OBRA:	CONSTRUCCION DE 39 ACCIONES DE LOSA DE TECHO ALIGERADO DE 15 CMS. DE ESPESOR, EN LA CABECERA MUNICIPAL(4), ALCALDIA CENTRAL(7), SIND. DE SAN PEDRO(12) Y LA SIND. DE SATAYA(15); MUNICIPIO DE NAVOLATO, SINALOA		
CONTRATISTA	OSCAR MANUEL ROJAS ESTRADA	CONTRATO No.	Nº AYTONAV-ADJDIR-FAISMR33-39ACCIONESLOSASDETECHOS-028/2022
DOMICILIO	AV. BENITO JUAREZ No. 649 SUR, COL. PRIMAVERA SECCION II, NAVOLATO, SINALOA.	COMUNIDAD:	CABECERA MUNICIPAL, ALCALDIA CENTRAL, SID. DE SAN PEDRO Y SIND. DE SATAYA, MUNICIPIO DE NAVOLATO, SIN.

CROQUIS

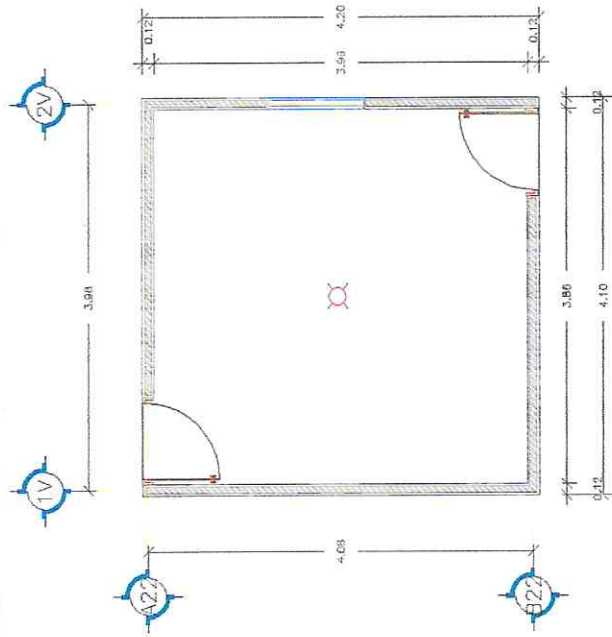

PLANTA ARQUITECTONICA ACTUAL

SIN ESCALA

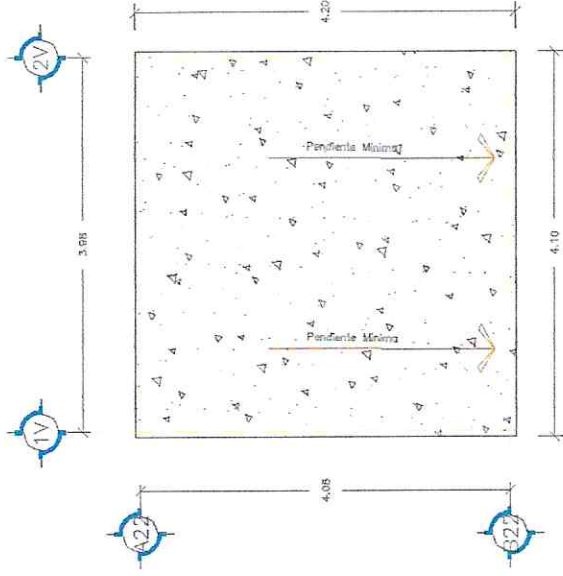

PLANTA DE AZOTEA

SIN ESCALA

CERVANTES REYES JOSE LUIS

CONTRATISTA
ARQUITECTURA PROFESIONAL

ARQ. OSCAR MANUEL ROJAS ESTRADA
REPRESENTANTE LEGAL

SUPERVISOR
DIRECCION DE OBRAS PUBLICAS

ARQ. EBERTO HAFID TAMAYO ROBLES
SUPERVISOR DE OBRA

DEPENDENCIA
DIRECCION DE OBRAS PUBLICAS

ARQ. JESUS ARTURO LOPEZ MARTINEZ
COORD. DE SUPERVISOR DE CONSTRUCCION DE INFRAESTRUCTURA MUNICIPAL

DEPENDENCIA
DIRECCION DE OBRAS PUBLICAS

ING. SENLACE ABELY SANCHEZ SALAZAR
DIRECTOR DE OBRAS PUBLICAS



H. AYUNTAMIENTO DE NAVOLATO

DIRECCION DE OBRAS PUBLICAS



ESTIMACION No.
1 NORMAL
PERIODO ESTIMACION:
10 de octubre de 2022
10 de noviembre de 2022
IMPORTE DE ESTIMACION
\$ 488,840.41

OBRA:	CONSTRUCCION DE 39 ACCIONES DE LOSA DE TECHO ALIGERADO DE 15 CMS. DE ESPESOR, EN LA CABECERA MUNICIPAL(4), ALCALDIA CENTRAL(7), SIND. DE SAN PEDRO(12) Y LA SIND. DE SATAYA(15); MUNICIPIO DE NAVOLATO, SINALOA		
CONTRATISTA	OSCAR MANUEL ROJAS ESTRADA	CONTRATO No.	Nº AYTONAV-ADJDIR-FAISMR33-39ACCIONESLOSASDETechos-028/2022
DOMICILIO	AV. BENITO JUAREZ No. 649 SUR, COL. PRIMAVERA SECCION II, NAVOLATO, SINALOA.	COMUNIDAD:	CABECERA MUNICIPAL, ALCALDIA CENTRAL, SID. DE SAN PEDRO Y SIND. DE SATAYA, MUNICIPIO DE NAVOLATO, SIN.

CROQUIS

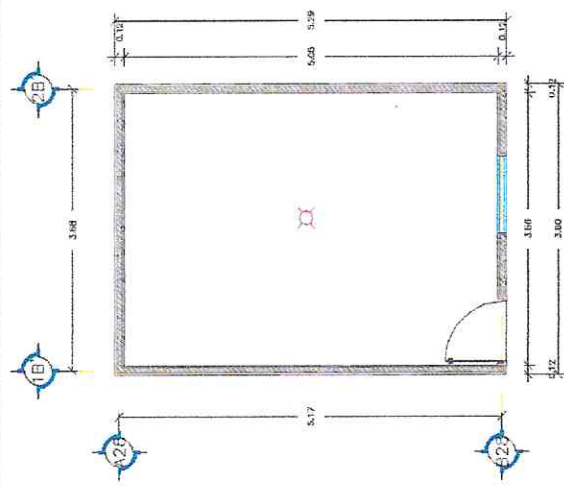

PLANTA ARQUITECTONICA ACTUAL
SIN ESCALA

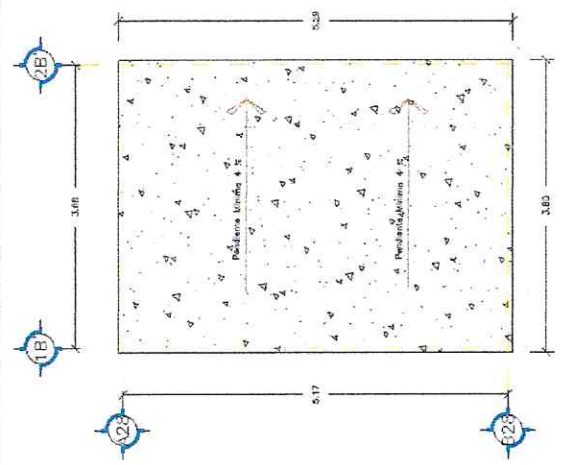

PLANTA DE AZOTEA
SIN ESCALA

ZAZUETA CASTILLO CLAUDIA LORENA

CONTRATISTA
ARQUITECTURA PROFESIONAL
ARQ. OSCAR MANUEL ROJAS ESTRADA
REPRESENTANTE LEGAL

SUPERVISOR
DIRECCION DE OBRAS PUBLICAS
ARQ. EBERTO HAFID TAMAYO ROBLES
SUPERVISOR DE OBRA

DEPENDENCIA
DIRECCION DE OBRAS PUBLICAS
ARQ. JESUS ARTURO LOPEZ MARTINEZ
COORD. DE SUPERVISION Y CONSTRUCCION DE INFRAESTRUCTURA MUNICIPAL

DEPENDENCIA
DIRECCION DE OBRAS PUBLICAS
ING. SENILLACE ARELY SANCHEZ SALAZAR
DIRECTOR DE OBRAS PUBLICAS



H. AYUNTAMIENTO DE NAVOLATO

DIRECCION DE OBRAS PUBLICAS



ESTIMACION No.	1 NORMAL
PERIODO ESTIMACION:	10 de octubre de 2022
	10 de noviembre de 2022
IMPORTE DE ESTIMACION	\$ 488,840.41

OBRA:	CONSTRUCCIÓN DE 39 ACCIONES DE LOSA DE TECHO ALIGERADO DE 15 CMS. DE ESPESOR, EN LA CABECERA MUNICIPAL(4), ALCALDIA CENTRAL(7), SIND. DE SAN PEDRO(12) Y LA SIND. DE SATAYA(15), MUNICIPIO DE NAVOLATO, SINALOA		
CONTRATISTA	OSCAR MANUEL ROJAS ESTRADA	CONTRATO No.	N° AYTNAV-ADJDIR-FAISMR33-39ACCIONESLOSASDETECHOS-028/2022
DOMICILIO	AV. BENITO JUAREZ No. 649 SUR, COL. PRIMAVERA SECCION II, NAVOLATO, SINALOA	COMUNIDAD:	CABECERA MUNICIPAL, ALCALDIA CENTRAL, SID. DE SAN PEDRO Y SIND. DE SATAYA, MUNICIPIO DE NAVOLATO, SIN.

CROQUIS

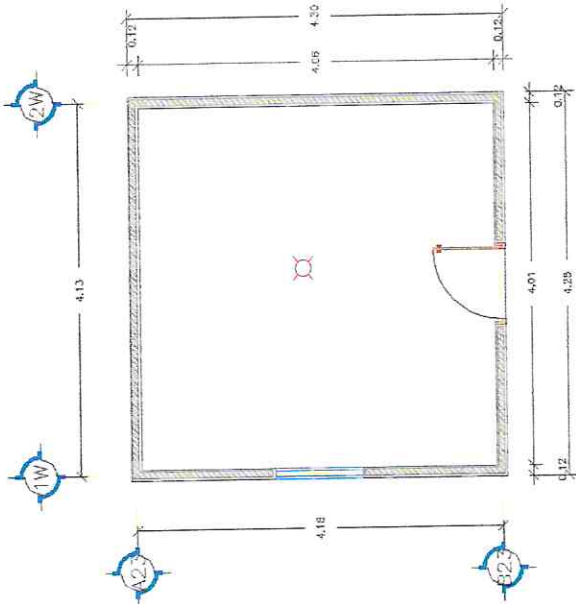

PLANTA ARQUITECTONICA ACTUAL
SIN ESCALA

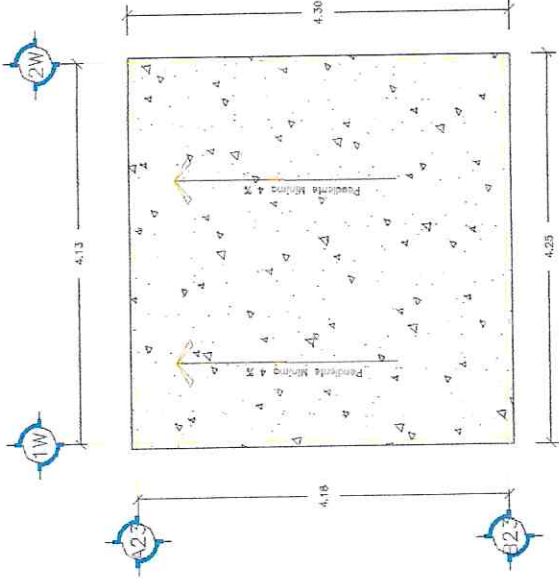

PLANTA DE AZOTEA
SIN ESCALA

VELAZQUEZ TRAPERO JANETH ANAISA

SUPERVISOR
DIRECCION DE OBRAS PUBLICAS

ARQ. EBERTO HAFID TAMAYO ROBLES
SUPERVISOR DE OBRA

DEPENDENCIA
DIRECCION DE OBRAS PUBLICAS

ARQ. JESUS ARTURO LOPEZ MARTINEZ
COORD. DE SUPERVISION Y CONSTRUCCION DE INFRAESTRUCTURA MUNICIPAL

DEPENDENCIA
DIRECCION DE OBRAS PUBLICAS

ING. SENLACE ARELY SANCHEZ SALAZAR
DIRECTOR DE OBRAS PUBLICAS

CONTRATISTA
ARQUITECTURA PROFESIONAL

ARQ. OSCAR MANUEL ROJAS ESTRADA
REPRESENTANTE LEGAL



H. AYUNTAMIENTO DE NAVOLATO

DIRECCION DE OBRAS PUBLICAS



ESTIMACION No.	1 NORMAL
PERIODO ESTIMACION:	10 de octubre de 2022
	10 de noviembre de 2022
IMPORTE DE ESTIMACION	\$ 488,840.41

OBRA:	CONSTRUCCION DE 39 ACCIONES DE LOSA DE TECHO ALIGERADO DE 15 CMS. DE ESPESOR, EN LA CABECERA MUNICIPAL(4), ALCALDIA CENTRAL(7), SIND. DE SAN PEDRO(12) Y LA SIND. DE SATAYA(15); MUNICIPIO DE NAVOLATO, SINALOA		
CONTRATISTA	OSCAR MANUEL ROJAS ESTRADA	CONTRATO No.	Nº AYTONAV-ADJDIR-FAISMR33-39ACCIONESLOSASDETECHOS-028/2022
DOMICILIO	AV. BENITO JUAREZ No. 649 SUR, COL. PRIMAVERA SECCION II, NAVOLATO, SINALOA.	COMUNIDAD:	CABECERA MUNICIPAL, ALCALDIA CENTRAL, SID. DE SAN PEDRO Y SIND. DE SATAYA, MUNICIPIO DE NAVOLATO, SIN.

CROQUIS

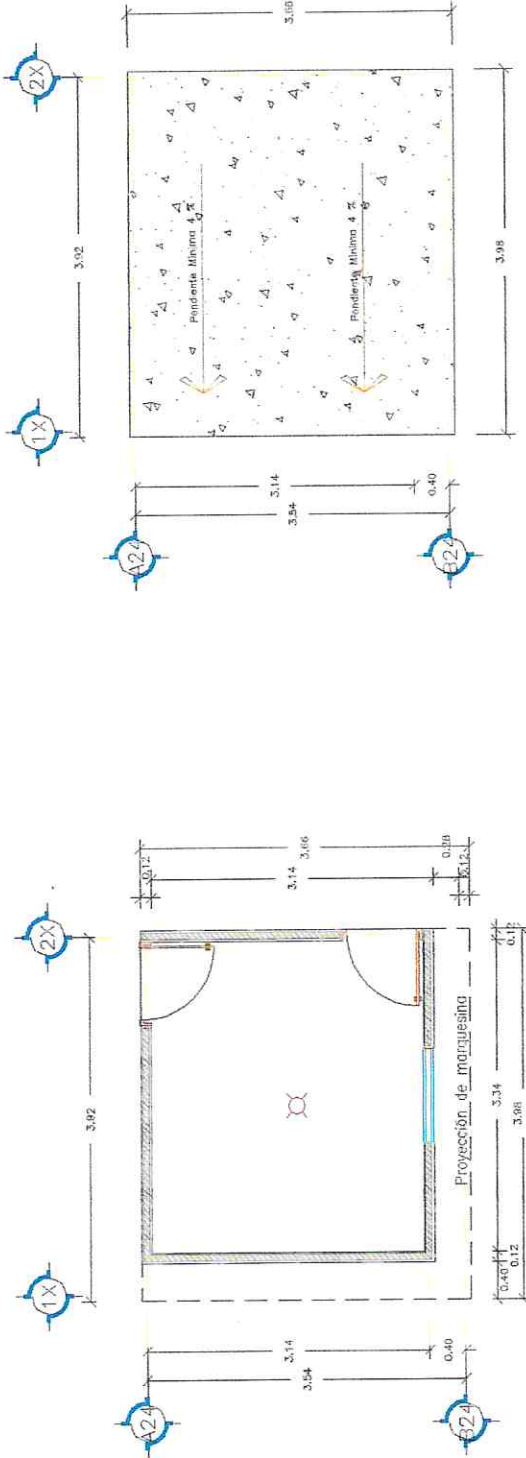

PLANTA ARQUITECTONICA ACTUAL
SIN ESCALA

PLANTA ARQUITECTONICA ACTUAL
SIN ESCALA

ARMENTA CASTILLO JUAN

SUPERVISOR
DIRECCION DE OBRAS PUBLICAS

DIRECCION DE OBRAS PUBLICAS

DIRECCION DE OBRAS PUBLICAS

CONTRATISTA
ARQUITECTURA PROFESIONAL

ARQ. OSCAR MANUEL ROJAS ESTRADA
REPRESENTANTE LEGAL

ARQ. EBERTO HAFID TAMAYO ROBLES
SUPERVISOR DE OBRA

ARQ. JESUS ARMANDO LOPEZ MARTINEZ
COORD. DE SUPERVISION Y CONSTRUCCION DE INFRAESTRUCTURA MUNICIPAL

ING. SENLACE ABEL Y SANCHEZ SALAZAR
DIRECTOR DE OBRAS PUBLICAS



H. AYUNTAMIENTO DE NAVOLATO

DIRECCION DE OBRAS PUBLICAS



ESTIMACION No.	1 NORMAL
PERIODO ESTIMACION:	10 de octubre de 2022
	10 de noviembre de 2022
IMPORTE DE ESTIMACION	\$ 488,840.41

OBRA:	CONSTRUCCION DE 39 ACCIONES DE LOSA DE TECHO ALIGERADO DE 15 CMS. DE ESPESOR, EN LA CABECERA MUNICIPAL(4), ALCALDIA CENTRAL(7), SIND. DE SAN PEDRO(12) Y LA SIND. DE SATAYA(15); MUNICIPIO DE NAVOLATO, SINALOA		
CONTRATISTA	OSCAR MANUEL ROJAS ESTRADA	CONTRATO No.	Nº AYTONAV-ADUDIR-FAISMIR33-39ACCIONESLOSASDETECHOS-028/2022
DOMICILIO	AV. BENITO JUAREZ No. 849 SUR, COL. PRIMAVERA SECCION II, NAVOLATO, SINALOA	COMUNIDAD:	CABECERA MUNICIPAL, ALCALDIA CENTRAL, SID. DE SAN PEDRO Y SIND. DE SATAYA, MUNICIPIO DE NAVOLATO, SIN.

CROQUIS

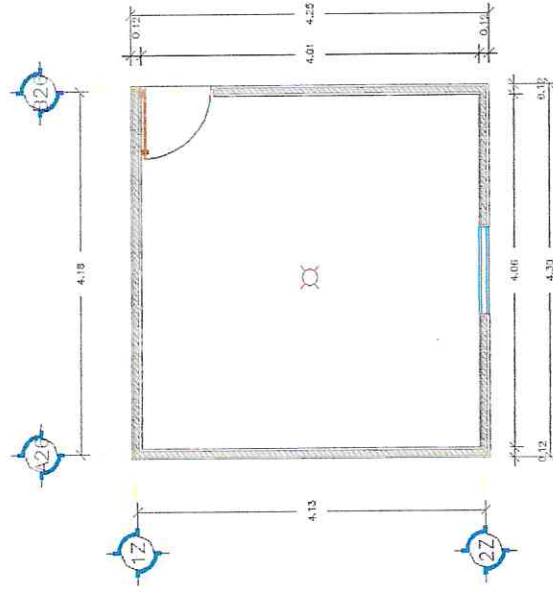

PLANTA ARQUITECTONICA ACTUAL
SIN ESCALA

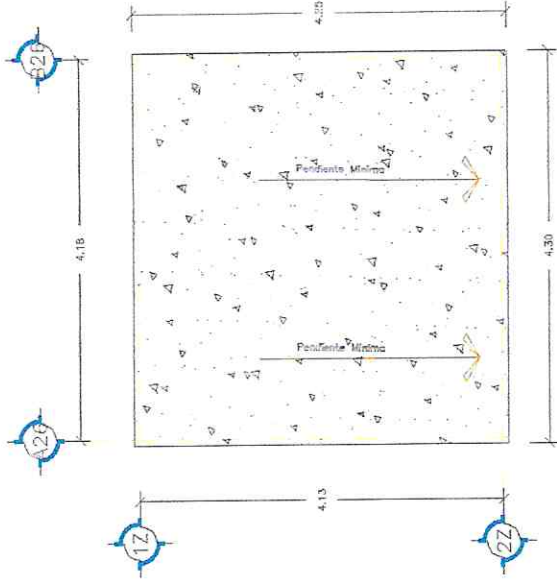

PLANTA DE AZOTEA
SIN ESCALA

ALVARADO TORRES MARICELA

CONTRATISTA
ARQUITECTURA PROFESIONAL

SUPERVISOR
DIRECCION DE OBRAS PUBLICAS

DEPENDENCIA
DIRECCION DE OBRAS PUBLICAS

DEPENDENCIA
DIRECCION DE OBRAS PUBLICAS

ARQ. OSCAR MANUEL ROJAS ESTRADA
REPRESENTANTE LEGAL

ARQ. EBERTO HAFID TAMAYO ROBLES
SUPERVISOR DE OBRA

ARQ. JESUS ARTURO LOPEZ MARTINEZ
COORD. DE SUPERVISOR Y CONSTRUCCION DE OBRAS DE INFRAS-ESTRUCTURA MUNICIPAL

ING. SENLACE ARELY SANCHEZ SMLAZAR
DIRECTOR DE OBRAS PUBLICAS



H. AYUNTAMIENTO DE NAVOLATO

DIRECCION DE OBRAS PUBLICAS



ESTIMACION No.	1 NORMAL
PERIODO ESTIMACION:	10 de octubre de 2022
	10 de noviembre de 2022
IMPORTE DE ESTIMACION	\$ 488,840.41

OBRA:	CONSTRUCCION DE 39 ACCIONES DE LOSA DE TECHO ALIGERADO DE 15 CMS. DE ESPESOR, EN LA CABECERA MUNICIPAL(4), ALCALDIA CENTRAL(7), SIND. DE SAN PEDRO(12) Y LA SIND. DE SATAYA(15); MUNICIPIO DE NAVOLATO, SINALOA		
CONTRATISTA	OSCAR MANUEL ROJAS ESTRADA	CONTRATO No.	N° AYTONAV-ADJDIR-FAISMR33-39ACCIONESLOSASDETECHOS-028/2022
DOMICILIO	AV. BENITO JUAREZ No. 649 SUR, COL. PRIMAVERA SECCION II, NAVOLATO, SINALOA.	COMUNIDAD:	CABECERA MUNICIPAL, ALCALDIA CENTRAL, SID. DE SAN PEDRO Y SIND. DE SATAYA, MUNICIPIO DE NAVOLATO, SIN.

CROQUIS

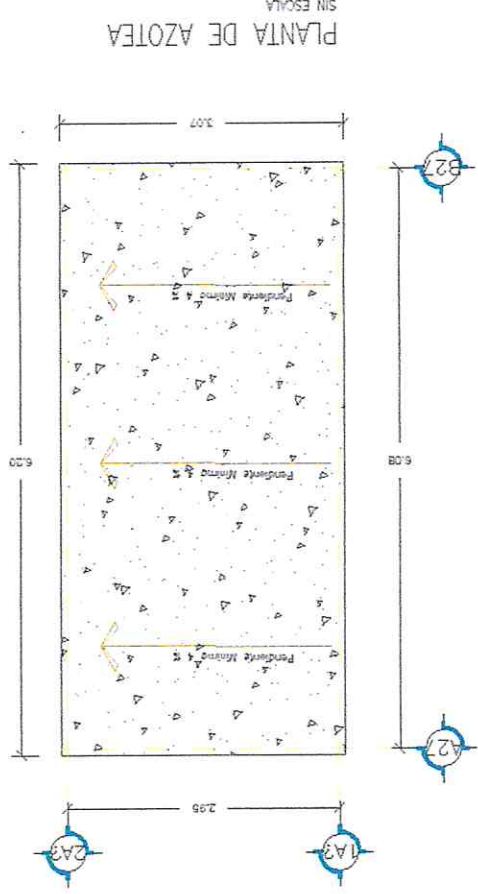
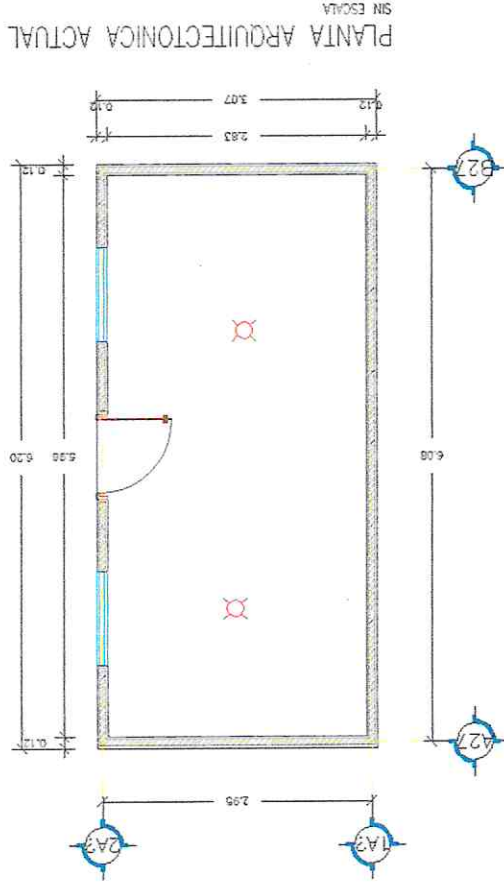

PLATA BERNAL MARIEL JAZMIN

CONTRATISTA
ARQUITECTURA PROFESIONAL

ARQ. OSCAR MANUEL ROJAS ESTRADA
REPRESENTANTE LEGAL

SUPERVISOR
DIRECCION DE OBRAS PUBLICAS

ARQ. EBERTO HAFID TAMAYO ROBLES
SUPERVISOR DE OBRA

DEPENDENCIA
DIRECCION DE OBRAS PUBLICAS

ARQ. JESUS ARTURO LOPEZ MARTINEZ
COORD. DE SUPERVISION Y CONSTRUCCION DE INFRAESTRUCTURA MUNICIPAL

DEPENDENCIA
DIRECCION DE OBRAS PUBLICAS

ING. SENILLACE ARELY SANCHEZ SALAZAR
DIRECTOR DE OBRAS PUBLICAS



H. AYUNTAMIENTO DE NAVOLATO

DIRECCION DE OBRAS PUBLICAS



NAVOLATO
MUNICIPIO DE SINALOA

OBRA:	CONSTRUCCION DE 39 ACCIONES DE LOSA DE TECHO ALIGERADO DE 15 CMS. DE ESPESOR, EN LA CABECERA MUNICIPAL(4), ALCALDIA CENTRAL(7), SIND. DE SAN PEDRO(12) Y LA SIND. DE SATAYA(15); MUNICIPIO DE NAVOLATO, SINALOA		
CONTRATISTA	OSCAR MANUEL ROJAS ESTRADA	CONTRATO No.	N° AYTONAV-ADJDIR-FAISMR33-39ACCIONESLOSASDETECHOS-028/2022
DOMICILIO	AV. BENITO JUAREZ No. 649 SUR, COL. PRIMAVERA SECCION II, NAVOLATO, SINALOA.	COMUNIDAD:	CABECERA MUNICIPAL, ALCALDIA CENTRAL, SIND. DE SAN PEDRO Y SIND. DE SATAYA, MUNICIPIO DE NAVOLATO, SIN.
		IMPORTE DE ESTIMACION	\$ 488,840.41

CROQUIS

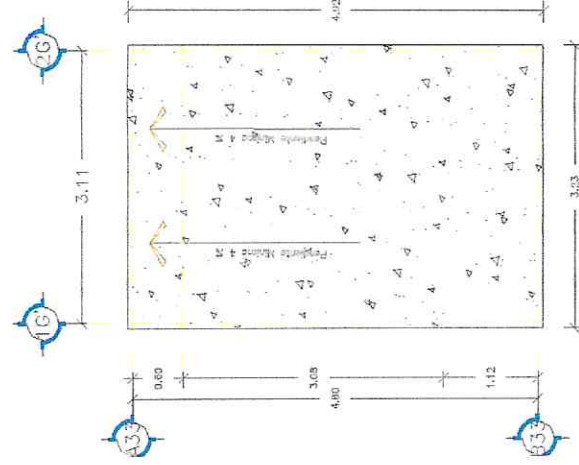
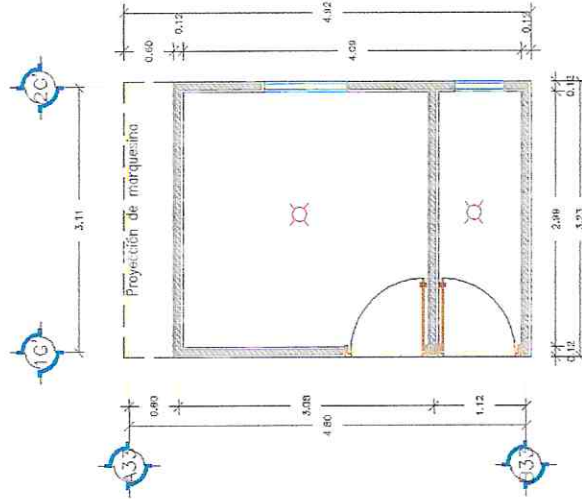

SAUCEDA CASTRO EDITH

CONTRATISTA
ARQUITECTURA PROFESIONAL

SUPERVISOR
DIRECCION DE OBRAS PUBLICAS

DEPENDENCIA
DIRECCION DE OBRAS PUBLICAS

DEPENDENCIA
DIRECCION DE OBRAS PUBLICAS

ARQ. OSCAR MANUEL ROJAS ESTRADA
REPRESENTANTE LEGAL

ARQ. EBBERTO HAFID TAMAYO ROBLES
SUPERVISOR DE OBRA

ARQ. JESUS ARTHUR LOPEZ MARTINEZ
COORD. DE SUPERVISION Y CONSTRUCCION DE INFRAESTRUCTURA MUNICIPAL

ING. SENLACE ARELY SANCHEZ SALAZAR
DIRECTOR DE OBRAS PUBLICAS



H. AYUNTAMIENTO DE NAVOLATO

DIRECCION DE OBRAS PUBLICAS



ESTIMACION No.	1 NORMAL
PERIODO ESTIMACION:	10 de octubre de 2022
	10 de noviembre de 2022
IMPORTE DE ESTIMACION	\$ 488,840.41

OBRA:	CONSTRUCCIÓN DE 39 ACCIONES DE LOSA DE TECHO ALIGERADO DE 15 CMS. DE ESPESOR, EN LA CABECERA MUNICIPAL(4), ALCALDIA CENTRAL(7), SIND. DE SAN PEDRO(12) Y LA SIND. DE SATAYA(15); MUNICIPIO DE NAVOLATO, SINALOA		
CONTRATISTA	OSCAR MANUEL ROJAS ESTRADA	CONTRATO No.	Nº AYTONAV-ADJDIR-FAISMR33-39ACCIONESLOSASDETECHOS-028/2022
DOMICILIO	AV. BENITO JUAREZ No. 849 SUR, COL. PRIMAVERA SECCION II, NAVOLATO, SINALOA	COMUNIDAD:	CABECERA MUNICIPAL, ALCALDIA CENTRAL, SID. DE SAN PEDRO Y SIND. DE SATAYA, MUNICIPIO DE NAVOLATO, SIN.

CROQUIS

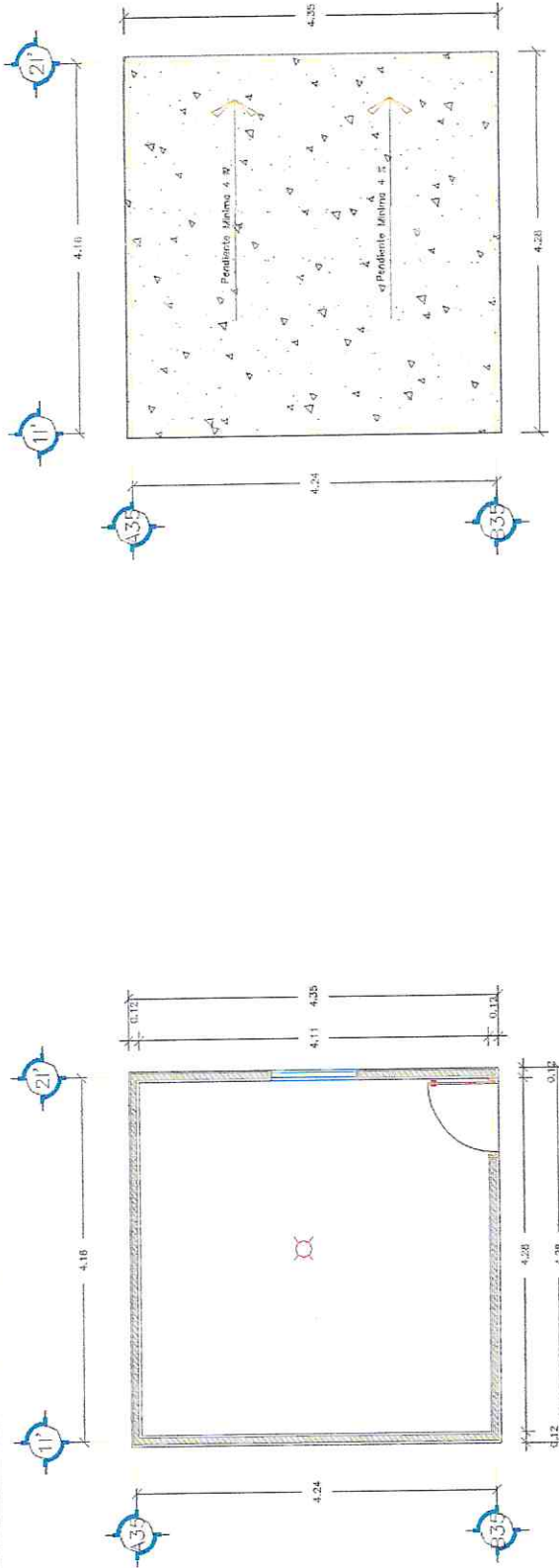

PLANTA ARQUITECTONICA ACTUAL
SIN ESCALA

PLANTA DE AZOTEA
SIN ESCALA

BOBADILLA IBARRA ANA MARIA

CONTRATISTA
ARQUITECTURA PROFESIONAL
ARQ. OSCAR MANUEL ROJAS ESTRADA
REPRESENTANTE LEGAL

SUPERVISOR
DIRECCION DE OBRAS PUBLICAS
ARQ. EBERTO HAFID TAMAYO ROBLES
SUPERVISOR DE OBRA

DEPENDENCIA
DIRECCION DE OBRAS PUBLICAS
ARQ. JESUS ARTURO LOPEZ MARTINEZ
COORD. DE SUPERVISORIA Y CONSTRUCCION DE INFRAESTRUCTURA MUNICIPAL

DEPENDENCIA
DIRECCION DE OBRAS PUBLICAS
ING. SENEACE ARELY SANCHEZ SALAZAR
DIRECTOR DE OBRAS PUBLICAS



OBRA:	CONSTRUCCIÓN DE 39 ACCIONES DE LOSA DE TECHO ALIGERADO DE 15 CMS. DE ESPESOR, EN LA CABECERA MUNICIPAL(4), ALCALDIA CENTRAL(7), SIND. DE SAN PEDRO(12) Y LA SIND. DE SATAYA(15); MUNICIPIO DE NAVOLATO, SINALOA		
CONTRATISTA	OSCAR MANUEL ROJAS ESTRADA	CONTRATO No.	Nº AYTONAV-ADJDIR-FAISMR33-39ACCIONESLOSASDETECHOS-028/2022
DOMICILIO	AV. BENITO JUAREZ No. 649 SUR, COL. PRIMAVERA SECCION II, NAVOLATO, SINALOA.	COMUNIDAD:	CABECERA MUNICIPAL, ALCALDIA CENTRAL, SID. DE SAN PEDRO Y SIND. DE SATAYA, MUNICIPIO DE NAVOLATO, SIN.
		IMPORTE DE ESTIMACION	\$ 488,840.41

CROQUIS

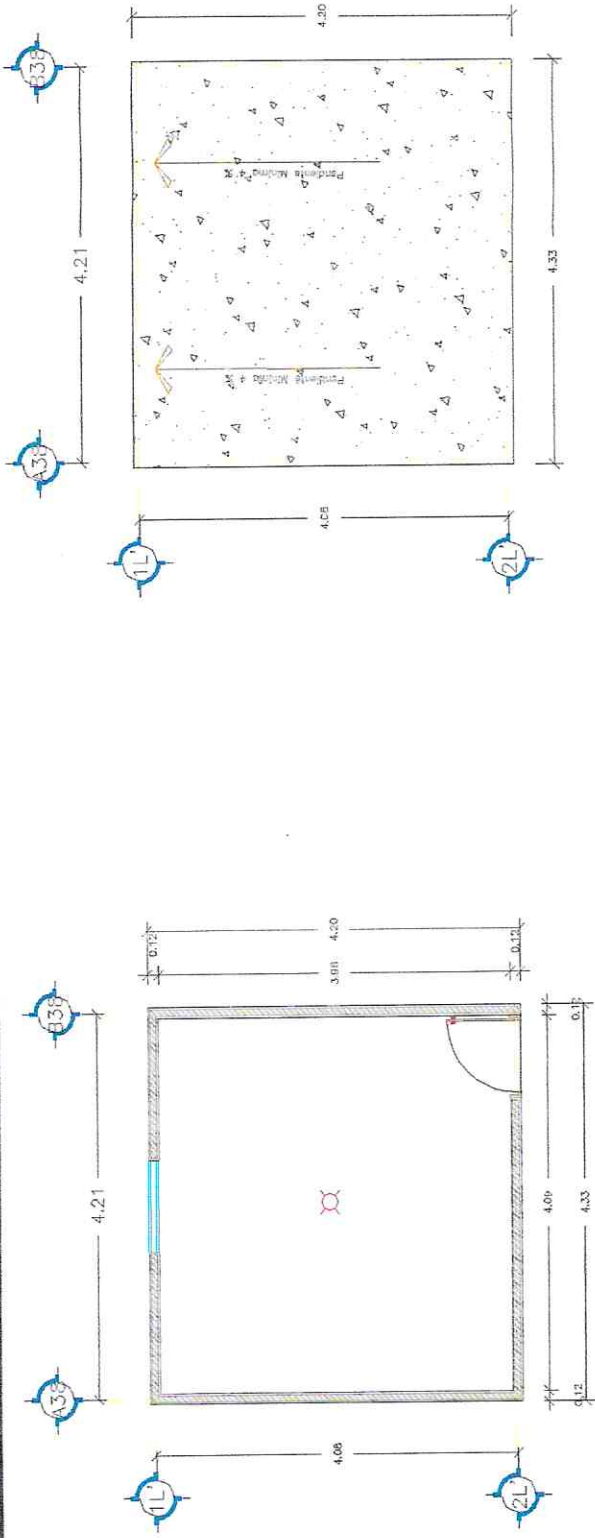

PLANTA ARQUITECTONICA ACTUAL
SIN ESCALA

PLANTA DE AZOTEA
SIN ESCALA

AVILES VALDEZ CINTHIA NAYELI

CONTRATISTA
ARQUITECTURA PROFESIONAL
ARQ. OSCAR MANUEL ROJAS ESTRADA
REPRESENTANTE LEGAL

SUPERVISOR
DIRECCION DE OBRAS PUBLICAS
ARQ. EBERTO HAFID TAMAYO ROBLES
SUPERVISOR DE OBRA

DEPENDENCIA
DIRECCION DE OBRAS PUBLICAS
ARQ. JESUS ARTURO LOPEZ MARTINEZ
COORD. DE SUPERVISORIA Y CONSTRUCCION DE INFRAESTRUCTURA MUNICIPAL

DEPENDENCIA
DIRECCION DE OBRAS PUBLICAS
ING. SENCILLE ARELY SANCHEZ SALAZAR
DIRECTOR DE OBRAS PUBLICAS



H. AYUNTAMIENTO DE NAVOLATO

DIRECCION DE OBRAS PUBLICAS



ESTIMACION No.
1 NORMAL
PERIODO ESTIMACION:
10 de octubre de 2022
10 de noviembre de 2022
IMPORTE DE ESTIMACION
\$ 488,840.41

OBRA:	CONSTRUCCION DE 39 ACCIONES DE LOSA DE TECHO ALIGERADO DE 15 CMS. DE ESPESOR, EN LA CABECERA MUNICIPAL(4), ALCALDIA CENTRAL(7), SIND. DE SAN PEDRO(12) Y LA SIND. DE SATAYA(15); MUNICIPIO DE NAVOLATO, SINALOA		
CONTRATISTA	OSCAR MANUEL ROJAS ESTRADA	CONTRATO No.	Nº AYTONAV-ADJUDIR-FAISMIR33-39ACCIONESLOSASDETECHOS-028/2022
DOMICILIO	AV. BENITO JUAREZ No. 649 SUR, COL. PRIMAVERA SECCION II, NAVOLATO, SINALOA.	COMUNIDAD:	CABECERA MUNICIPAL, ALCALDIA CENTRAL, SID. DE SAN PEDRO Y SIND. DE SATAYA, MUNICIPIO DE NAVOLATO, SIN.

REPORTE FOTOGRAFICO



LOPEZ CASTAÑOS ELODIA

CONTRATISTA
ARQUITECTURA PROFESIONAL

SUPERVISOR
DIRECCION DE OBRAS PUBLICAS

DEPENDENCIA
DIRECCION DE OBRAS PUBLICAS

DEPENDENCIA
DIRECCION DE OBRAS PUBLICAS

ARQ. OSCAR MANUEL ROJAS ESTRADA
REPRESENTANTE LEGAL

ARQ. EBERTO HAFID TAMAYO ROBLES
SUPERVISOR DE OBRA

ARQ. JESUS ARTURO LOPEZ MARTINEZ
COORD. DE SUPERVISION Y CONSTRUCCION DE
INFRAESTRUCTURA MUNICIPAL

ING. SENCILLO ARELY SANCHEZ SALAZAR
DIRECTOR DE OBRAS PUBLICAS



H. AYUNTAMIENTO DE NAVOLATO

DIRECCION DE OBRAS PUBLICAS



ESTIMACION No.
1 NORMAL
PERIODO ESTIMACION:
10 de octubre de 2022
10 de noviembre de 2022
IMPORTE DE ESTIMACION
\$ 488,840.41

OBRA:	CONSTRUCCION DE 39 ACCIONES DE LOSA DE TECHO ALIGERADO DE 15 CMS. DE ESPESOR, EN LA CABECERA MUNICIPAL(4), ALCALDIA CENTRAL(7), SIND. DE SAN PEDRO(12) Y LA SIND. DE SATAYA(15); MUNICIPIO DE NAVOLATO, SINALOA		
CONTRATISTA	OSCAR MANUEL ROJAS ESTRADA	CONTRATO No.	N° AYTONAV-ADJDIR-FAISMIR33-39ACCIONESLOSASDETECHOS-028/2022
DOMICILIO	AV. BENITO JUAREZ No. 649 SUR, COL. PRIMAVERA SECCION II, NAVOLATO, SINALOA.	COMUNIDAD:	CABECERA MUNICIPAL, ALCALDIA CENTRAL, SID. DE SAN PEDRO Y SIND. DE SATAYA, MUNICIPIO DE NAVOLATO, SIN.

REPORTE FOTOGRAFICO

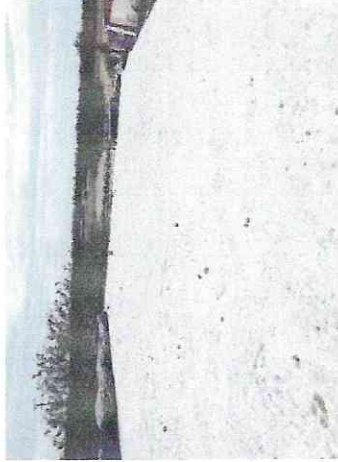

ZUÑIGA VALENZUELA OLGA ALICIA

CONTRATISTA
ARQUITECTURA PROFESIONAL

SUPERVISOR
DIRECCION DE OBRAS PUBLICAS

DEPENDENCIA
DIRECCION DE OBRAS PUBLICAS

DEPENDENCIA
DIRECCION DE OBRAS PUBLICAS

ARQ. OSCAR MANUEL ROJAS ESTRADA
REPRESENTANTE LEGAL

ARQ. EBERTO HAFID TAMAYO ROBLES
SUPERVISOR DE OBRA

ARQ. JESUS ARRIULO LOPEZ MARTINEZ
COORD. DE SUPERVISION Y CONSTRUCCION DE
INFRAESTRUCTURA MUNICIPAL

ING. SENSILACE ARELY SANCHEZ SALAZAR
DIRECTOR DE OBRAS PUBLICAS



H. AYUNTAMIENTO DE NAVOLATO

DIRECCION DE OBRAS PUBLICAS



ESTIMACION No.	1 NORMAL
PERIODO ESTIMACION:	10 de octubre de 2022
	10 de noviembre de 2022
IMPORTE DE ESTIMACION	\$ 488,840.41

OBRA:	CONSTRUCCION DE 39 ACCIONES DE LOSA DE TECHO ALIGERADO DE 15 CMS. DE ESPESOR, EN LA CABECERA MUNICIPAL(4), ALCALDIA CENTRAL(7), SIND. DE SAN PEDRO(12) Y LA SIND. DE SATAYA(15); MUNICIPIO DE NAVOLATO, SINALOA		
CONTRATISTA	OSCAR MANUEL ROJAS ESTRADA	CONTRATO No.	Nº AYTONAV-ADJDIR-FAISMR33-39ACCIONESLOSASDETECHOS-028/2022
DOMICILIO	AV. BENITO JUAREZ No. 649 SUR, COL. PRIMAVERA SECCION II, NAVOLATO, SINALOA.	COMUNIDAD:	CABECERA MUNICIPAL, ALCALDIA CENTRAL, SID. DE SAN PEDRO Y SIND. DE SATAYA, MUNICIPIO DE NAVOLATO, SIN.

REPORTE FOTOGRAFICO



VALENZUELA CARRILLO JESUS ABRAHAM

CONTRATISTA
ARQUITECTURA PROFESIONAL

SUPERVISOR
DIRECCION DE OBRAS PUBLICAS

DEPENDENCIA
DIRECCION DE OBRAS PUBLICAS

DEPENDENCIA
DIRECCION DE OBRAS PUBLICAS

ARQ. OSCAR MANUEL ROJAS ESTRADA
REPRESENTANTE LEGAL

ARQ. EBERTO HAFID TAMAYO ROBLES
SUPERVISOR DE OBRA

ARQ. JESUS ARTURO LOPEZ MARTINEZ
COORD. DE SUPERVISION Y CONSTRUCCION DE
INFRAESTRUCTURA MUNICIPAL

ING. SENAACE ARELY SANCHEZ SALAZAR
DIRECTOR DE OBRAS PUBLICAS



H. AYUNTAMIENTO DE NAVOLATO

DIRECCION DE OBRAS PUBLICAS



ESTIMACION No.	1 NORMAL
PERIODO ESTIMACION:	10 de octubre de 2022
10 de noviembre de 2022	
IMPORTE DE ESTIMACION	\$ 488,840.41
OBRA:	CONSTRUCCIÓN DE 39 ACCIONES DE LOSA DE TECHO ALIGERADO DE 15 CMS. DE ESPESOR, EN LA CABECERA MUNICIPAL(4), ALCALDIA CENTRAL(7), SIND. DE SAN PEDRO(12) Y LA SIND. DE SATAYA(15); MUNICIPIO DE NAVOLATO, SINALOA
CONTRATISTA	OSCAR MANUEL ROJAS ESTRADA
DOMICILIO	AV. BENITO JUAREZ No. 649 SUR, COL. PRIMAVERA SECCION II, NAVOLATO, SINALOA.
CONTRATO No.	N° AYTONAV-ADJDIR-FAISMR33-39ACCIONESLOSASDETECHOS-028/2022
COMUNIDAD:	CABECERA MUNICIPAL, ALCALDIA CENTRAL, SID. DE SAN PEDRO Y SIND. DE SATAYA, MUNICIPIO DE NAVOLATO, SIN.

REPORTE FOTOGRAFICO



VALENZUELA ALARCON IRINA YAZMIN

CONTRATISTA
ARQUITECTURA PROFESIONAL

ARQ. OSCAR MANUEL ROJAS ESTRADA
REPRESENTANTE LEGAL

SUPERVISOR
DIRECCION DE OBRAS PUBLICAS

ARQ. EBERTO HAID TAMAYO ROBLES
SUPERVISOR DE OBRA

DEPENDENCIA
DIRECCION DE OBRAS PUBLICAS

ARQ. JESUS ARTURO LOPEZ MARTINEZ
COORD. DE SUPERVISION CONSTRUCCION DE
INFRAESTRUCTURA MUNICIPAL

DEPENDENCIA
DIRECCION DE OBRAS PUBLICAS

ING. SENILACE ARELY SANCHEZ SALAZAR
DIRECTOR DE OBRAS PUBLICAS



H. AYUNTAMIENTO DE NAVOLATO

DIRECCION DE OBRAS PUBLICAS



ESTIMACION No.	
1 NORMAL	
PERIODO ESTIMACION:	
10 de octubre de 2022	
10 de noviembre de 2022	
IMPORTE DE ESTIMACION	
\$ 488,840.41	

OBRA:	CONSTRUCCION DE 39 ACCIONES DE LOSA DE TECHO ALIGERADO DE 15 CMS. DE ESPESOR, EN LA CABECERA MUNICIPAL(4), ALCALDIA CENTRAL(7), SIND. DE SAN PEDRO(12) Y LA SIND. DE SATAYA(15), MUNICIPIO DE NAVOLATO, SINALOA		
CONTRATISTA	OSCAR MANUEL ROJAS ESTRADA	CONTRATO No.	N° AYTONAV-ADJDIR-FAISMR33-39ACCIONESLOSASDETECHOS-028/2022
DOMICILIO	AV. BENITO JUAREZ No. 649 SUR, COL. PRIMAVERA SECCION II, NAVOLATO, SINALOA.	COMUNIDAD:	CABECERA MUNICIPAL, ALCALDIA CENTRAL, SID. DE SAN PEDRO Y SIND. DE SATAYA, MUNICIPIO DE NAVOLATO, SIN.

REPORTE FOTOGRAFICO



GARCIA IRIBE EDUARDO ALEJANDRO

CONTRATISTA
ARQUITECTURA PROFESIONAL

ARQ. OSCAR MANUEL ROJAS ESTRADA
REPRESENTANTE LEGAL

SUPERVISOR
DIRECCION DE OBRAS PUBLICAS

ARQ. EBERTO HAID TAMAYO ROBLES
SUPERVISOR DE OBRA

DEPENDENCIA
DIRECCION DE OBRAS PUBLICAS

ARQ. JESUS ARTURO LOPEZ MARTINEZ
COORD. DE SUPERVISORIA CONSTRUCCION DE INFRAESTRUCTURA MUNICIPAL

DEPENDENCIA
DIRECCION DE OBRAS PUBLICAS

ING. SELLACE ARELY SANCHEZ SALAZAR
DIRECTOR DE OBRAS PUBLICAS



H. AYUNTAMIENTO DE NAVOLATO

DIRECCION DE OBRAS PUBLICAS



ESTIMACION No.		1 NORMAL
PERIODO ESTIMACION:		10 de octubre de 2022 10 de noviembre de 2022
IMPORTE DE ESTIMACION		\$ 488,840.41
OBRA:	CONSTRUCCION DE 39 ACCIONES DE LOSA DE TECHO ALIGERADO DE 15 CMS. DE ESPESOR, EN LA CABECERA MUNICIPAL(4), ALCALDIA CENTRAL(7), SIND. DE SAN PEDRO(12) Y LA SIND. DE SATAYA(15); MUNICIPIO DE NAVOLATO, SINALOA	
CONTRATISTA	OSCAR MANUEL ROJAS ESTRADA	Nº AYTONAV-ADJDIR-FAISMR33-39ACCIONESLOSASDETECHOS-028/2022
DOMICILIO	AV. BENITO JUAREZ No. 649 SUR, COL. PRIMAVERA SECCION II, NAVOLATO, SINALOA.	CABECERA MUNICIPAL, ALCALDIA CENTRAL, SID. DE SAN PEDRO Y SIND. DE SATAYA, MUNICIPIO DE NAVOLATO, SIN.

REPORTE FOTOGRAFICO



LOPEZ VALENZUELA MIRIAM NEORY

CONTRATISTA
ARQUITECTO A PROFESIONAL

SUPERVISOR
DIRECCION DE OBRAS PUBLICAS

DIRECCION DE OBRAS PUBLICAS

DEPENDENCIA
DIRECCION DE OBRAS PUBLICAS

ARQ. OSCAR MANUEL ROJAS ESTRADA
REPRESENTANTE LEGAL

ARQ. EBERTO HAFID TAMAYO ROBLES
SUPERVISOR DE OBRA

ARQ. JESUS ARTURO LOPEZ MARTINEZ
COORD. DE SUPERVISION Y CONSTRUCCION DE
INFRAESTRUCTURA MUNICIPAL

ING. SENILACE ARELY SANCHEZ SALAZAR
DIRECTOR DE OBRAS PUBLICAS



H. AYUNTAMIENTO DE NAVOLATO

DIRECCION DE OBRAS PUBLICAS



NAVOLATO

ESTIMACION No.		1 NORMAL
PERIODO ESTIMACION:		10 de octubre de 2022
10 de noviembre de 2022		
IMPORTE DE ESTIMACION		\$ 488,840.41
OBRA:	CONSTRUCCION DE 39 ACCIONES DE LOSA DE TECHO ALIGERADO DE 15 CMS. DE ESPESOR, EN LA CABECERA MUNICIPAL(4), ALCALDIA CENTRAL(7), SIND. DE SAN PEDRO(12) Y LA SIND. DE SATAYA(15); MUNICIPIO DE NAVOLATO, SINALOA	
CONTRATISTA	OSCAR MANUEL ROJAS ESTRADA	
DOMICILIO	AV. BENITO JUAREZ No. 649 SUR, COL. PRIMAVERA SECCION II, NAVOLATO, SINALOA.	
CONTRATO No.	N° AYTONAV-ADUDIR-FAISMR33-39ACCIONESLOSASDETECHOS-028/2022	
COMUNIDAD:	CABECERA MUNICIPAL, ALCALDIA CENTRAL, SIND. DE SAN PEDRO Y SIND. DE SATAYA, MUNICIPIO DE NAVOLATO, SIN.	

REPORTE FOTOGRAFICO

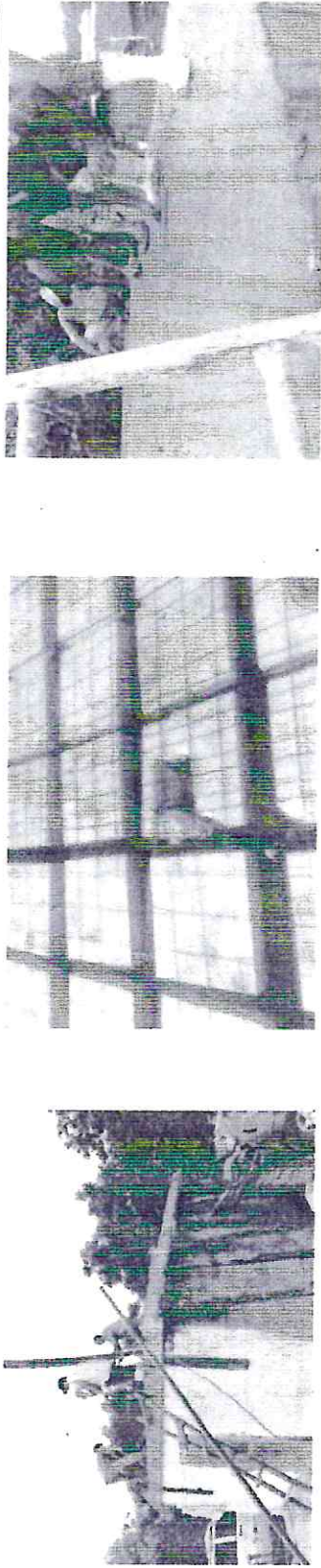

FLORES GONZALEZ JANETH

CONTRATISTA
ARQUITECTURA PROFESIONAL

SUPERVISOR
DIRECCION DE OBRAS PUBLICAS

DEPENDENCIA
DIRECCION DE OBRAS PUBLICAS

DEPENDENCIA
DIRECCION DE OBRAS PUBLICAS

ARQ. OSCAR MANUEL ROJAS ESTRADA
REPRESENTANTE LEGAL

ARQ. EBERTO HAFID TAMAYO ROBLES
SUPERVISOR DE OBRA

ARQ. JESUS ARTURO LOPEZ MARTINEZ
COORD. DE SUPERVISION Y CONSTRUCCION DE
INFRAESTRUCTURA MUNICIPAL

ING. SENLACE ARELY SANCHEZ SALAZAR
DIRECTOR DE OBRAS PUBLICAS



H. AYUNTAMIENTO DE NAVOLATO

DIRECCION DE OBRAS PUBLICAS



ESTIMACION No.
1 NORMAL
PERIODO ESTIMACION:
10 de octubre de 2022
10 de noviembre de 2022
IMPORTE DE ESTIMACION
\$ 488,840.41

OBRA:	CONSTRUCCION DE 39 ACCIONES DE LOSA DE TECHO ALIGERADO DE 15 CMS. DE ESPESOR, EN LA CABECERA MUNICIPAL(4), ALCALDIA CENTRAL(7), SIND. DE SAN PEDRO(12) Y LA SIND. DE SATAYA(15); MUNICIPIO DE NAVOLATO, SINALOA		
CONTRATISTA	OSCAR MANUEL ROJAS ESTRADA	CONTRATO No.	Nº AYTONAV-ADJDIR-FAISMR33-39ACCIONESLOSASDETECHOS-028/2022
DOMICILIO	AV. BENITO JUAREZ No. 649 SUR, COL. PRIMAVERA SECCION II, NAVOLATO, SINALOA.	COMUNIDAD:	CABECERA MUNICIPAL, ALCALDIA CENTRAL, SID. DE SAN PEDRO Y SIND. DE SATAYA, MUNICIPIO DE NAVOLATO, SIN.

REPORTE FOTOGRAFICO



CERVANTES REYES JOSE LUIS

CONTRATISTA
ARQUITECTURA PROFESIONAL

SUPERVISOR
DIRECCION DE OBRAS PUBLICAS

DEPENDENCIA
DIRECCION DE OBRAS PUBLICAS

DEPENDENCIA
DIRECCION DE OBRAS PUBLICAS

ARQ. OSCAR MANUEL ROJAS ESTRADA
REPRESENTANTE LEGAL

ARQ. EBERTO HAFID TAMAYO ROBLES
SUPERVISOR DE OBRA

ARQ. JESUS ABRIL LOPEZ MARTINEZ
COORD. DE SUPERVISION Y CONSTRUCCION DE INFRAESTRUCTURA MUNICIPAL

ING. SENEALACE ARELY SANCHEZ SALAZAR
DIRECTOR DE OBRAS PUBLICAS



H. AYUNTAMIENTO DE NAVOLATO

DIRECCION DE OBRAS PUBLICAS



OBRA:	CONSTRUCCION DE 39 ACCIONES DE LOSA DE TECHO ALIGERADO DE 15 CMS. DE ESPESOR, EN LA CABECERA MUNICIPAL(4), ALCALDIA CENTRAL(7), SIND. DE SAN PEDRO(12) Y LA SIND. DE SATAYA(15); MUNICIPIO DE NAVOLATO, SINALOA		
CONTRATISTA	OSCAR MANUEL ROJAS ESTRADA	CONTRATO No.	Nº AYTONAV-ADUDIR-FAISMR33-39ACCIONESLOSASDETECHOS-028/2022
DOMICILIO	AV. BENITO JUAREZ No. 649 SUR, COL. PRIMAVERA SECCION II, NAVOLATO, SINALOA.	COMUNIDAD:	CABECERA MUNICIPAL, ALCALDIA CENTRAL, SID. DE SAN PEDRO Y SIND. DE SATAYA, MUNICIPIO DE NAVOLATO, SIN.
		PERIODO ESTIMACION:	10 de octubre de 2022
		10 de noviembre de 2022	
		IMPORTE DE ESTIMACION	\$ 488,840.41

REPORTE FOTOGRAFICO



ZAZUETA CASTILLO CLAUDIA LORENA

CONTRATISTA
ARQUITECTURA PROFESIONAL

SUPERVISOR
DIRECCION DE OBRAS PUBLICAS

DEPENDENCIA
DIRECCION DE OBRAS PUBLICAS

DEPENDENCIA
DIRECCION DE OBRAS PUBLICAS

ARQ. OSCAR MANUEL ROJAS ESTRADA
REPRESENTANTE LEGAL

ARQ. EBERTO HAFID TAMAYO ROBLES
SUPERVISOR DE OBRA

ARQ. JESUS ANTONIO LOPEZ MARTINEZ
COORD. DE SUPERVISION Y CONSTRUCCION DE INFRAESTRUCTURA MUNICIPAL

ING. SENCILLE ARELY SANCHEZ SALAZAR
DIRECTOR DE OBRAS PUBLICAS



H. AYUNTAMIENTO DE NAVOLATO

DIRECCION DE OBRAS PUBLICAS



ESTIMACION No.	1 NORMAL
PERIODO ESTIMACION:	10 de octubre de 2022
	10 de noviembre de 2022
IMPORTE DE ESTIMACION	\$ 488,840.41

OBRA:	CONSTRUCCION DE 39 ACCIONES DE LOSA DE TECHO ALIGERADO DE 15 CMS. DE ESPESOR, EN LA CABECERA MUNICIPAL(4), ALCALDIA CENTRAL(7), SIND. DE SAN PEDRO(12) Y LA SIND. DE SATAYA(15); MUNICIPIO DE NAVOLATO, SINALOA		
CONTRATISTA	OSCAR MANUEL ROJAS ESTRADA	CONTRATO No.	Nº AYTONAV-ADJDIR-FAISMR33-39ACCIONESLOSASDETECHOS-028/2022
DOMICILIO	AV. BENITO JUAREZ No. 649 SUR, COL. PRIMAVERA SECCION II, NAVOLATO, SINALOA.	COMUNIDAD:	CABECERA MUNICIPAL, ALCALDIA CENTRAL, SIND. DE SAN PEDRO Y SIND. DE SATAYA, MUNICIPIO DE NAVOLATO, SIN.

REPORTE FOTOGRAFICO



VELAZQUEZ TRAPERO JANETH ANAISA

CONTRATISTA
ARQUITECTURA PROFESIONAL

SUPERVISOR
DIRECCION DE OBRAS PUBLICAS

DEPENDENCIA
DIRECCION DE OBRAS PUBLICAS

DEPENDENCIA
DIRECCION DE OBRAS PUBLICAS

ARQ. OSCAR MANUEL ROJAS ESTRADA
REPRESENTANTE LEGAL

ARQ. EBERTO HAFID TAMAYO ROBLES
SUPERVISOR DE OBRA

ARQ. JESUS ALVARO LOPEZ MARTINEZ
COORD. DE SUPERVISION Y CONSTRUCCION DE INFRAESTRUCTURA MUNICIPAL

ING. SENLACE ARELY SANCHEZ SALAZAR
DIRECTOR DE OBRAS PUBLICAS



H. AYUNTAMIENTO DE NAVOLATO

DIRECCION DE OBRAS PUBLICAS



ESTIMACION No.	1 NORMAL
PERIODO ESTIMACION:	10 de octubre de 2022
	10 de noviembre de 2022
IMPORTE DE ESTIMACION	\$ 488,840.41

OBRA:	CONSTRUCCION DE 39 ACCIONES DE LOSA DE TECHO ALIGERADO DE 15 CMS. DE ESPESOR, EN LA CABECERA MUNICIPAL(4), ALCALDIA CENTRAL(7), SIND. DE SAN PEDRO(12) Y LA SIND. DE SATAYA(15); MUNICIPIO DE NAVOLATO, SINALOA		
CONTRATISTA	OSCAR MANUEL ROJAS ESTRADA	CONTRATO No.	N° AYTONAV-ADJDIR-FAISM33-39ACCIONESLOSASDETECHOS-028/2022
DOMICILIO	AV. BENITO JUAREZ No. 649 SUR, COL. PRIMAVERA SECCION II, NAVOLATO, SINALOA.	COMUNIDAD:	CABECERA MUNICIPAL, ALCALDIA CENTRAL, SID. DE SAN PEDRO Y SIND. DE SATAYA, MUNICIPIO DE NAVOLATO, SIN.

REPORTE FOTOGRAFICO



ARMENTA CASTILLO JUAN

CONTRATISTA
ARQUITECTURA PROFESIONAL

SUPERVISOR
DIRECCION DE OBRAS PUBLICAS

DEPENDENCIA
DIRECCION DE OBRAS PUBLICAS

DEPENDENCIA
DIRECCION DE OBRAS PUBLICAS

ARQ. OSCAR MANUEL ROJAS ESTRADA
REPRESENTANTE LEGAL

ARQ. EBERTO HAFID TAMAYO ROBLES
SUPERVISOR DE OBRA

ARQ. JESUS ARTURO LOPEZ MARTINEZ
COORD. DE SUPERVISOR DE CONSTRUCCION DE INFRAESTRUCTURA MUNICIPAL

ING. SENEACE ARELY SANCHEZ SALAZAR
DIRECTOR DE OBRAS PUBLICAS



H. AYUNTAMIENTO DE NAVOLATO

DIRECCION DE OBRAS PUBLICAS



ESTIMACION No.
1 NORMAL
PERIODO ESTIMACION:
10 de octubre de 2022
10 de noviembre de 2022
IMPORTE DE ESTIMACION
\$ 488,840.41

OBRA:	CONSTRUCCION DE 39 ACCIONES DE LOSA DE TECHO ALIGERADO DE 15 CMS. DE ESPESOR, EN LA CABECERA MUNICIPAL(4), ALCALDIA CENTRAL(7), SIND. DE SAN PEDRO(12) Y LA SIND. DE SATAYA(15), MUNICIPIO DE NAVOLATO, SINALOA		
CONTRATISTA	OSCAR MANUEL ROJAS ESTRADA	CONTRATO No.	N° AYTONAV-ADJDIR-FAISMR33-39ACCIONESLOSASDETECHOS-028/2022
DOMICILIO	AV. BENITO JUAREZ No. 649 SUR, COL. PRIMAVERA SECCION II, NAVOLATO, SINALOA.	COMUNIDAD:	CABECERA MUNICIPAL, ALCALDIA CENTRAL, SID. DE SAN PEDRO Y SIND. DE SATAYA, MUNICIPIO DE NAVOLATO, SIN.

REPORTE FOTOGRAFICO



ALVARADO TORRES MARICELA

CONTRATISTA
ARQUITECTURA PROFESIONAL

SUPERVISOR
DIRECCION DE OBRAS PUBLICAS

DEPENDENCIA
DIRECCION DE OBRAS PUBLICAS

DEPENDENCIA
DIRECCION DE OBRAS PUBLICAS

ARQ. OSCAR MANUEL ROJAS ESTRADA
REPRESENTANTE LEGAL

ARQ. EBERTO HAFID TAMAYO ROBLES
SUPERVISOR DE OBRA

ARQ. JESUS MARTIN LOPEZ MARTINEZ
COORD. DE SUPERVISION Y CONSTRUCCION DE INFRAESTRUCTURA MUNICIPAL

ING. SELLACE ARELY SANCHEZ SALAZAR
DIRECTOR DE OBRAS PUBLICAS



H. AYUN MIENTO DE NAVOLATO

DIRECCION DE OBRAS PUBLICAS



ESTIMACION No.
1 NORMAL
PERIODO ESTIMACION:
10 de octubre de 2022
10 de noviembre de 2022
IMPORTE DE ESTIMACION
\$ 488,840.41

OBRA:	CONSTRUCCION DE 39 ACCIONES DE LOSA DE TECHO ALIGERADO DE 15 CMS. DE ESPESOR, EN LA CABECERA MUNICIPAL(4), ALCALDIA CENTRAL(7), SIND. DE SAN PEDRO(12) Y LA SIND. DE SATAYA(15); MUNICIPIO DE NAVOLATO, SINALOA		
CONTRATISTA	OSCAR MANUEL ROJAS ESTRADA	CONTRATO No.	N° AYTONAV-ADJDIR-FAISMR33-39ACCIONESLOSASDETECHOS-028/2022
DOMICILIO	AV. BENITO JUAREZ No. 649 SUR, COL. PRIMAVERA SECCION II, NAVOLATO, SINALOA.	COMUNIDAD:	CABECERA MUNICIPAL, ALCALDIA CENTRAL, SID. DE SAN PEDRO Y SIND. DE SATAYA, MUNICIPIO DE NAVOLATO, SIN.

REPORTE FOTOGRAFICO



PLATA BERNAL MARIEL JAZMIN

CONTRATISTA
ARQUITECTURA PROFESIONAL

SUPERVISOR
DIRECCION DE OBRAS PUBLICAS

DEPENDENCIA
DIRECCION DE OBRAS PUBLICAS

DEPENDENCIA
DIRECCION DE OBRAS PUBLICAS

ARQ. OSCAR MANUEL ROJAS ESTRADA
REPRESENTANTE LEGAL

ARQ. EBERTO HAFID TAMAYO ROBLES
SUPERVISOR DE OBRA

ARQ. JESUS ABRAHAM LOPEZ MARTINEZ
COORD. DE SUPERVISION Y CONSTRUCCION DE
INFRAESTRUCTURA MUNICIPAL

ING. SENELACE ARELY SANCHEZ SALAZAR
DIRECTOR DE OBRAS PUBLICAS



H. AYUNAMIENTO DE NAVOLATO

DIRECCION DE OBRAS PUBLICAS



ESTIMACION No.
1 NORMAL
PERIODO ESTIMACION:
10 de octubre de 2022
10 de noviembre de 2022
IMPORTE DE ESTIMACION
\$ 488,840.41

CONSTRUCCION DE 39 ACCIONES DE LOSA DE TECHO ALIGERADO DE 15 CMS. DE ESPESOR, EN LA CABECERA MUNICIPAL(4), ALCALDIA CENTRAL(7), SIND. DE SAN PEDRO(12) Y LA SIND. DE SATAYA(15); MUNICIPIO DE NAVOLATO, SINALOA

OBRA:	OSCAR MANUEL ROJAS ESTRADA	CONTRATO No.	N° AYTONAV-ADJDIR-FAISMIR33-39ACCIONESLOSASDETECHOS-028/2022
CONTRATISTA	AV. BENITO JUAREZ No. 649 SUR, COL. PRIMAVERA SECCION II, NAVOLATO, SINALOA.	COMUNIDAD:	CABECERA MUNICIPAL, ALCALDIA CENTRAL, SIND. DE SAN PEDRO Y SIND. DE SATAYA, MUNICIPIO DE NAVOLATO, SIN.

REPORTE FOTOGRAFICO

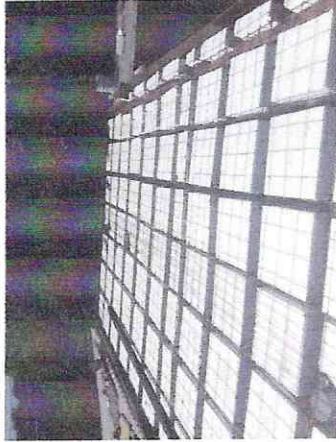

SAUCEDA CASTRO EDITH

CONTRATISTA
ARQUITECTURA PROFESIONAL

ARQ. OSCAR MANUEL ROJAS ESTRADA
REPRESENTANTE LEGAL

SUPERVISOR
DIRECCION DE OBRAS PUBLICAS

ARQ. EBERTO HAFID TAMAYO ROBLES
SUPERVISOR DE OBRA

DEPENDENCIA
DIRECCION DE OBRAS PUBLICAS

ARQ. JESUS ARRIOLA LOPEZ MARTINEZ
COORD. DE SUPERVISION Y CONSTRUCCION DE
INFRAESTRUCTURA MUNICIPAL

DEPENDENCIA
DIRECCION DE OBRAS PUBLICAS

ING. SENILLACE XIRELY SANCHEZ SALAZAR
DIRECTOR DE OBRAS PUBLICAS



H. AYUNTAMIENTO DE NAVOLATO

DIRECCION DE OBRAS PUBLICAS



ESTIMACION No.
1 NORMAL
PERIODO ESTIMACION:
10 de octubre de 2022
10 de noviembre de 2022
IMPORTE DE ESTIMACION
\$ 488,840.41

OBRA:	CONSTRUCCION DE 39 ACCIONES DE LOSA DE TECHO ALIGERADO DE 15 CMS. DE ESPESOR, EN LA CABECERA MUNICIPAL(4), ALCALDIA CENTRAL(7), SIND. DE SAN PEDRO(12) Y LA SIND. DE SATAYA(15); MUNICIPIO DE NAVOLATO, SINALOA		
CONTRATISTA	OSCAR MANUEL ROJAS ESTRADA	CONTRATO No.	N° AYTONAV-ADJDIR-FAISMR33-39ACCIONESLOSASDETECHOS-028/2022
DOMICILIO	AV. BENITO JUAREZ No. 649 SUR, COL. PRIMAVERA SECCION II, NAVOLATO, SINALOA.	COMUNIDAD:	CABECERA MUNICIPAL, ALCALDIA CENTRAL, SID. DE SAN PEDRO Y SIND. DE SATAYA, MUNICIPIO DE NAVOLATO, SIN.

REPORTE FOTOGRAFICO



BOBADILLA IBARRA ANA MARIA

CONTRATISTA
ARQUITECTURA PROFESIONAL
ARQ. OSCAR MANUEL ROJAS ESTRADA
REPRESENTANTE LEGAL

SUPERVISOR
DIRECCION DE OBRAS PUBLICAS
ARQ. EBERTO HAFID TAMAYO ROBLES
SUPERVISOR DE OBRA

DEPENDENCIA
DIRECCION DE OBRAS PUBLICAS
ARQ. JESUS ARTURO LOPEZ MARTINEZ
COORD. DE SUPERVISION Y CONSTRUCCION DE INFRAESTRUCTURA MUNICIPAL

DEPENDENCIA
DIRECCION DE OBRAS PUBLICAS
ING. SENILACE ARELY SANCHEZ SAZAR
DIRECTOR DE OBRAS PUBLICAS



H. AYUNTAMIENTO DE NAVOLATO

DIRECCION DE OBRAS PUBLICAS



ESTIMACION No.	1 NORMAL
PERIODO ESTIMACION:	10 de octubre de 2022
	10 de noviembre de 2022
IMPORTE DE ESTIMACION	\$ 488,840.41

OBRA:	CONSTRUCCIÓN DE 39 ACCIONES DE LOSA DE TECHO ALIGERADO DE 15 CMS. DE ESPESOR, EN LA CABECERA MUNICIPAL(4), ALCALDIA CENTRAL(7), SIND. DE SAN PEDRO(12) Y LA SIND. DE SATAYA(15), MUNICIPIO DE NAVOLATO, SINALOA		
CONTRATISTA	OSCAR MANUEL ROJAS ESTRADA	CONTRATO No.	N° AYTONAV-ADJDIR-FAISMIR33-39ACCIONESLOSASDETECHOS-028/2022
DOMICILIO	AV. BENITO JUAREZ No. 649 SUR, COL. PRIMAVERA SECCION II, NAVOLATO, SINALOA.	COMUNIDAD:	CABECERA MUNICIPAL, ALCALDIA CENTRAL, SID. DE SAN PEDRO Y SIND. DE SATAYA, MUNICIPIO DE NAVOLATO, SIN.

REPORTE FOTOGRAFICO

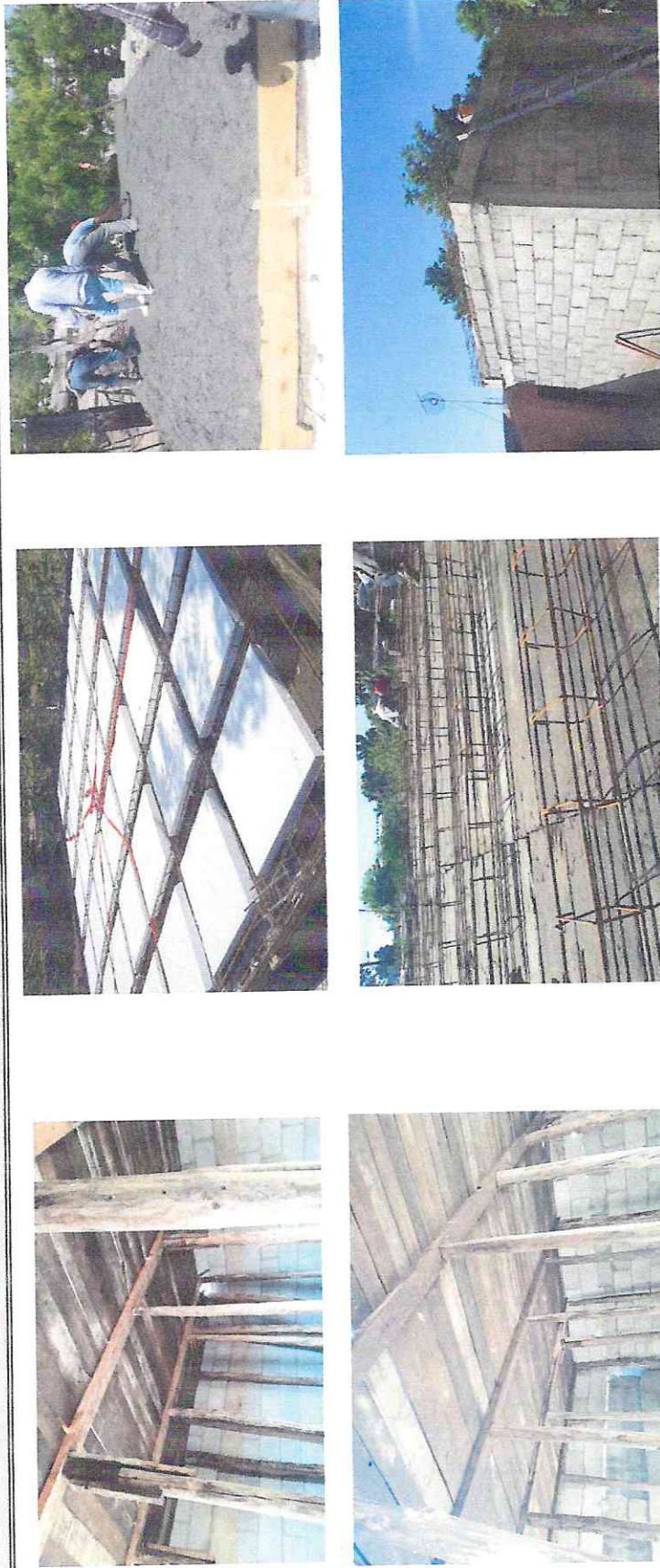

AVILES VALDEZ CINTHIA NAYELI

CONTRATISTA
ARQUITECTURA PROFESIONAL

SUPERVISOR
DIRECCION DE OBRAS PUBLICAS

DEPENDENCIA
DIRECCION DE OBRAS PUBLICAS

DEPENDENCIA
DIRECCION DE OBRAS PUBLICAS

ARQ. OSCAR MANUEL ROJAS ESTRADA
REPRESENTANTE LEGAL

ARQ. EBERTO HAID TAMAYO ROBLES
SUPERVISOR DE OBRA

ARQ. JESUS ARTURO LOPEZ MARTINEZ
COORD. DE SUPERVISON Y CONSTRUCCION DE
INFRAESTRUCTURA MUNICIPAL

ING. SENELACE ARELY SANCHEZ SALGARR
DIRECTOR DE OBRAS PUBLICAS



H. AYUNTAMIENTO DE NAVOLATO

DIRECCION DE OBRAS PUBLICAS



OBRA:	CONSTRUCCION DE 39 ACCIONES DE LOSA DE TECHO ALIGERADO DE 15 CMS. DE ESPESOR, EN LA CABECERA MUNICIPAL(4), ALCALDIA CENTRAL(7), SIND. DE SAN PEDRO(12) Y LA SIND. DE SATAYA(15); MUNICIPIO DE NAVOLATO, SINALOA		
	CONTRATISTA	OSCAR MANUEL ROJAS ESTRADA	Nº AYTONAV-ADJDIR-FAISMR33-39ACCIONESLOSASDETECHOS-028/2022
	DOMICILIO	AV. BENITO JUAREZ No. 649 SUR, COL. PRIMAVERA SECCION II, NAVOLATO, SINALOA.	COMUNIDAD:
			IMPORTE DE ESTIMACION \$ 488,840.41

GEOLOCALIZACION

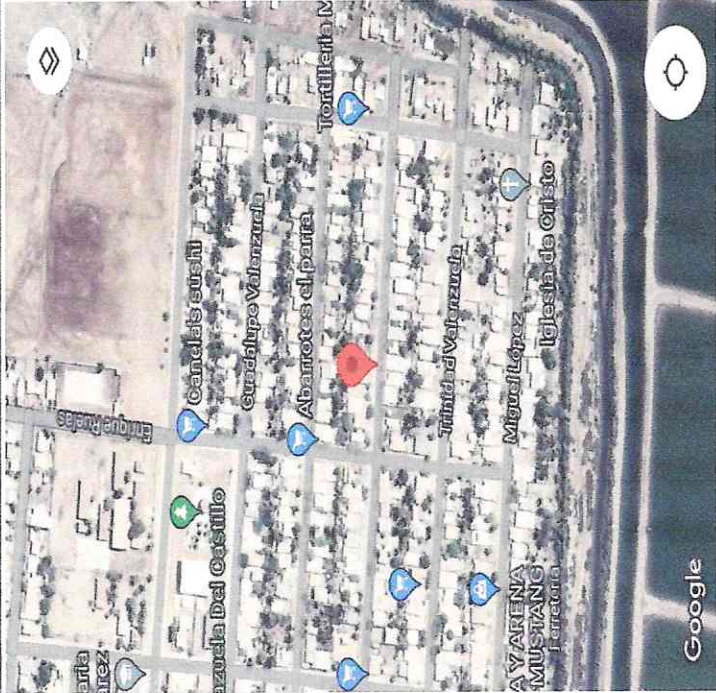

LOPEZ CASTAÑOS ELODIA

CONTRATISTA
ARQUITECTURA PROFESIONAL

SUPERVISOR
DIRECCION DE OBRAS PUBLICAS

DEPENDENCIA
DIRECCION DE OBRAS PUBLICAS

ARQ. OSCAR MANUEL ROJAS ESTRADA
REPRESENTANTE LEGAL

ARQ. EBERTO HAFID TAMAYO ROBLES
SUPERVISOR DE OBRA

ARQ. JESUS ARMANDO LOPEZ MARTINEZ
COORD. DE SUPERVISION Y CONSTRUCCION DE
INFRAESTRUCTURA MUNICIPAL

ING. SENLACE ARELY SANCHEZ SALAZAR
DIRECTOR DE OBRAS PUBLICAS



H. AYUNTAMIENTO DE NAVOLATO

DIRECCION DE OBRAS PUBLICAS



CONSTRUCCION DE 39 ACCIONES DE LOSA DE TECHO ALIGERADO DE 15 CMS. DE ESPESOR, EN LA CABECERA MUNICIPAL(4), ALCALDIA CENTRAL(7), SIND. DE SAN PEDRO(12) Y LA SIND. DE SATAYA(15); MUNICIPIO DE NAVOLATO, SINALOA

OBRA:	CONSTRUCCION DE 39 ACCIONES DE LOSA DE TECHO ALIGERADO DE 15 CMS. DE ESPESOR, EN LA CABECERA MUNICIPAL(4), ALCALDIA CENTRAL(7), SIND. DE SAN PEDRO(12) Y LA SIND. DE SATAYA(15); MUNICIPIO DE NAVOLATO, SINALOA	
CONTRATISTA	OSCAR MANUEL ROJAS ESTRADA	CONTRATO No. N° AYTONAV-ADJDIR-FAISMIR33-39ACCIONESLOSASDETECHOS-028/2022
DOMICILIO	AV. BENITO JUAREZ No. 649 SUR, COL. PRIMAVERA SECCION II, NAVOLATO, SINALOA.	COMUNIDAD: CABECERA MUNICIPAL, ALCALDIA CENTRAL, SID. DE SAN PEDRO Y SIND. DE SATAYA, MUNICIPIO DE NAVOLATO, SIN.
		IMPORTE DE ESTIMACION \$ 488,840.41
		PERIODO ESTIMACION: 10 de octubre de 2022
		10 de noviembre de 2022
		ESTIMACION No. 1 NORMAL

GEOLOCALIZACION

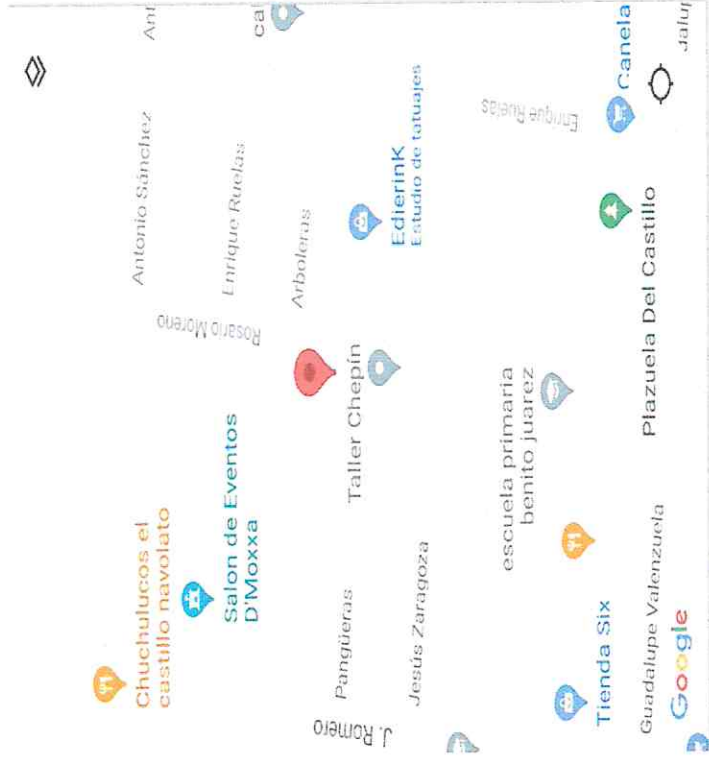
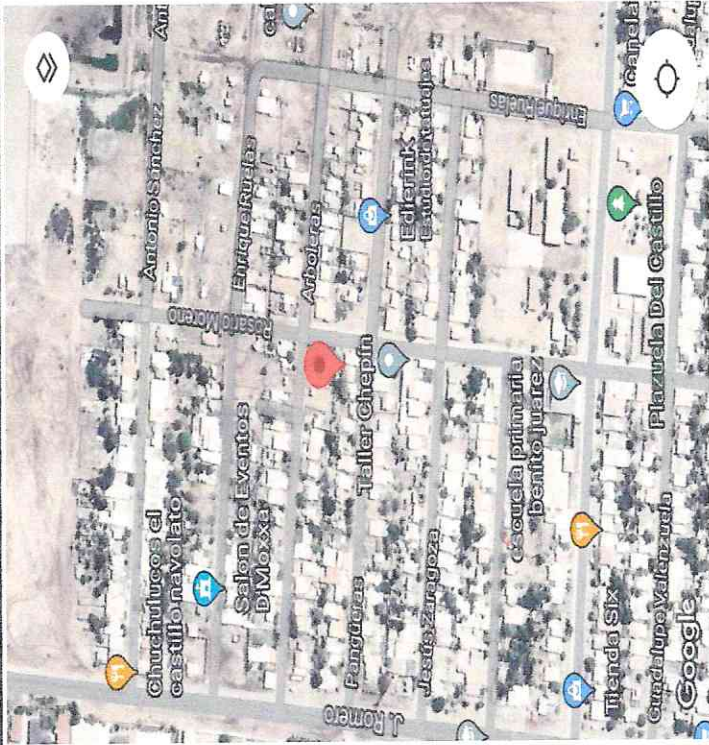

ZUÑIGA VALENZUELA OLGA ALICIA

CONTRATISTA
ARQUITECTURA PROFESIONAL

SUPERVISOR
DIRECCION DE OBRAS PUBLICAS

DEPENDENCIA
DIRECCION DE OBRAS PUBLICAS

ARQ. OSCAR MANUEL ROJAS ESTRADA
REPRESENTANTE LEGAL

ARQ. EBERTO HAFID TAMAYO ROBLES
SUPERVISOR DE OBRA

ARQ. JESUS ARTURO LOPEZ MARTINEZ
COORD. DE SUPERVISION Y CONSTRUCCION DE
INFRAESTRUCTURA MUNICIPAL

DEPENDENCIA
DIRECCION DE OBRAS PUBLICAS

ING. SPILLACE ARELY SANCHEZ SALAZAR
DIRECTOR DE OBRAS PUBLICAS



H. AYUNTAMIENTO DE NAVOLATO

DIRECCION DE OBRAS PUBLICAS



ESTIMACION No.
1 NORMAL
PERIODO ESTIMACION:
10 de octubre de 2022
10 de noviembre de 2022
IMPORTE DE ESTIMACION
\$ 488,840.41

OBRA:	CONSTRUCCION DE 39 ACCIONES DE LOSA DE TECHO ALIGERADO DE 15 CMS. DE ESPESOR, EN LA CABECERA MUNICIPAL(4), ALCALDIA CENTRAL(7), SIND. DE SAN PEDRO(12) Y LA SIND. DE SATAYA(15); MUNICIPIO DE NAVOLATO, SINALOA		
CONTRATISTA	OSCAR MANUEL ROJAS ESTRADA	CONTRATO No.	Nº AYTONAV-ADJDIR-FAISMIR33-39ACCIONESLOSASDETECHOS-028/2022
DOMICILIO	AV. BENITO JUAREZ No. 649 SUR, COL. PRIMAVERA SECCION II, NAVOLATO, SINALOA.	COMUNIDAD:	CABECERA MUNICIPAL, ALCALDIA CENTRAL, SID. DE SAN PEDRO Y SIND. DE SATAYA, MUNICIPIO DE NAVOLATO, SIN.

GEOLOCALIZACION

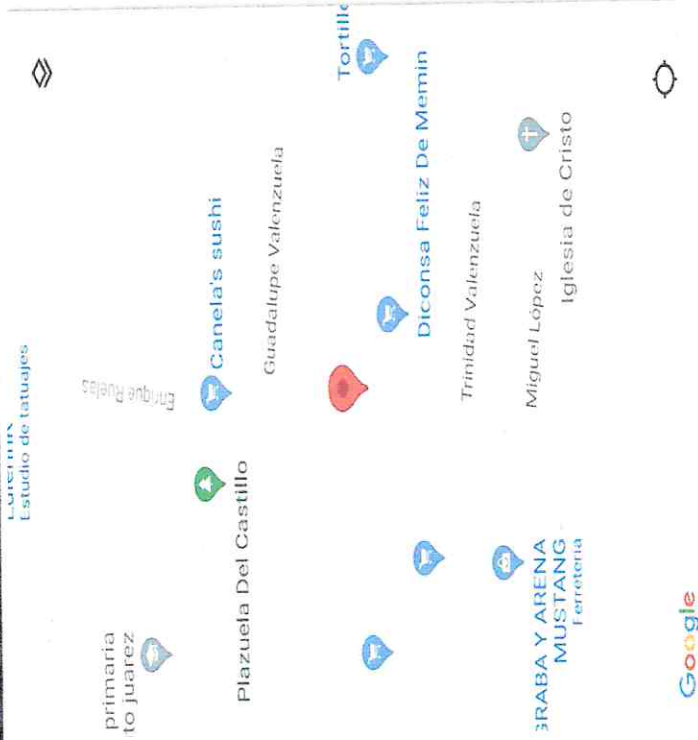
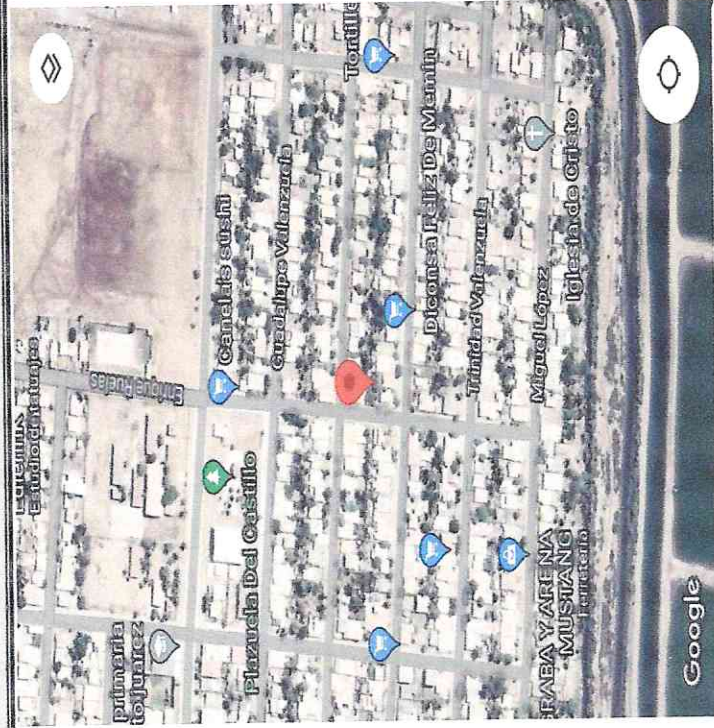

VALENZUELA CARRILLO JESUS ABRAHAM

CONTRATISTA
ARQUITECTURA PROFESIONAL

SUPERVISOR
DIRECCION DE OBRAS PUBLICAS

DEPENDENCIA
DIRECCION DE OBRAS PUBLICAS

DEPENDENCIA
DIRECCION DE OBRAS PUBLICAS

ARQ. OSCAR MANUEL ROJAS ESTRADA
REPRESENTANTE LEGAL

ARQ. EBERTO HAFID TAMAYO ROBLES
SUPERVISOR DE OBRA

ARQ. JESUS ARTURO LOPEZ MARTINEZ
COORD. DE SUPERVISION Y CONSTRUCCION DE INFRAESTRUCTURA MUNICIPAL

ING. SANTIAGO ARELY SANCHEZ SALAZAR
DIRECTOR DE OBRAS PUBLICAS



H. AYUNTAMIENTO DE NAVOLATO

DIRECCION DE OBRAS PUBLICAS



ESTIMACION No.	1 NORMAL
PERIODO ESTIMACION:	10 de octubre de 2022
	10 de noviembre de 2022
IMPORTE DE ESTIMACION	\$ 488,840.41

OBRA:	CONSTRUCCIÓN DE 39 ACCIONES DE LOSA DE TECHO ALIGERADO DE 15 CMS. DE ESPESOR, EN LA CABECERA MUNICIPAL(4), ALCALDIA CENTRAL(7), SIND. DE SAN PEDRO(12) Y LA SIND. DE SATAYA(15); MUNICIPIO DE NAVOLATO, SINALOA	
CONTRATISTA	OSCAR MANUEL ROJAS ESTRADA	CONTRATO No. 028/2022
DOMICILIO	AV. BENITO JUAREZ No. 649 SUR, COL. PRIMAVERA SECCION II, NAVOLATO, SINALOA.	COMUNIDAD: CABECERA MUNICIPAL, ALCALDIA CENTRAL, SID. DE SAN PEDRO Y SIND. DE SATAYA, MUNICIPIO DE NAVOLATO, SIN.

GEOLOCALIZACION

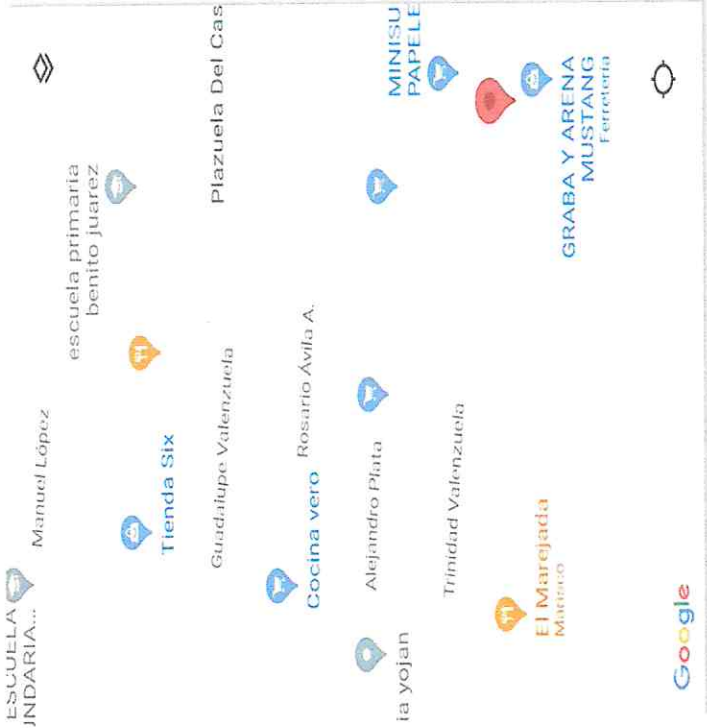
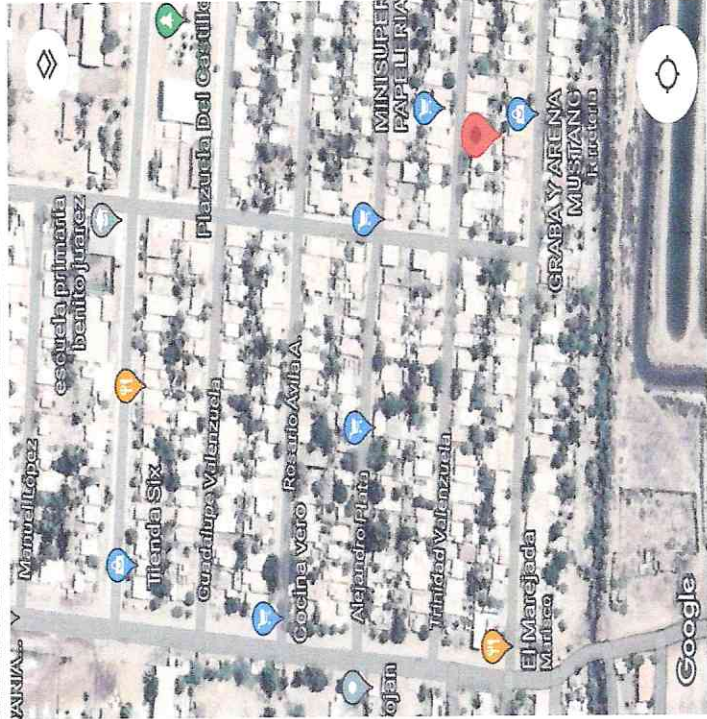

VALENZUELA ALARCON IRINA YAZMIN

CONTRATISTA ARQUITECTURA PROFESIONAL	SUPERVISOR DIRECCION DE OBRAS PUBLICAS	DEPENDENCIA DIRECCION DE OBRAS PUBLICAS
ARQ. OSCAR MANUEL ROJAS ESTRADA REPRESENTANTE LEGAL	ARQ. EBERTO HAFID TAMAYO ROBLES SUPERVISOR DE OBRA	ING. JESUS ARTURO LOPEZ MARTINEZ COORD. DE SUPERVISION Y CONSTRUCCION DE INFRAESTRUCTURA MUNICIPAL
		ING. SANTIAGO ARELY SANCHEZ SALAZAR DIRECTOR DE OBRAS PUBLICAS



H. AYUNTAMIENTO DE NAVOLATO

DIRECCION DE OBRAS PUBLICAS



ESTIMACION No.	1 NORMAL
PERIODO ESTIMACION:	10 de octubre de 2022
	10 de noviembre de 2022
IMPORTE DE ESTIMACION	\$ 488,840.41

OBRA:	CONSTRUCCION DE 39 ACCIONES DE LOSA DE TECHO ALIGERADO DE 15 CMS. DE ESPESOR, EN LA CABECERA MUNICIPAL(4), ALCALDIA CENTRAL(7), SIND. DE SAN PEDRO(12) Y LA SIND. DE SATAYA(15); MUNICIPIO DE NAVOLATO, SINALOA		
CONTRATISTA	OSCAR MANUEL ROJAS ESTRADA	CONTRATO No.	Nº AYTONAV-ADJDIR-FAISMR33-39ACCIONESLOSASDETECHOS-028/2022
DOMICILIO	AV. BENITO JUAREZ No. 649 SUR, COL. PRIMAVERA SECCION II, NAVOLATO, SINALOA	COMUNIDAD:	CABECERA MUNICIPAL, ALCALDIA CENTRAL, SID. DE SAN PEDRO Y SIND. DE SATAYA, MUNICIPIO DE NAVOLATO, SIN.

GEOLOCALIZACION

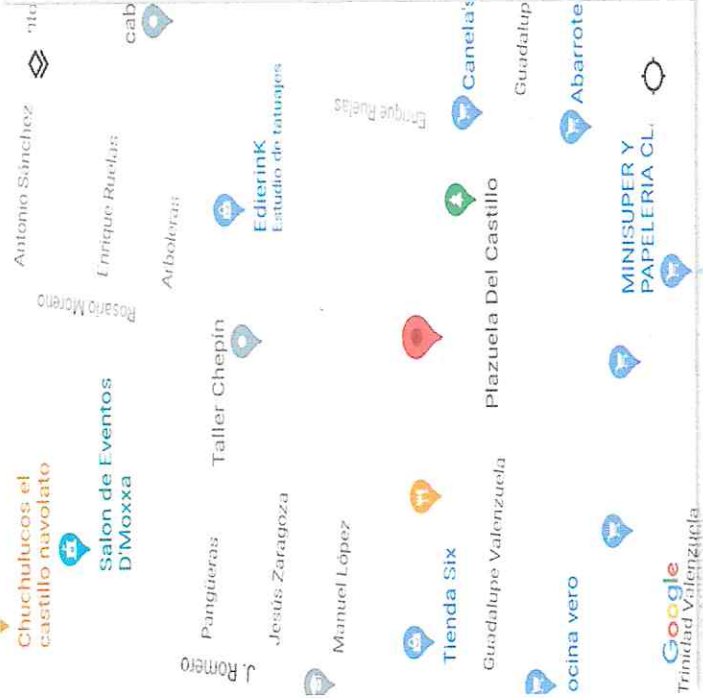
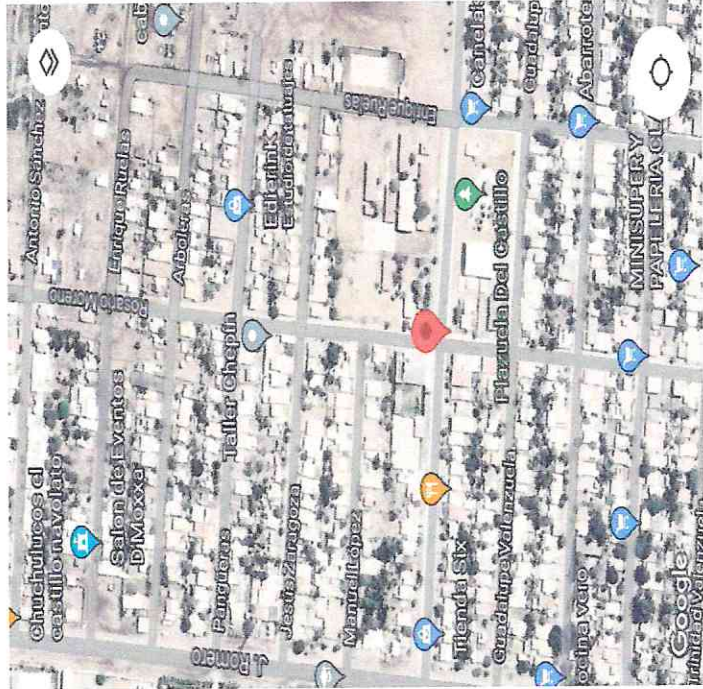

GARCIA IRIBE EDUARDO ALEJANDRO

CONTRATISTA
ARQUITECTURA PROFESIONAL

SUPERVISOR
DIRECCION DE OBRAS PUBLICAS

DEPENDENCIA
DIRECCION DE OBRAS PUBLICAS

DEPENDENCIA
DIRECCION DE OBRAS PUBLICAS

ARQ. OSCAR MANUEL ROJAS ESTRADA
REPRESENTANTE LEGAL

ARQ. EBERTO HAFID TAMAYO ROBLES
SUPERVISOR DE OBRA

ARQ. JESUS ARMANDO LOPEZ MARTINEZ
COORD. DE SUPERVISION Y CONSTRUCCION DE INFRAESTRUCTURA MUNICIPAL

ING. SENILACE ARELY SANCHEZ SAZAN
DIRECTOR DE OBRAS PUBLICAS



H. AYUNTAMIENTO DE NAVOLATO

DIRECCION DE OBRAS PUBLICAS



OBRA:	CONSTRUCCION DE 39 ACCIONES DE LOSA DE TECHO ALIGERADO DE 15 CMS. DE ESPESOR, EN LA CABECERA MUNICIPAL(4), ALCALDIA CENTRAL(7), SIND. DE SAN PEDRO(12) Y LA SIND. DE SATAYA(15); MUNICIPIO DE NAVOLATO, SINALOA		
CONTRATISTA	OSCAR MANUEL ROJAS ESTRADA	CONTRATO No.	Nº AYTONAV-ADJDIR-FAISMR33-39ACCIONESLOSASDETECHOS-028/2022
DOMICILIO	AV. BENITO JUAREZ No. 649 SUR, COL. PRIMAVERA SECCION II, NAVOLATO, SINALOA.	COMUNIDAD:	CABECERA MUNICIPAL, ALCALDIA CENTRAL, SIND. DE SAN PEDRO Y SIND. DE SATAYA, MUNICIPIO DE NAVOLATO, SIN.
		PERIODO ESTIMACION:	10 de octubre de 2022
			10 de noviembre de 2022
		IMPORTE DE ESTIMACION	\$ 488,840.41

GEOLOCALIZACION

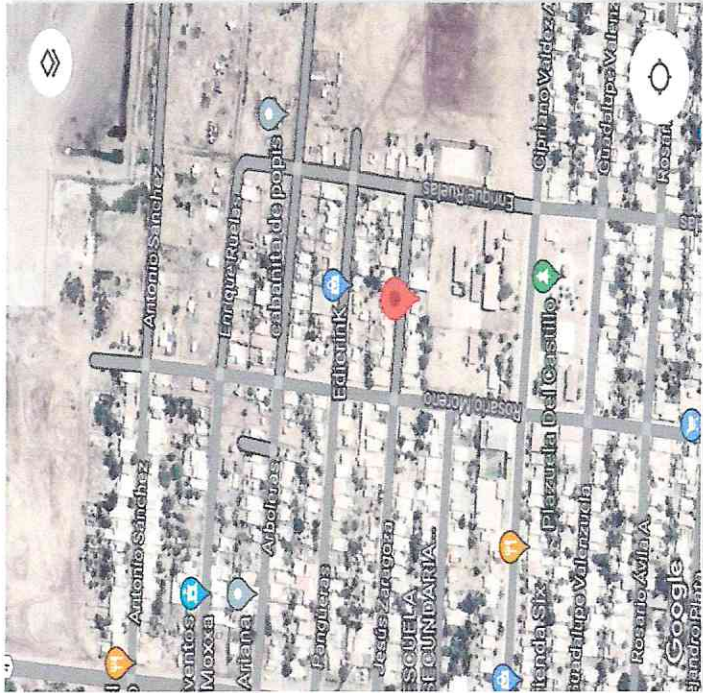

LOPEZ VALENZUELA MIRIAM NEORY

CONTRATISTA
ARQUITECTURA PROFESIONAL

ARQ. OSCAR MANUEL ROJAS ESTRADA
REPRESENTANTE LEGAL

SUPERVISOR
DIRECCION DE OBRAS PUBLICAS

ARQ. EBERTO HAFID TAMAYO ROBLES
SUPERVISOR DE OBRA

DEPENDENCIA
DIRECCION DE OBRAS PUBLICAS

ARQ. JESUS ABRAHAM LOPEZ MARTINEZ
COORD. DE SUPERVISOR DE CONSTRUCCION DE INFRAESTRUCTURA MUNICIPAL

DEPENDENCIA
DIRECCION DE OBRAS PUBLICAS

ING. GENILACE ARELY SANCHEZ SALAZAR
DIRECTOR DE OBRAS PUBLICAS



H. AYUNTAMIENTO DE NAVOLATO

DIRECCION DE OBRAS PUBLICAS



OBRA:	CONSTRUCCION DE 39 ACCIONES DE LOSA DE TECHO ALIGERADO DE 15 CMS. DE ESPESOR, EN LA CABECERA MUNICIPAL(4), ALCALDIA CENTRAL(7), SIND. DE SAN PEDRO(12) Y LA SIND. DE SATAYA(15); MUNICIPIO DE NAVOLATO, SINALOA		
CONTRATISTA	OSCAR MANUEL ROJAS ESTRADA	CONTRATO No.	Nº AYTONAV-ADJDIR-FAISMR33-39ACCIONESLOSASDETECHOS-028/2022
DOMICILIO	AV. BENITO JUAREZ No. 649 SUR, COL. PRIMAVERA SECCION II, NAVOLATO, SINALOA.	COMUNIDAD:	CABECERA MUNICIPAL, ALCALDIA CENTRAL, SID. DE SAN PEDRO Y SIND. DE SATAYA, MUNICIPIO DE NAVOLATO, SIN.
		IMPORTE DE ESTIMACION	\$ 488,840.41

GEOLOCALIZACION

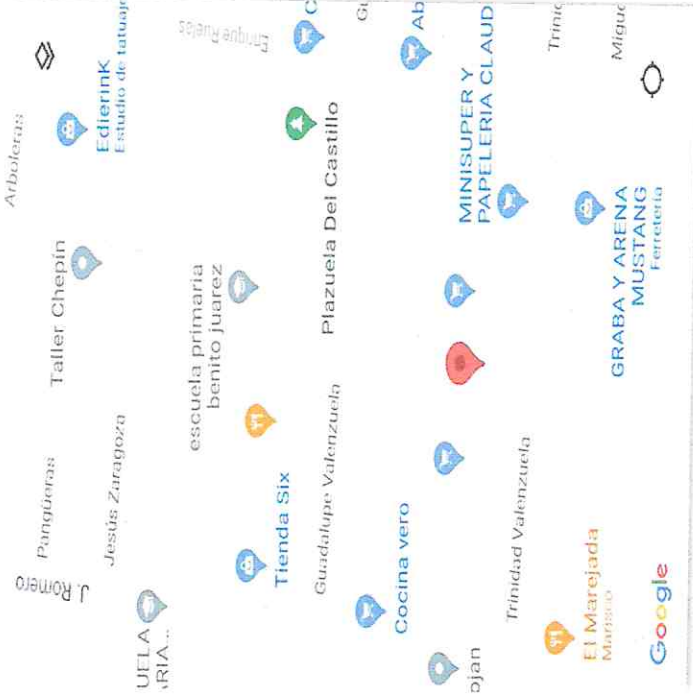
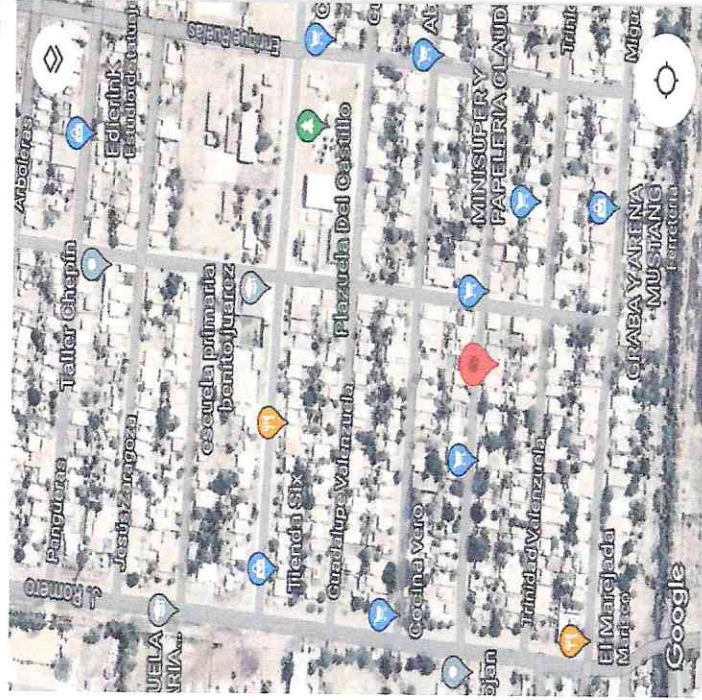

FLORES GONZALEZ JANETH

CONTRATISTA
ARQUITECTURA PROFESIONAL

SUPERVISOR
DIRECCION DE OBRAS PUBLICAS

DEPENDENCIA
DIRECCION DE OBRAS PUBLICAS

DEPENDENCIA
DIRECCION DE OBRAS PUBLICAS

ARQ. OSCAR MANUEL ROJAS ESTRADA
REPRESENTANTE LEGAL

ARQ. EBERTO HAFID TAMAYO ROBLES
SUPERVISOR DE OBRA

ARQ. JESUS APURTO LOPEZ MARTINEZ
COORD. DE SUPERVISORIA Y CONSTRUCCION DE INFRAESTRUCTURA MUNICIPAL

ING. SEMILLACE ARELY SANCHEZ SALAZAR
DIRECTOR DE OBRAS PUBLICAS



H. AYUNTAMIENTO DE NAVOLATO

DIRECCION DE OBRAS PUBLICAS



OBRA:	CONSTRUCCIÓN DE 39 ACCIONES DE LOSA DE TECHO ALIGERADO DE 15 CMS. DE ESPESOR, EN LA CABECERA MUNICIPAL(4), ALCALDIA CENTRAL(7), SIND. DE SAN PEDRO(12) Y LA SIND. DE SATAYA(15); MUNICIPIO DE NAVOLATO, SINALOA		
CONTRATISTA	OSCAR MANUEL ROJAS ESTRADA	CONTRATO No.	Nº AYTONAV-ADJDIR-FAISMR33-39ACCIONESLOSASDETECHOS-028/2022
DOMICILIO	AV. BENITO JUAREZ No. 649 SUR, COL. PRIMAVERA SECCION II, NAVOLATO, SINALOA.	COMUNIDAD:	CABECERA MUNICIPAL, ALCALDIA CENTRAL, SID. DE SAN PEDRO Y SIND. DE SATAYA, MUNICIPIO DE NAVOLATO, SIN.
		IMPORTE DE ESTIMACION	\$ 488,840.41

GEOLOCALIZACION



CERVANTES REYES JOSE LUIS

CONTRATISTA
ARQUITECTURA PROFESIONAL
ARQ. OSCAR MANUEL ROJAS ESTRADA
REPRESENTANTE LEGAL

SUPERVISOR
DIRECCION DE OBRAS PUBLICAS
ARQ. EBERTO HAFID TAMAYO ROBLES
SUPERVISOR DE OBRA

DEPENDENCIA
DIRECCION DE OBRAS PUBLICAS
ARQ. JESUS ARTURO LOPEZ MARTINEZ
COORD. DE SUPERVISION Y CONSTRUCCION DE INFRAESTRUCTURA MUNICIPAL

DEPENDENCIA
DIRECCION DE OBRAS PUBLICAS
ING. SENA LACE ARELY SANCHEZ SALAZAR
DIRECTOR DE OBRAS PUBLICAS



H. AYUNTAMIENTO DE NAVOLATO

DIRECCION DE OBRAS PUBLICAS



OBRA:	CONSTRUCCION DE 39 ACCIONES DE LOSA DE TECHO ALIGERADO DE 15 CMS. DE ESPESOR, EN LA CABECERA MUNICIPAL(4), ALCALDIA CENTRAL(7), SIND. DE SAN PEDRO(12) Y LA SIND. DE SATAYA(15); MUNICIPIO DE NAVOLATO, SINALOA		
CONTRATISTA	OSCAR MANUEL ROJAS ESTRADA	CONTRATO No.	Nº AYTONAV-ADJDIR-FAISMR33-39ACCIONESLOSASDETECHOS-028/2022
DOMICILIO	AV. BENITO JUAREZ No. 649 SUR, COL. PRIMAVERA SECCION II, NAVOLATO, SINALOA.	COMUNIDAD:	CABECERA MUNICIPAL, ALCALDIA CENTRAL, SID. DE SAN PEDRO Y SIND. DE SATAYA, MUNICIPIO DE NAVOLATO, SIN.
		IMPORTE DE ESTIMACION	\$ 488,840.41

GEOLOCALIZACION

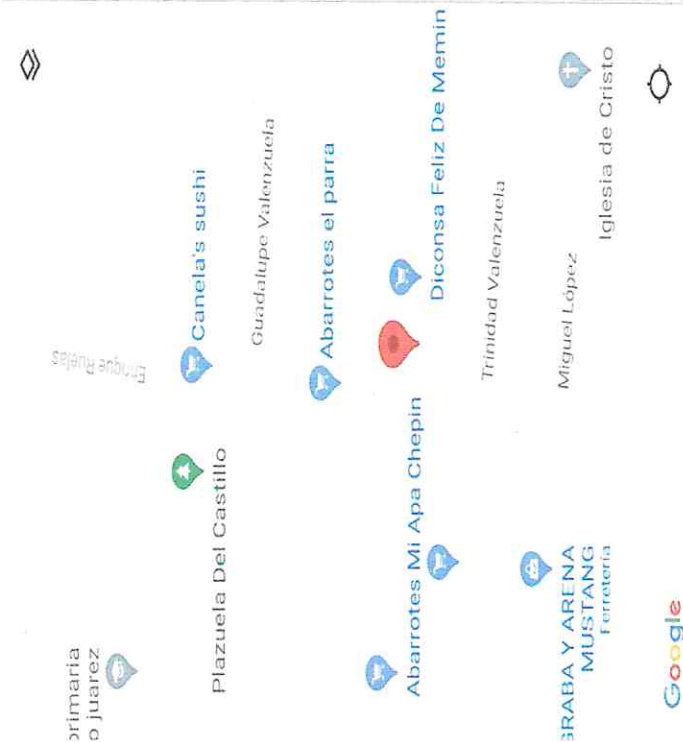
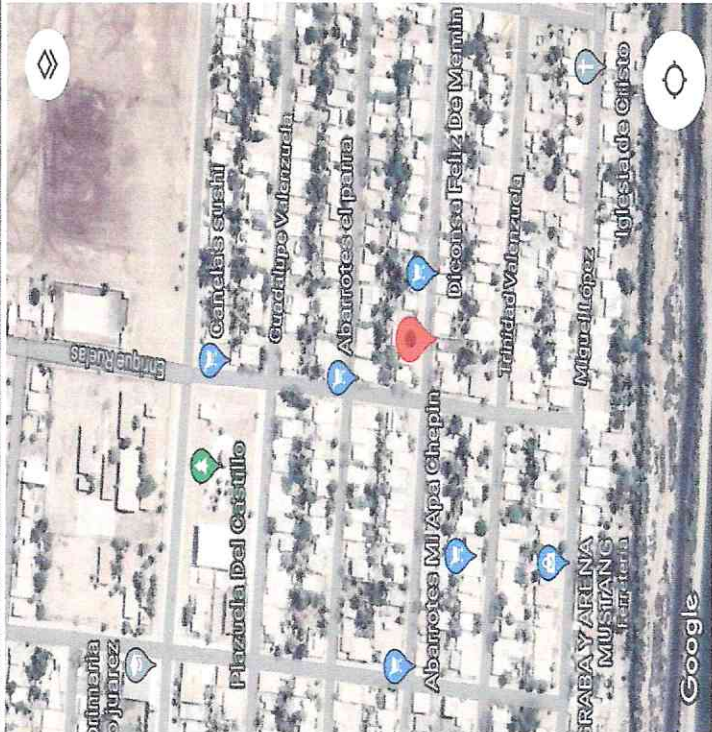

ZAZUETA CASTILLO CLAUDIA LORENA

CONTRATISTA
ARQUITECTURA PROFESIONAL

SUPERVISOR
DIRECCION DE OBRAS PUBLICAS

DEPENDENCIA
DIRECCION DE OBRAS PUBLICAS

DEPENDENCIA
DIRECCION DE OBRAS PUBLICAS

ARQ. OSCAR MANUEL ROJAS ESTRADA
REPRESENTANTE LEGAL

ARQ. EBERTO HAFID TAMAYO ROBLES
SUPERVISOR DE OBRA

ARQ. JESUS ARMANDO LOPEZ MARTINEZ
COORD. DE SUPERVISION Y CONSTRUCCION DE
INFRAESTRUCTURA MUNICIPAL

ING. SEMILACE ARELY SANCHEZ SALAZAR
DIRECTOR DE OBRAS PUBLICAS



H. AYUN' MIENTO DE NAVOLATO

DIRECCION DE OBRAS PUBLICAS



ESTIMACION No.
1 NORMAL
PERIODO ESTIMACION:
10 de octubre de 2022
10 de noviembre de 2022
IMPORTE DE ESTIMACION
\$ 488,840.41

OBRA:	CONSTRUCCION DE 39 ACCIONES DE LOSA DE TECHO ALIGERADO DE 15 CMS. DE ESPESOR, EN LA CABECERA MUNICIPAL(4), ALCALDIA CENTRAL(7), SIND. DE SAN PEDRO(12) Y LA SIND. DE SATAYA(15); MUNICIPIO DE NAVOLATO, SINALOA		
CONTRATISTA	OSCAR MANUEL ROJAS ESTRADA	CONTRATO No.	Nº AYTONAV-ADJDIR-FAISM33-39ACCIONESLOSASDETECHOS-028/2022
DOMICILIO	AV. BENITO JUAREZ No. 649 SUR, COL. PRIMAVERA SECCION II, NAVOLATO, SINALOA.	COMUNIDAD:	CABECERA MUNICIPAL, ALCALDIA CENTRAL, SIND. DE SAN PEDRO Y SIND. DE SATAYA, MUNICIPIO DE NAVOLATO, SIN.

GEOLOCALIZACION

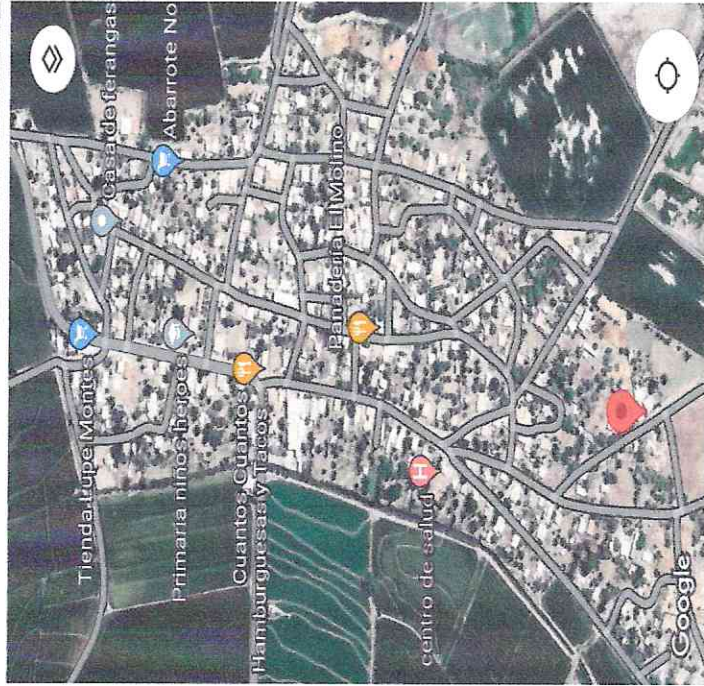

VELAZQUEZ TRAPERO JANETH ANAISA

CONTRATISTA
ARQUITECTURA PROFESIONAL
ARQ. OSCAR MANUEL ROJAS ESTRADA
REPRESENTANTE LEGAL

SUPERVISOR
DIRECCION DE OBRAS PUBLICAS
ARQ. EBERTO HAFID TAMAYO ROBLES
SUPERVISOR DE OBRA

DEPENDENCIA
DIRECCION DE OBRAS PUBLICAS
ARQ. JESUS ARTURO LOPEZ MARTINEZ
COORD. DE SUPERVISION Y CONSTRUCCION DE INFRAESTRUCTURA MUNICIPAL

DEPENDENCIA
DIRECCION DE OBRAS PUBLICAS
ING. SENILACE ARELY SANCHEZ SALAZAR
DIRECTOR DE OBRAS PUBLICAS



H. AYUNTAMIENTO DE NAVOLATO

DIRECCION DE OBRAS PUBLICAS



ESTIMACION No.	1 NORMAL
PERIODO ESTIMACION:	10 de octubre de 2022
	10 de noviembre de 2022
IMPORTE DE ESTIMACION	\$ 488,840.41

OBRA:	CONSTRUCCION DE 39 ACCIONES DE LOSA DE TECHO ALIGERADO DE 15 CMS. DE ESPESOR, EN LA CABECERA MUNICIPAL(4), ALCALDIA CENTRAL(7), SIND. DE SAN PEDRO(12) Y LA SIND. DE SATAYA(15), MUNICIPIO DE NAVOLATO, SINALOA		
CONTRATISTA	OSCAR MANUEL ROJAS ESTRADA	CONTRATO No.	Nº AYTONAV-ADJDIR-FAISMIR33-39ACCIONESLOSASDETECHOS-028/2022
DOMICILIO	AV. BENITO JUAREZ No. 649 SUR, COL. PRIMAVERA SECCION II, NAVOLATO, SINALOA.	COMUNIDAD:	CABECERA MUNICIPAL, ALCALDIA CENTRAL, SID. DE SAN PEDRO Y SIND. DE SATAYA, MUNICIPIO DE NAVOLATO, SIN.

GEOLOCALIZACION

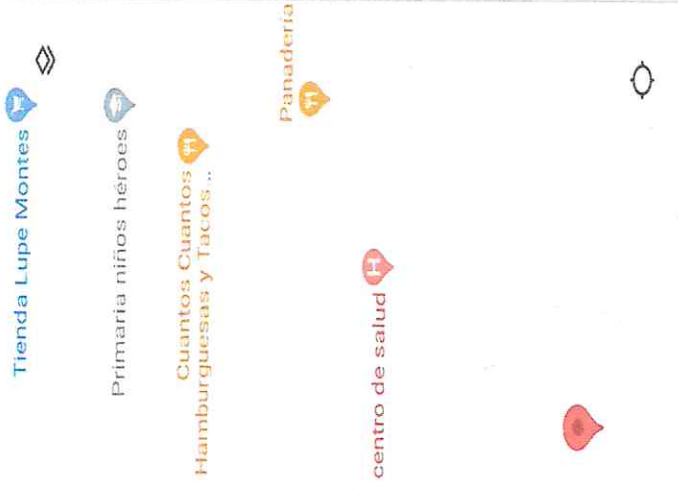
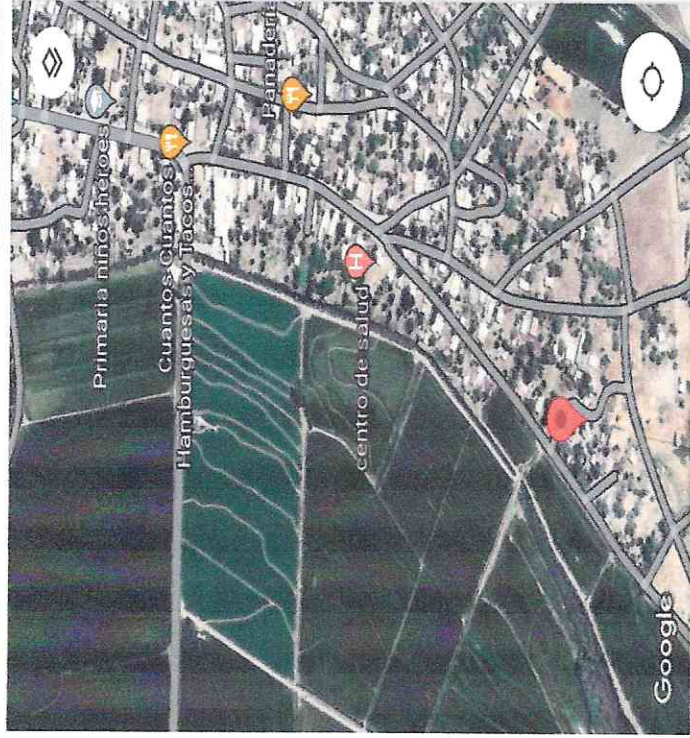

ARMENTA CASTILLO JUAN

CONTRATISTA
ARQUITECTURA PROFESIONAL
ARQ. OSCAR MANUEL ROJAS ESTRADA
REPRESENTANTE LEGAL

SUPERVISOR
DIRECCION DE OBRAS PUBLICAS
ARQ. EBERTO HAFID TAMAYO ROBLES
SUPERVISOR DE OBRA

DEPENDENCIA
DIRECCION DE OBRAS PUBLICAS
ARQ. JESUS ARTURO LOPEZ MARTINEZ
COORD. DE SUPERVISION Y CONSTRUCCION DE INFRAESTRUCTURA MUNICIPAL

DEPENDENCIA
DIRECCION DE OBRAS PUBLICAS
ING. SENELEB ARELY SANCHEZ SALAZAR
DIRECTOR DE OBRAS PUBLICAS



H. AYUN' MIENTO DE NAVOLATO

DIRECCION DE OBRAS PUBLICAS



OBRA:	CONSTRUCCION DE 39 ACCIONES DE LOSA DE TECHO ALIGERADO DE 15 CMS. DE ESPESOR, EN LA CABECERA MUNICIPAL(4), ALCALDIA CENTRAL(7), SIND. DE SAN PEDRO(12) Y LA SIND. DE SATAYA(15); MUNICIPIO DE NAVOLATO, SINALOA		
CONTRATISTA	OSCAR MANUEL ROJAS ESTRADA	CONTRATO No.	N° AYTONAV-ADJDIR-FAISMR33-39ACCIONESLOSASDETECHOS-028/2022
DOMICILIO	AV. BENITO JUAREZ No. 649 SUR, COL. PRIMAVERA SECCION II, NAVOLATO, SINALOA.	COMUNIDAD:	CABECERA MUNICIPAL, ALCALDIA CENTRAL, SID. DE SAN PEDRO Y SIND. DE SATAYA, MUNICIPIO DE NAVOLATO, SIN.
		IMPORTE DE ESTIMACION	\$ 488,840.41

GEOLOCALIZACION

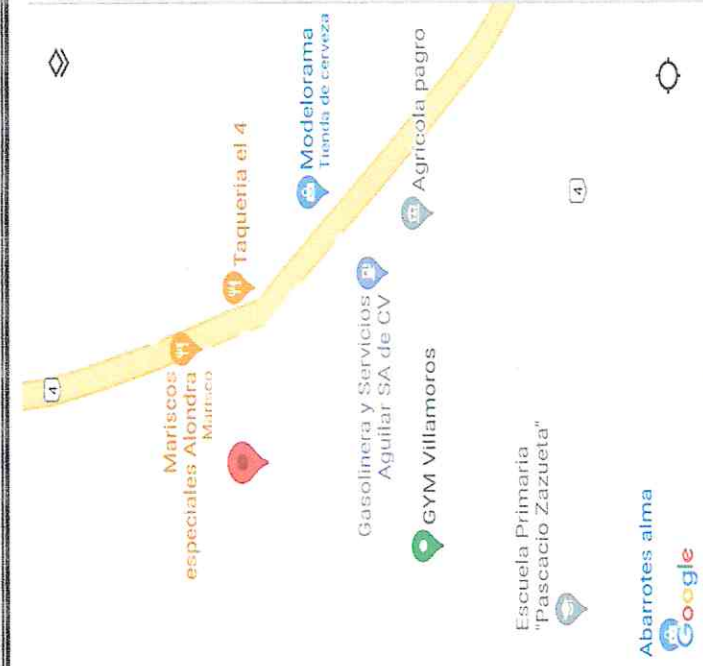
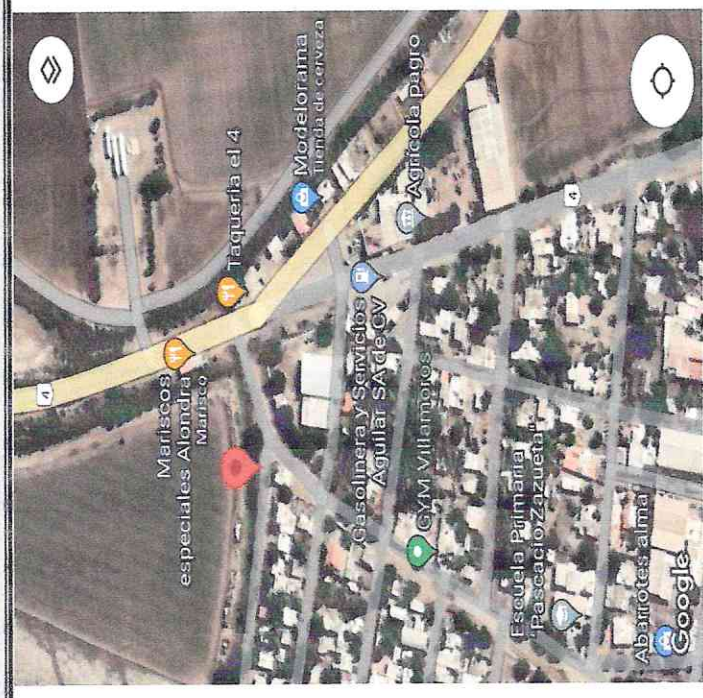

ALVARADO TORRES MARICELA

CONTRATISTA
ARQUITECTURA PROFESIONAL

ARQ. OSCAR MANUEL ROJAS ESTRADA
REPRESENTANTE LEGAL

SUPERVISOR
DIRECCION DE OBRAS PUBLICAS

ARQ. EBERTO HAFID TAMAYO ROBLES
SUPERVISOR DE OBRA

DEPENDENCIA
DIRECCION DE OBRAS PUBLICAS

ARQ. JESUS ARTURO LOPEZ MARTINEZ
COORD. DE SUPERVISION Y CONSTRUCCION DE INFRAESTRUCTURA MUNICIPAL

DEPENDENCIA
DIRECCION DE OBRAS PUBLICAS

ING. SENA LACE ARELY SANCHEZ SALAZAR
DIRECTOR DE OBRAS PUBLICAS



H. AYUN' MIENTO DE NAVOLATO

DIRECCION DE OBRAS PUBLICAS



OBRA:	CONSTRUCCION DE 39 ACCIONES DE LOSA DE TECHO ALIGERADO DE 15 CMS. DE ESPESOR, EN LA CABECERA MUNICIPAL(4), ALCALDIA CENTRAL(7), SIND. DE SAN PEDRO(12) Y LA SIND. DE SATAYA(15); MUNICIPIO DE NAVOLATO, SINALOA		
CONTRATISTA	OSCAR MANUEL ROJAS ESTRADA	CONTRATO No.	N° AYTONAV-ADJDIR-FAISMR33-39ACCIONESLOSASDETECHOS-026/2022
DOMICILIO	AV. BENITO JUAREZ No. 649 SUR, COL. PRIMAVERA SECCION II, NAVOLATO, SINALOA.	COMUNIDAD:	CABECERA MUNICIPAL, ALCALDIA CENTRAL, SID. DE SAN PEDRO Y SIND. DE SATAYA, MUNICIPIO DE NAVOLATO, SIN.
		IMPORTE DE ESTIMACION	\$ 488,840.41

GEOLOCALIZACION

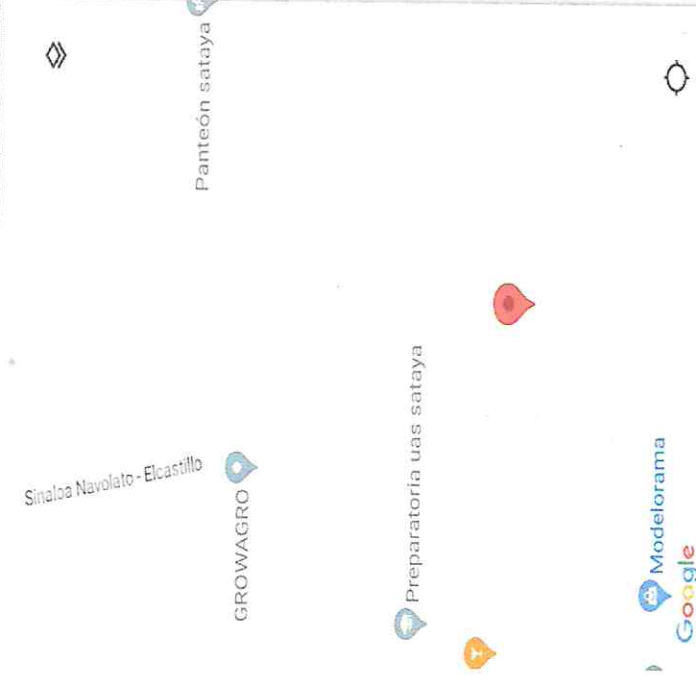
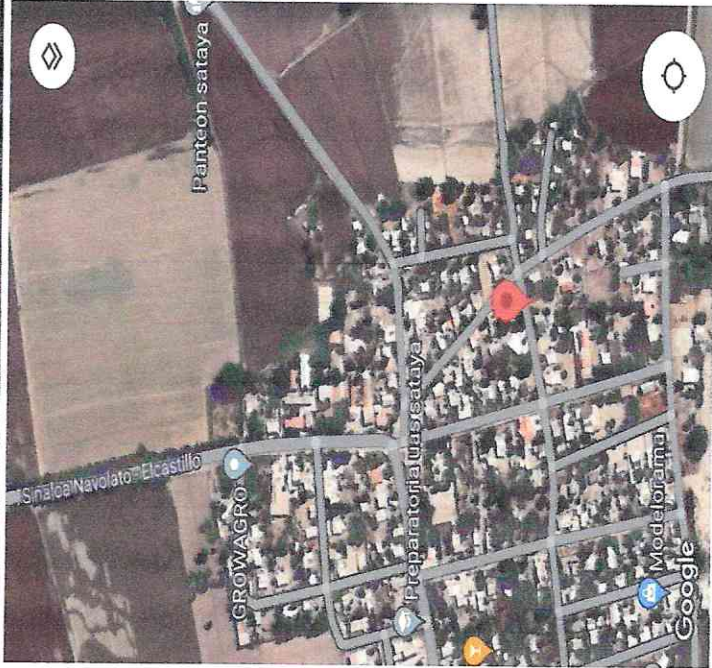

PLATA BERNAL MARIEL JAZMIN

CONTRATISTA
ARQUITECTURA PROFESIONAL

SUPERVISOR
DIRECCION DE OBRAS PUBLICAS

DEPENDENCIA
DIRECCION DE OBRAS PUBLICAS

DEPENDENCIA
DIRECCION DE OBRAS PUBLICAS

ARQ. OSCAR MANUEL ROJAS ESTRADA
REPRESENTANTE LEGAL

ARQ. EBERTO HAFID TAMAYO ROBLES
SUPERVISOR DE OBRA

ARQ. JESUS ANTONIO LOPEZ MARTINEZ
COORD. DE SUPERVISION Y CONSTRUCCION DE
INFRAESTRUCTURA MUNICIPAL

ING. SEFINACE ARELY SANCHEZ SALAZAR
DIRECTOR DE OBRAS PUBLICAS



H. AYUN MIENTO DE NAVOLATO

DIRECCION DE OBRAS PUBLICAS



OBRA:	CONSTRUCCIÓN DE 39 ACCIONES DE LOSA DE TECHO ALIGERADO DE 15 CMS. DE ESPESOR, EN LA CABECERA MUNICIPAL(4), ALCALDIA CENTRAL(7), SIND. DE SAN PEDRO(12) Y LA SIND. DE SATAYA(15); MUNICIPIO DE NAVOLATO, SINALOA		
CONTRATISTA	OSCAR MANUEL ROJAS ESTRADA	CONTRATO No.	Nº AYTONAV-ADJDIR-FAISMR33-39ACCIONESLOSASDETECHOS-028/2022
DOMICILIO	AV. BENITO JUAREZ No. 649 SUR, COL. PRIMAVERA SECCION II, NAVOLATO, SINALOA.	COMUNIDAD:	CABECERA MUNICIPAL, ALCALDIA CENTRAL, SID. DE SAN PEDRO Y SIND. DE SATAYA, MUNICIPIO DE NAVOLATO, SIN.
		IMPORTE DE ESTIMACION	\$ 488,840.41

GEOLOCALIZACION

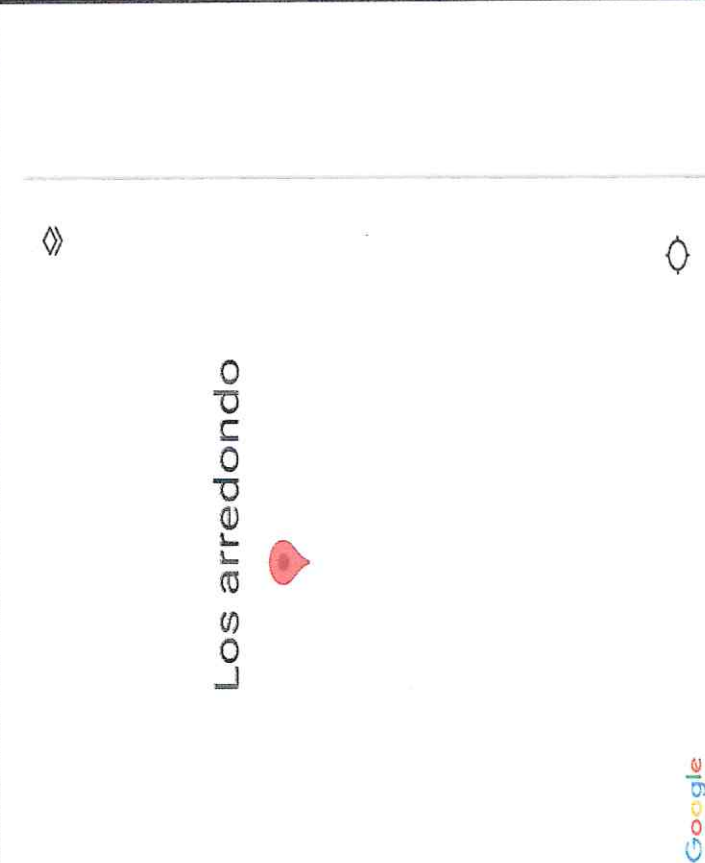

SAUCEDA CASTRO EDITH

SUPERVISOR
DIRECCION DE OBRAS PUBLICAS

ARQ. EBERYO HAFID TAMAYO ROBLES
SUPERVISOR DE OBRA

DEPENDENCIA
DIRECCION DE OBRAS PUBLICAS

ARQ. JESUS ARTURO LOPEZ MARTINEZ
COORD. DE SUPERVISION Y CONSTRUCCION DE INFRAESTRUCTURA MUNICIPAL

DEPENDENCIA
DIRECCION DE OBRAS PUBLICAS

ING. SENIACE ARELY SANCHEZ SALAZAR
DIRECTOR DE OBRAS PUBLICAS

CONTRATISTA
ARQUITECTURA PROFESIONAL

ARQ. OSCAR MANUEL ROJAS ESTRADA
REPRESENTANTE LEGAL



H. AYUNTAMIENTO DE NAVOLATO

DIRECCION DE OBRAS PUBLICAS



ESTIMACION No.
1 NORMAL
PERIODO ESTIMACION:
10 de octubre de 2022
10 de noviembre de 2022
IMPORTE DE ESTIMACION
\$ 488,840.41

OBRA:	CONSTRUCCION DE 39 ACCIONES DE LOSA DE TECHO ALIGERADO DE 15 CMS. DE ESPESOR, EN LA CABECERA MUNICIPAL(4), ALCALDIA CENTRAL(7), SIND. DE SAN PEDRO(12) Y LA SIND. DE SATAYA(15); MUNICIPIO DE NAVOLATO, SINALOA		
CONTRATISTA	OSCAR MANUEL ROJAS ESTRADA	CONTRATO No.	Nº AYTONAV-ADJDIR-FAISMR33-39ACCIONESLOSASDETECHOS-028/2022
DOMICILIO	AV. BENITO JUAREZ No. 649 SUR, COL. PRIMAVERA SECCION II, NAVOLATO, SINALOA	COMUNIDAD:	CABECERA MUNICIPAL, ALCALDIA CENTRAL, SIND. DE SAN PEDRO Y SIND. DE SATAYA, MUNICIPIO DE NAVOLATO, SIN.

GEOLOCALIZACION

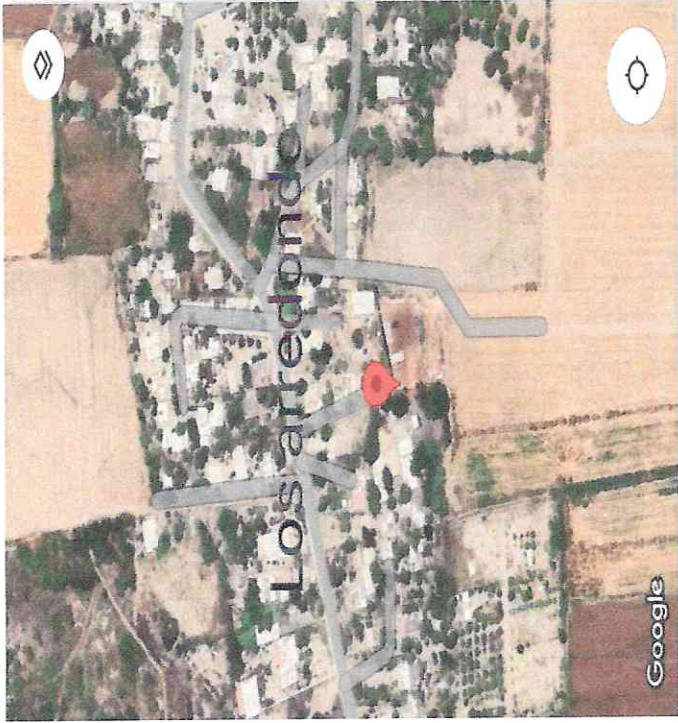

Los arredondo

BOBADILLA IBARRA ANA MARIA

CONTRATISTA
ARQUITECTURA PROFESIONAL

SUPERVISOR
DIRECCION DE OBRAS PUBLICAS

DEPENDENCIA
DIRECCION DE OBRAS PUBLICAS

DEPENDENCIA
DIRECCION DE OBRAS PUBLICAS

ARQ. OSCAR MANUEL ROJAS ESTRADA
REPRESENTANTE LEGAL

ARQ. EBERTO HAFID TAMAYO ROBLES
SUPERVISOR DE OBRA

ARQ. JESUS ARTURO LOPEZ MARTINEZ
COORD. DE SUPERVISION Y CONSTRUCCION DE INFRAESTRUCTURA MUNICIPAL

ING. SENA LAURELY SANCHEZ SALAZAR
DIRECTOR DE OBRAS PUBLICAS



H. AYUNTAMIENTO DE NAVOLATO

DIRECCION DE OBRAS PUBLICAS



ESTIMACION No.		1 NORMAL
PERIODO ESTIMACION:		10 de octubre de 2022
		10 de noviembre de 2022
IMPORTE DE ESTIMACION		\$ 488,840.41

OBRA:	CONSTRUCCION DE 39 ACCIONES DE LOSA DE TECHO ALIGERADO DE 15 CMS. DE ESPESOR, EN LA CABECERA MUNICIPAL(4), ALCALDIA CENTRAL(7), SIND. DE SAN PEDRO(12) Y LA SIND. DE SATAYA(15); MUNICIPIO DE NAVOLATO, SINALOA	
CONTRATISTA	OSCAR MANUEL ROJAS ESTRADA	Nº AYTONAV-ADJDIR-FAISMR33-39ACCIONESLOSASDETECHOS-028/2022
DOMICILIO	AV. BENITO JUAREZ No. 649 SUR, COL. PRIMAVERA SECCION II, NAVOLATO, SINALOA.	CABECERA MUNICIPAL, ALCALDIA CENTRAL, SID. DE SAN PEDRO Y SIND. DE SATAYA, MUNICIPIO DE NAVOLATO, SIN.

GEOLOCALIZACION

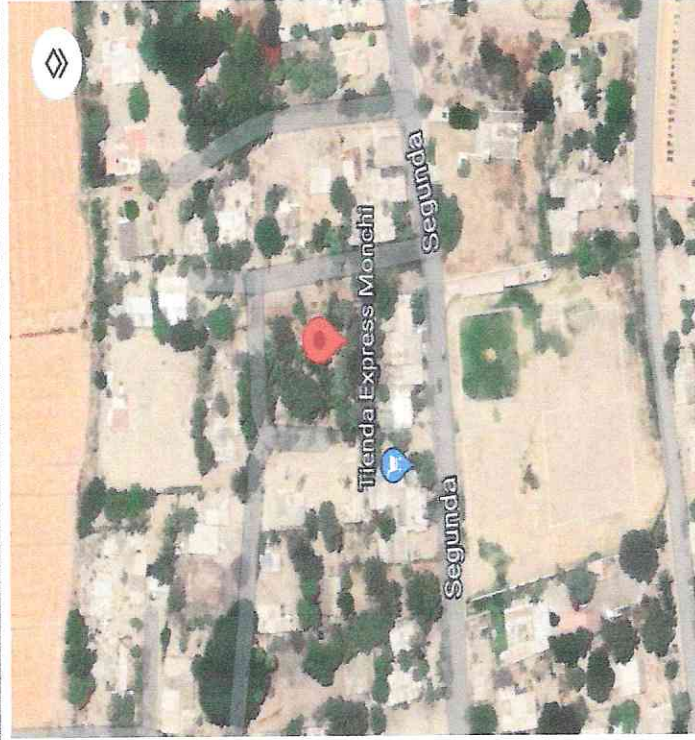

AVILES VALDEZ CINTHIA NAYELI

CONTRATISTA
ARQUITECTURA PROFESIONAL

SUPERVISOR
DIRECCION DE OBRAS PUBLICAS

DEPENDENCIA
DIRECCION DE OBRAS PUBLICAS

DEPENDENCIA
DIRECCION DE OBRAS PUBLICAS

ARQ. OSCAR MANUEL ROJAS ESTRADA
REPRESENTANTE LEGAL

ARQ. EBERTO HAFID TAMAYO ROBLES
SUPERVISOR DE OBRA

ARQ. JESUS ARTURO LOPEZ MARTINEZ
COORD. DE SUPERVISION Y CONSTRUCCION DE INFRAESTRUCTURA MUNICIPAL

ING. SEMINACE ARELY SANCHEZ SALAZAR
DIRECTOR DE OBRAS PUBLICAS