

TERRENO BARDEADO

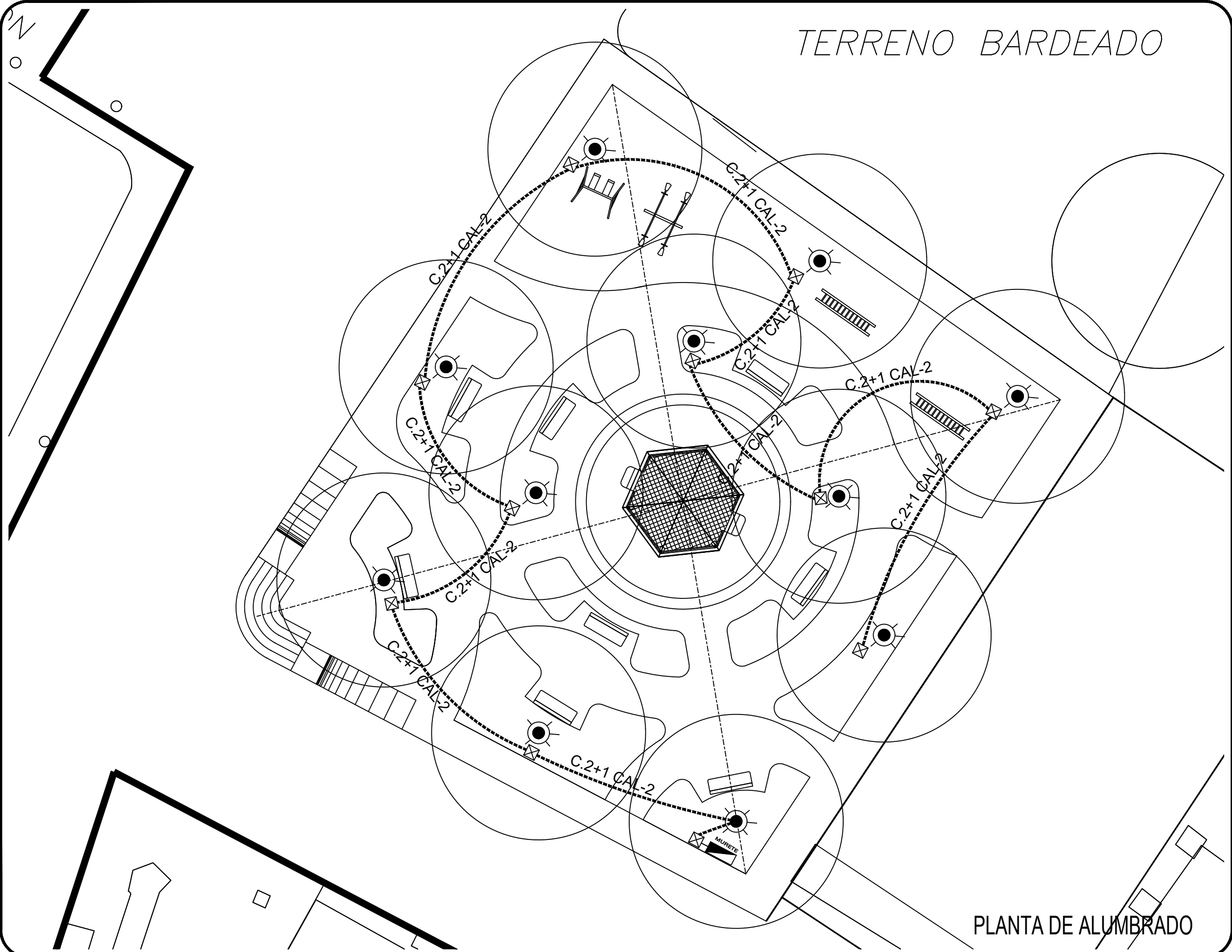

PLANTA DE ALUMBRADO

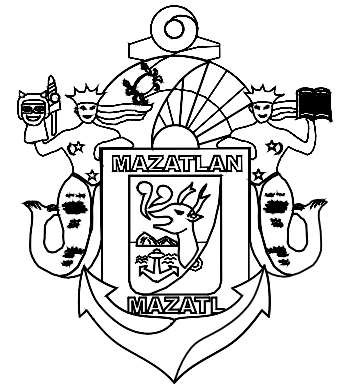

MUNICIPIO DE MAZATLAN
CALLE ANGEL FLORES S/N COLONIA CENTRO MAZATLAN, SIN.

PRESIDENTE MUNICIPAL

LIC. EDGAR AUGUSTO GONZALEZ ZATARAIN

DIRECTOR DE OBRAS PUBLICAS

ING. RIGOBERTO ARAMBURO BOJORQUEZ

SUBDIRECTOR DE OBRAS PUBLICAS:

ING. MARTIN GALLARDO NORIEGA

JEFE DEL DEPTO. DE PROYECTO Y TOPOGRAFIA:

ING. JUAN CARLOS GALARZA BARRON

INTEGRANTES DEL DEPARTAMENTO DE PROYECTOS:

ING. CARLOS MANUEL TAPIA BARRON
ARQ. ANA GABRIELA OSUNA RENDON
ARQ. JESUS IVAN MORENO JIMENEZ

PROYECTO:
CONSTRUCCION DE PLAZUELA
COMUNIDAD VERANOS

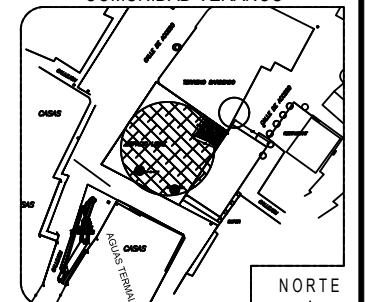

LOCALIZACION

NORTE

ESCALA:

S/E

LAMINA No.

4

FECHA:

DICIEMBRE DEL 2022

DISEÑO - DIBUJO:
ARQ. JESUS IVAN MORENO JIMENEZ

CLAVE
DOP-21-173

OBRAS PUBLICAS