





UBICACIÓN: CABECERA MUNICIPAL Y LA SINDICATURA DE GRAL. ÁNGEL FLORES DEL MUNICIPIO DE NAVOLATO, SINALOA.

ESTADO DE CUENTA

<p><b>CONTRATISTA</b></p>  <p>ING. MARTIN BURGOS CAMACHO REPRESENTANTE LEGAL</p>	<p><b>DEPENDENCIA</b></p> <p>DIRECCION DE OBRAS PUBLICAS</p>  <p>ARQ. EBERJO HAFID TAMAYO ROBLES SUPERVISOR</p>	<p><b>DEPENDENCIA</b></p> <p>DIRECCION DE OBRAS PUBLICAS</p>  <p>ARQ. JESÚS ARTURO LÓPEZ MARTÍNEZ COORDINADOR DE SUPERVISIÓN Y CONSTRUCCIÓN DE INFRAESTRUCTURA MUNICIPAL</p>	<p><b>DEPENDENCIA</b></p> <p>DIRECCION DE OBRAS PUBLICAS</p>  <p>ING. SENLLACE ARELY SANCHEZ SALAZAR DIRECTORA</p>
---	--	---	---

H. AYUNTAMIENTO DE NAVOLATO - DIRECCIÓN DE OBRAS PUBLICAS

CONTRATISTA: MARTIN BURGOS CAMACHO  
R.F.C. BUCM-631209-EM3

CONTRATO: AYTONA-ADJDIR-FAISM33-15ACCIONESCUARTOAISLADO-029/2022

OBRA CONSTRUCCIÓN DE 15 ACCIONES DE CUARTO AISLADO EN MEDIDAS DE 4X4 MTS. EN LA CABECERA MUNICIPAL Y LA SINDICATURA DE GRAL. ÁNGEL FLORES DEL MUNICIPIO DE NAVOLATO, SINALOA

UBICACIÓN: CABECERA MUNICIPAL Y LA SINDICATURA DE GRAL. ÁNGEL FLORES DEL MUNICIPIO DE NAVOLATO, SINALOA.

IMPORTE DE CONTRATO SIIVA: \$  
IMPORTE DE CONTRATO CIIVA: \$

1,421,290.36 FECHA DE INICIO: 29 DE AGOSTO DEL 2022  
1,648,696.82 FECHA DE TERMINACIÓN: 06 DE NOVIEMBRE DEL 2022

HOJA :
ESTIMACIÓN No. (04 N (CUATRO NORMAL))
PERIODO DE EJECUCIÓN:  DEL: 29/10/2022 AL: 06/11/22

IMPORTE ESTIMADO CIIVA: \$193,396.73
---

RESUMEN DE ESTIMACION

CONSTRUCCIÓN DE 15 ACCIONES DE CUARTO AISLADO EN MEDIDAS DE 4X4 MTS. EN LA CABECERA MUNICIPAL Y LA SINDICATURA DE GRAL. ÁNGEL FLORES DEL MUNICIPIO DE NAVOLATO, SINALOA.

\$ 166,721.32

SUB-TOTAL ESTIMADO:  
I.V.A. (16.00%):  
TOTAL ESTIMADO:

166,721.32  
26,675.41  
193,396.73

<p>DEPENDENCIA DIRECCIÓN DE OBRAS PUBLICAS</p> <p>ARQ. JESÚS ARTURO HERNÁNDEZ MARTÍNEZ COORDINADOR DE SUPERVISIÓN Y CONSTRUCCIÓN DE INFRAESTRUCTURA MUNICIPAL</p>	<p>DEPENDENCIA DIRECCIÓN DE OBRAS PUBLICAS</p> <p>ARQ. EBERTO HAFID TAMAYO ROBLES SUPERVISOR</p>	<p>DEPENDENCIA DIRECCIÓN DE OBRAS PUBLICAS</p> <p>ING. SHELACE ARELY SANCHEZ SAMAZAR DIRECTORA</p>	<p>CONTRATISTA</p> <p>ING. MARTIN BURGOS CAMACHO REPRESENTANTE LEGAL</p>
---	--	--	--

H. AYUNTAMIENTO DE NAVOLATO - DIRECCIÓN DE OBRAS PUBLICAS	
CONTRATISTA: MARTIN BURGOS CAMACHO	HOJA :
CONTRATO: AYTONA-ADJDIR-FAISMR33-15ACCIONESCUARTOAISLADO-029/2022	ESTIMACIÓN N°.
OBRA: CONSTRUCCIÓN DE 15 ACCIONES DE CUARTO AISLADO EN MEDIDAS DE 4X4 MTS. EN LA CABECERA MUNICIPAL Y LA SINDICATURA DE GRAL. ÁNGEL FLORES DEL MUNICIPIO DE NAVOLATO, SINALOA.	04 N (CUATRO NORMAL)
UBICACIÓN: CABECERA MUNICIPAL Y LA SINDICATURA DE GRAL. ÁNGEL FLORES DEL MUNICIPIO DE NAVOLATO, SINALOA	PERIODO DE EJECUCIÓN:
	DEL: 29/10/2022
	AL: 06/11/22

IMPORTE DE CONTRATO SIVA:	\$1,421,290.36	FECHA DE INICIO: 29 DE AGOSTO DEL 2022
IMPORTE DE CONTRATO CIVA:	\$1,648,696.82	FECHA DE TERMINACIÓN: 06 DE NOVIEMBRE DEL 2022
IMPORTE ESTIMADO SIVA:		\$166,721.32

CONTROL ACUMULATIVO DE ESTIMACIONES							
CLAVE	PARTIDA	UNIDAD	CANTIDADES DE OBRA			PRECIO UNITARIO	IMPORTE DE ESTA ESTIMACION
			SEGÚN PRESUPUESTO	ACUMULADO TOTAL	ACUMULADO ANTERIOR		
	CONSTRUCCIÓN DE 15 ACCIONES DE CUARTO AISLADO EN MEDIDAS DE 4X4 MTS. EN LA CABECERA MUNICIPAL Y LA SINDICATURA DE GRAL. ÁNGEL FLORES DEL MUNICIPIO DE NAVOLATO, SINALOA.						
	ENJARRE DE LOSA CON ESTUCCO, ACABADO PULIDO.	M2	270.00	242.10	96.84	207.94	\$ 30,205.36
	INSTALACION ELECTRICA INCLUYE: POLIFLEX NARANJA DE 1/2", CAJA, CHALUPAS GALVANIZADAS, CABLE CALIBRE 12, 14 Y ACCESORIOS.	LOTE	15.00	15.00	6.00	5,253.44	\$ 47,280.96
	CANCELERIA DE ALUMINIO NATURAL DE 2" EN VENTANAS Y FIJOS, INCLUYE CRISTAL CLARO	M2	15.00	15.00	6.00	3,016.44	\$ 27,147.96
	SUMINISTRO Y COLOCACION DE PUERTA MULTIPANEL LAMINADA LISA CON MEDIDAS DE 1.00 X 2.10 MTS. MARCO DE ALUMINIO, INCLUYE: CORTES, BISAGRAS DE LIBRO DE 3" Y CHAPA.	PZA	15.00	15.00	6.00	3,621.48	\$ 32,593.32
	IMPERMEABILIZACION DE LOSA DE AZOTEA CON IMPERMEABILIZANTE ELASTOMERICO FIBRATADO, INCLUYE LIMPIEZA DE SUPERFICIE, SELLADOR ADHERENTE, CEMENTO PLASTICO, MEMBRANA REFORZADA, MATERIALES, EQUIPO, HERRAMIENTA Y MANO DE OBRA	M2	270.00	270.00	108.00	182.06	\$ 29,493.72

EL CONTRATISTA

ING. MARTIN BURGOS CAMACHO

COORDINADOR DE SUPERVISIÓN Y CONSTRUCCIÓN DE  
INFRAESTRUCTURA MUNICIPAL

ING. SENLACE ARELY SANCHEZ SALAZAR

ARQ. JESÚS ARTURO LOPEZ MARTINEZ



ING. SENLLACE ARELY SANCHEZ SALAZAR

**H. AYUNTAMIENTO DE NAVOLATO - DIRECCIÓN DE OBRAS PÚBLICAS**  
 CONTRATISTA: MARTIN BURGOS CAMACHO  
 CONTRATO: AYTONA-ADDIR-FAISMR33-15ACCIONESCUARTOAISLADO-029/2022  
 FECHA DE INICIO: 29/08/2022  
 FECHA DE TERMINACIÓN: 06/11/2022  
 OBRA: CONSTRUCCIÓN DE 15 ACCIONES DE CUARTO AISLADO EN MEDIDAS DE 4X4 MTS. EN LA CABECERA MUNICIPAL Y LA SINDICATURA DE GRAL. ÁNGEL FLORES DEL MUNICIPIO DE NAVOLATO, SINALOA

HOJA : 1 DE 9
ESTIMACIÓN No. 04 N (CUATRO NORMAL)
PERIODO DE EJECUCIÓN: DEL: 29/10/2022 AL: 06/11/22

UBICACIÓN: CABECERA MUNICIPAL Y LA SINDICATURA DE GRAL. ÁNGEL FLORES DEL MUNICIPIO DE NAVOLATO, SINALOA.

CLAVE	PARTIDA DESCRIPCIÓN	UNIDAD	LOCALIZACIÓN		CANTIDADES DE OBRA			PZA	PARCIAL	TOTAL
			EJE	TRAMO	LONGITUD	ANCHO	ALTURA			
	CONSTRUCCIÓN DE 15 ACCIONES DE CUARTO AISLADO EN MEDIDAS DE 4X4 MTS. EN LA CABECERA MUNICIPAL Y LA SINDICATURA DE GRAL. ÁNGEL FLORES DEL MUNICIPIO DE NAVOLATO, SINALOA.									
	BENEFICIARIO: 07.- CONCEPCIÓN LÓPEZ VÁZQUEZ; LA NOPELERA, EN LA SIND. DE VILLA ANGEL FLORES, ENJARRE DE LOSA CON ESTUCO, ACABADO PULIDO	M2			3.76 4.00	3.76 0.50		1.00 1.00 SUMA	14.14 2.00 16.14	16.14
	INSTALACION ELECTRICA INCLUYE: POLIFLEX NARANJA DE 1/2", CAJA, CHALUPAS GALVANIZADAS, CABLE CALIBRE 12, 14 Y ACCESORIOS.	LOTE						1.00	1.00	1.00
	CANCELERIA DE ALUMINIO NATURAL DE 2" EN VENTANAS Y FILOS, INCLUYE CRISTAL CLARO	M2				1.00	1.00	1.00	1.00	1.00
	SUMINISTRO Y COLOCACION DE PUERTA MULTIPANEL LAMINADA LISA CON MEDIDAS DE 1.00 X 2.10 MTS., MARCO DE ALUMINIO, INCLUYE: CORTES, BISAGRAS DE LIBRO DE 3" Y CHAPA.	PZA						1.00	1.00	1.00
	IMPERMEABILIZACION DE LOSA DE AZOTEA CON IMPERMEABILIZANTE ELASTOMERICO FIBRATADO, INCLUYE LIMPIEZA DE SUPERFICIE, SELLADOR ADHERENTE, CEMENTO PLASTICO, MEMBRANA REFORZADA, MATERIALES, EQUIPO, HERRAMIENTA Y MANO DE OBRA	M2			4.50	4.00		1.00	18.00	18.00

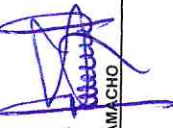

EL CONTRATISTA  
ING. MARTIN BURGOS CAMACHO



SUPERVISOR  
ARQ. EBERTO HAFID TAMAYO ROBLES



COORDINADOR DE SUPERVISIÓN Y CONSTRUCCIÓN DE INFRAESTRUCTURA MUNICIPAL  
ARQ. JESÚS ARTURO LÓPEZ MARTÍNEZ



DIRECTORA DE OBRAS PÚBLICAS  
ING. SENLLACE ARELY SANCHEZ SALAZAR



**CONTRATISTA: MARTIN BURGOS CAMACHO**

CONTRATISTA: MARTIN BURGOS CAMACHO

CONTRATO AYTONA-AD/DIR-FAISM33-15ACCIONESCUARTOAISLADO-029/2022

OBRA: CONSTRUCCIÓN DE 15 ACCIONES DE CUARTO AISLADO EN MEDIDAS DE 4X4 MTS. EN LA CABECERA MUNICIPAL Y LA SINDICATURA DE GRAL. ÁNGEL FLORES DEL MUNICIPIO DE NAVOLATO, SINALOA.

UBICACIÓN CABECERA MUNICIPAL Y LA SINDICATURA DE GRAL. ÁNGEL FLORES DEL MUNICIPIO DE NAVOLATO, SINALOA

HOJA : 2 DE : 9
ESTIMACIÓN No. 04 N (CUATRO NORMAL)
PERIODO DE EJECUCIÓN: DEL: 29/10/2022 AL: 06/11/22

CLAVE	PARTIDA	UNIDAD	LOCALIZACION		CANTIDADES DE OBRA			PZA	PARCIAL	TOTAL
			EJE	TRAMO	LONGITUD	ANCHO	ALTURA			
	BENEFICIARIO: 08.- MARIA DEL ROSARIO LÓPEZ ZAGASTE, COL. TENERIA, CABECERA MUNICIPAL. ENJARRE DE LOSA CON ESTUCO, ACABADO PULIDO.	M2			3.76 4.00	3.76 0.50	1.00 1.00 SUMA 16.14	1.00 1.00 16.14	16.14	
	INSTALACION ELECTRICA INCLUYE: POLIFLEX NARANJA DE 1/2". CAJA, CHALLUPAS GALVANIZADAS, CABLE CALIBRE 12, 14 Y ACCESORIOS	LOTE					1.00	1.00	1.00	
	CANCELERIA DE ALUMINIO NATURAL DE 2" EN VENTANAS Y FIJOS, INCLUYE CRISTAL CLARO	M2				1.00	1.00	1.00	1.00	
	SUMINISTRO Y COLOCACION DE PUERTA MULTIPANEL LAMINADA LISA CON MEDIDAS DE 1.00 X 2.10 MTS., MARCO DE ALUMINIO, INCLUYE CORTES, BISAGRAS DE LIBRO DE 3" Y CHAPA.	PZA					1.00	1.00	1.00	
	IMPERMEABILIZACION DE LOSA DE AZOTEA CON IMPERMEABILIZANTE ELASTOMERICO FIBRADO, INCLUYE LIMPIEZA DE SUPERFICIE, SELLADOR ADHERENTE, CEMENTO PLASTICO, MEMBRANA REFORZADA, MATERIALES, EQUIPO, HERRAMIENTA Y MANO DE OBRA	M2			4.50	4.00	1.00	18.00	18.00	

**CONTRATISTA: MARTIN BURGOS CAMACHO**  
**CONTRATO: AYTONA-ADDIR-FAISMR33-15ACCIONESCUARTO AISLADO-029/2022**  
**FECHA DE INICIO: 29/08/2022**  
**FECHA DE TERMINACIÓN: 06/11/2022**  
**OBRA: CONSTRUCCIÓN DE 15 ACCIONES DE CUARTO AISLADO EN MEDIDAS DE 4X4 MTS. EN LA CABECERA MUNICIPAL Y LA SINDICATURA DE GRAL. ÁNGEL FLORES DEL MUNICIPIO DE NAVOLATO, SINALOA**

**HOJA: 3 DE: 9**  
**ESTIMACIÓN No.**  
**04 N (CUATRO NORMAL)**  
**PERIODO DE EJECUCIÓN:**  
**DEL: 29/10/2022**  
**AL: 06/11/22**

**H. AYUNTAMIENTO DE NAVOLATO - DIRECCIÓN DE OBRAS PUBLICAS**  
**FECHA DE INICIO: 29/08/2022**  
**FECHA DE TERMINACIÓN: 06/11/2022**

UBICACIÓN: CABECERA MUNICIPAL Y LA SINDICATURA DE GRAL. ÁNGEL FLORES DEL MUNICIPIO DE NAVOLATO, SINALOA.

CLAVE	PARTIDA	UNIDAD	LOCALIZACIÓN		CANTIDADES DE OBRA			PZA	PARCIAL	TOTAL
			EJE	TRAMO	LONGITUD	ANCHO	ALTURA			
	BENEFICIARIO: 09.- CARMEN MARIA LÓPEZ VÁZQUEZ; COL. BELEM TORRES; CABECERA MUNICIPAL NAVOLATO, SIN.	M2			3.76	3.76		1.00	14.14	16.14
	ENJARRE DE LOSA CON ESTUCCO, ACABADO PULIDO.				4.00	0.50		1.00	2.00	
								SUMA	16.14	
	INSTALACION ELECTRICA INCLUYE: POLIFLEX NARANJA DE 1/2", CAJA, CHALUPAS GALVANIZADAS, CABLE CALIBRE 12, 14 Y ACCESORIOS.	LOTE						1.00	1.00	1.00
	CANCELERIA DE ALUMINIO NATURAL DE 2" EN VENTANAS Y FIJOS, INCLUYE CRISTAL CLARO	M2				1.00	1.00	1.00	1.00	1.00
	SUMINISTRO Y COLOCACION DE PUERTA MULTIPANEL LAMINADA LISA CON MEDIDAS DE 1.00 X 2.10 MTS., MARCO DE ALUMINIO, INCLUYE: CORTES, BISAGRAS DE LIBRO DE 3" Y CHAPA	PZA						1.00	1.00	1.00
	IMPERMEABILIZACION DE LOSA DE AZOTEA CON IMPERMEABILIZANTE ELASTOMERICO FIBRATADO, INCLUYE LIMPIEZA DE SUPERFICIE, SELLADOR ADHERENTE, CEMENTO PLASTICO, MEMBRANA REFORZADA, MATERIALES, EQUIPO, HERRAMIENTA Y MANO DE OBRA	M2			4.50	4.00		1.00	18.00	18.00

**EL CONTRATISTA**  
**ING. MARTIN BURGOS CAMACHO**

**SUPERVISOR**  
**ARQ. EBERTO RAFAEL TAMAYO ROBLES**

**COORDINADOR DE SUPERVISIÓN Y CONSTRUCCIÓN DE INFRAESTRUCTURA MUNICIPAL**  
**ARQ. JESÚS ARTURO LOPEZ MARTINEZ**

**DIRECTORA DE OBRAS PUBLICAS**  
**ING. SENILACE ARELY SANCHEZ SALAZAR**



CONTRATISTA: MARTIN BURGOS CAMACHO  
CONTRATO: AVTONA-ADDIR-FAISM33-15ACCIONESCUARTO AISLADO-029/2022  
OBRA: CONSTRUCCIÓN DE 15 ACCIONES DE CUARTO AISLADO EN MEDIDAS DE 4X4 MTS. EN LA CABECERA MUNICIPAL Y LA SINDICATURA DE GRAL. ÁNGEL FLORES DEL MUNICIPIO DE NAVOLATO, SINALOA

H. AYUNTAMIENTO DE NAVOLATO - DIRECCIÓN DE OBRAS PUBLICAS  
FECHA DE INICIO: 29/08/2022  
FECHA DE TERMINACIÓN: 06/11/2022

UBICACIÓN: CABECERA MUNICIPAL Y LA SINDICATURA DE GRAL. ÁNGEL FLORES DEL MUNICIPIO DE NAVOLATO, SINALOA.

HOJA : 4 DE : 9
ESTIMACIÓN No. 04 N (CUATRO NORMAL)
PERIODO DE EJECUCIÓN: DEL: 29/10/2022 AL: 06/11/22

CLAVE	PARTIDA DESCRIPCIÓN	UNIDAD	LOCALIZACIÓN		CANTIDADES DE OBRA			PZA	PARCIAL	TOTAL
			EJE	TRAMO	LONGITUD	ANCHO	ALTURA			
	BENEFICIARIO: 10.- GUADALUPE BELTRAN; COL. NAVARIT, CABECERA MUNICIPAL NAVOLATO, SIN.									
	ENJARRE DE LOSA CON ESTUCCO, ACABADO PULIDO	M2			3.76	3.76		1.00	14.14	16.14
					4.00	0.50		1.00	2.00	
								SUMA	16.14	
	INSTALACION ELECTRICA INCLUYE: POLIFLEX NARANJA DE 1/2", CAJA, CHALUPAS GALVANIZADAS, CABLE CALIBRE 12, 14 Y ACCESORIOS	LOTE						1.00	1.00	1.00
	CANCELERIA DE ALUMINIO NATURAL DE 2" EN VENTANAS Y FIJOS, INCLUYE CRISTAL CLARO	M2				1.00	1.00	1.00	1.00	1.00
	SUMINISTRO Y COLOCACION DE PUERTA MULTIPANEL LAMINADA LISA CON MEDIDAS DE 1.00 X 2.10 MTS. MARCO DE ALUMINIO, INCLUYE: CORTES, BISAGRAS DE LIBRO DE 3" Y CHAPA.	PZA						1.00	1.00	1.00
	IMPERMEABILIZACION DE LOSA DE AZOTEA CON IMPERMEABILIZANTE ELASTOMERICO FIBRATADO, INCLUYE LIMPIEZA DE SUPERFICIE, SELLADOR ADHERENTE, CEMENTO PLASTICO, MEMBRANA REFORZADA, MATERIALES, EQUIPO, HERRAMIENTA Y MANO DE OBRA	M2			4.50	4.00		1.00	18.00	18.00

EL CONTRATISTA ING. MARTIN BURGOS CAMACHO	SUPERVISOR ARQ. EBERTO HAFID TAMAYO ROBLES	COORDINADOR DE SUPERVISIÓN Y CONSTRUCCIÓN DE INFRAESTRUCTURA MUNICIPAL ARQ. JESUS ARTURO LOPEZ MARTINEZ	DIRECTORA DE OBRAS PUBLICAS ING. SENILLACE ARELY SANCHEZ SALAZAR
--	---	--	---



ING. SENLLACE ARELY SANCHEZ SALAZAR

CONTRATISTA: MARTIN BURGOS CAMACHO

CONTRATISTA: MARTIN BURGOS CAMACHO

CONTRATO: AYTONA-ADJDIR-FAISMR33-15ACCIONESCUARTOAISLADO-029/2022

OBRA: CONSTRUCCIÓN DE 15 ACCIONES DE CUARTO AISLADO EN MEDIDAS DE 4X4 MTS. EN LA CABECERA MUNICIPAL Y LA SINDICATURA DE GRAL. ÁNGEL FLORES DEL MUNICIPIO DE NAVOLATO, SINALOA.

UBICACIÓN: CABECERA MUNICIPAL Y LA SINDICATURA DE GRAL. ÁNGEL FLORES DEL MUNICIPIO DE NAVOLATO, SINALOA.

HOJA : 6 DE : 9
ESTIMACIÓN No. 04 N (CUATRO NORMAL)
PERIODO DE EJECUCIÓN: DEL: 29/10/2022 AL: 06/11/22

[illegible]



[illegible]

H. AYUNTAMIENTO DE NAVOLATO - DIRECCIÓN DE OBRAS PUBLICAS

FECHA DE INICIO: 29/08/2022

FECHA DE TERMINACIÓN: 06/11/2022

RA MUNICIPAL Y LA SINDICATURA DE

VOLATO SINALOA

[illegible]

SUPERVISOR

ARQ. EBERTO HAFID TAMAYO ROBLES

COORDINADOR DE SUPERVISIÓN Y CONSTRUCCIÓN DE  
INFRAESTRUCTURA MUNICIPAL

ING. SENLLACE ARELY SANCHEZ SALAZAR



HOJA: 9 DE: 9

ESTIMACIÓN N°.

04 N (CUATRO NORMAL)

PERIODO DE EJECUCIÓN:

DEL: 29/10/2022

AL: 06/11/22

CONTRATISTA: MARTIN BURGOS CAMACHO

CONTRATO: AYTONA-ADIDIR-FAISMIR33-15ACCIONESCUARTO AISLADO-029/2022

OBRA: CONSTRUCCIÓN DE 15 ACCIONES DE CUARTO AISLADO EN MEDIDAS DE 4X4 MTS. EN LA CABECERA MUNICIPAL Y LA SINDICATURA DE GRAL. ÁNGEL FLORES DEL MUNICIPIO DE NAVOLATO, SINALOA.

H. AYUNTAMIENTO DE NAVOLATO - DIRECCIÓN DE OBRAS PUBLICAS

FECHA DE INICIO: 29/08/2022

FECHA DE TERMINACIÓN: 06/11/2022

UBICACIÓN: CABECERA MUNICIPAL Y LA SINDICATURA DE GRAL. ÁNGEL FLORES DEL MUNICIPIO DE NAVOLATO, SINALOA.

CLAVE	PARTIDA	UNIDAD	LOCALIZACIÓN		CANTIDADES DE OBRA			PZA	PARCIAL	TOTAL
			EJE	TRAMO	LONGITUD	ANCHO	ALTURA			
	BENEFICIARIO: 15- RAMÓN ALBERTO CARO CORONA; LOCALIDAD EL GUAMUCHILITO, SIND. DE VILLA ANGEL FLORES, MPIO. DE NAVOLATO, SIN.									
	ENJARRE DE LOSA CON ESTUCCO, ACABADO PULIDO.	M2			3.76	3.76		1.00	14.14	16.14
					4.00	0.50		1.00	2.00	
								SUMA	16.14	
	INSTALACION ELECTRICA INCLUYE: POLIFLEX NARANJA DE 1/2", CAJA, CHALUPAS GALVANIZADAS, CABLE CALIBRE 12, 14 Y ACCESORIOS	LOTE						1.00	1.00	1.00
	CANCELERIA DE ALUMINIO NATURAL DE 2" EN VENTANAS Y FIJOS, INCLUYE CRISTAL CLARO	M2				1.00	1.00	1.00	1.00	1.00
	SUMINISTRO Y COLOCACION DE PUERTA MULTIPANEL LAMINADA LISA CON MEDIDAS DE 1.00 X 2.10 MTS., MARCO DE ALUMINIO, INCLUYE: CORTES, BISAGRAS DE LIBRO DE 3" Y CHAPA.	PZA						1.00	1.00	1.00
	IMPERMEABILIZACION DE LOSA DE AZOTEA CON IMPERMEABILIZANTE ELASTOMERICO FIBRATADO, INCLUYE LIMPIEZA DE SUPERFICIE, SELLADOR ADHERENTE, CEMENTO PLASTICO, MEMBRANA REFORZADA, MATERIALES, EQUIPO, HERRAMIENTA Y MANO DE OBRA	M2			4.50	4.00		1.00	18.00	18.00

EL CONTRATISTA

ING. MARTIN BURGOS CAMACHO

SUPERVISOR

ARQ. EBERTO HAFID TAMAYO ROBLES

COORDINADOR DE SUPERVISION Y CONSTRUCCIÓN DE INFRAESTRUCTURA MUNICIPAL

ARQ. JESÚS ARTURO LOPEZ MARTINEZ

DIRECTORA DE OBRAS PUBLICAS

ING. SENLLACE ARELY SANCHEZ SALAZAR

H. AYUNTAMIENTO DE NAVOLATO - DIRECCIÓN DE OBRAS PÚBLICAS				HOJA:	01 de 01
CONTRATISTA:	MARTIN BURGOS CAMACHO	FECHA DE INICIO:	29 de agosto de 2022	ESTIMACIÓN No.	
CONTRATO:	AYTONA-ADIDIR-FAISM33-15ACCIONESCUARTO AISLADO-029/2022	FECHA DE TERMINACIÓN:	6 de noviembre de 2022	04 N (CUATRO NORMAL)	
OBRA: CONSTRUCCIÓN DE 15 ACCIONES DE CUARTO AISLADO EN MEDIDAS DE 4X4 MTS. EN LA CABECERA MUNICIPAL Y LA SINDICATURA DE GRAL. ÁNGEL FLORES DEL MUNICIPIO DE NAVOLATO, SINALOA.				PERIODO DE EJECUCIÓN	
				DEL:	29 de octubre de 2022
				AL:	6 de noviembre de 2022
UBICACIÓN: CABECERA MUNICIPAL Y LA SINDICATURA DE GRAL. ÁNGEL FLORES DEL MUNICIPIO DE NAVOLATO, SINALOA.					

CROQUIS DE ESTIMACION

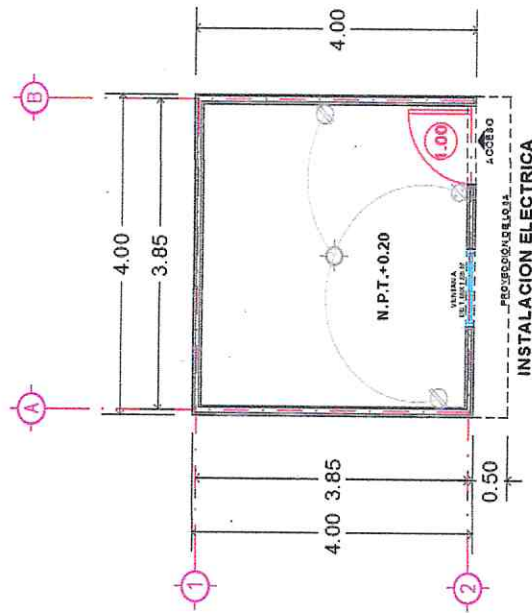

- 13.- ENJARRE DE LOSA CON ESTUCO: 145.26 M2
- 14.- INSTALACION ELECTRICA: 9 LOTE
- 15.- CANCELERIA DE ALUMINIO NA TURAL DE 2": 9 M2

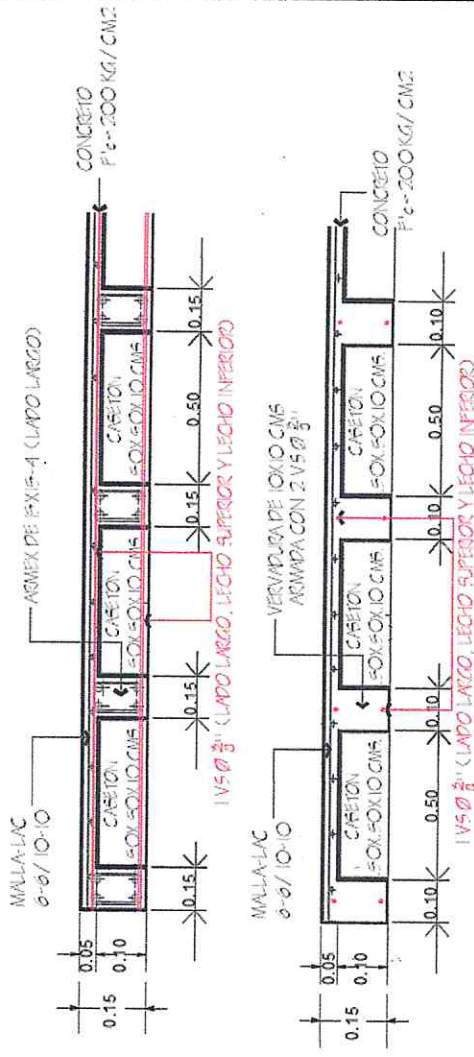

DETALLE DE LOSA ALIGERADA

- 16.- SUMINISTRO Y COLOCACION DE PUERTA MULTIPANEL LAMINADA LISA: 9 PZAS
- 17.- IMPERMEABILIZACION DE LOSA DE AZOTEA: 162 M2

EL CONTRATISTA

ING. MARTIN BURGOS CAMACHO

SUPERVISOR DE OBRA

ARQ. EBERTO HAFID TAMAYO ROBLES



## REPORTE FOTOGRAFICO

EST. 4N

**OBRA:** CONSTRUCCIÓN DE 15 ACCIONES DE CUARTO AISLADO EN MEDIDAS DE 4X4 MTS. EN LA CABECERA MUNICIPAL Y LA SINDICATURA DE GRAL. ÁNGEL FLORES DEL MUNICIPIO DE NAVOLATO, SINALOA.

**CONTRATO No:** AYTONA-ADJDIR-FAISMR33-15ACCIONESCUARTOAISLADO-029/2022

**BENEFICIARIO:** 07.- CONCEPCIÓN LÓPEZ VÁZQUEZ; LA NOPELERA, EN LA SIND. DE VILLA ANGEL FLORES.

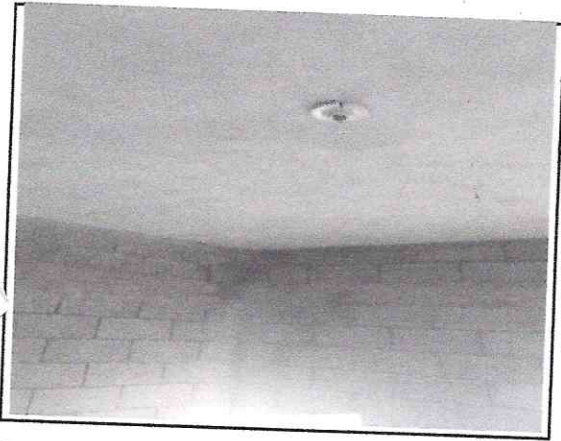

ENJARRE DE LOSA CON ESTUCO, ACABADO PULIDO.



INSTALACION ELECTRICA INCLUYE: POLIFLEX NARANJA DE 1/2",



ANCELERIA DE ALUMINIO NATURAL DE 2" EN VENTANAS Y FIJOS, INCLUYE CRISTAL CLARO



SUMINISTRO Y COLOCACION DE PUERTA MULTIPANEL LAMINADA LISA CON MEDIDAS DE 1.00 X 2.10 MTS.



IMPERMEABILIZACION DE LOSA DE AZOTEA CON IMPERMEABILIZANTE ELASTOMERICO FIBRATADO

EL CONTRATISTA

ING. MARTIN BURGOS CAMACHO

SUPERVISOR DE OBRA

ARQ. EBERTO HAFID TAMAYO ROBLES

## REPORTE FOTOGRAFICO

EST. 4N

OBRA: CONSTRUCCIÓN DE 15 ACCIONES DE CUARTO AISLADO EN MEDIDAS DE 4X4 MTS. EN LA CABECERA MUNICIPAL Y LA SINDICATURA DE GRAL. ÁNGEL FLORES DEL MUNICIPIO DE NAVOLATO, SINALOA.

CONTRATO No: AYTONA-ADJDIR-FAISMR33-15ACCIONESCUARTOAISLADO-029/2022

BENEFICIARIO: 08.- MARÍA DEL ROSARIO LÓPEZ ZAGASTE, COL. TENERIA, CABECERA MUNICIPAL.



ENJARRE DE LOSA CON ESTUCO, ACABADO PULIDO.

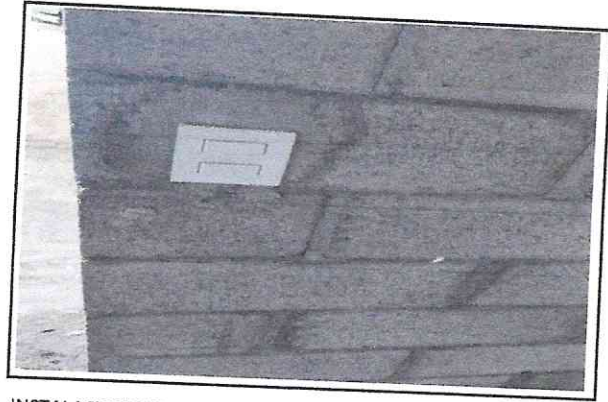

INSTALACION ELECTRICA INCLUYE: POLIFLEX NARANJA DE 1/2",



CANCELERIA DE ALUMINIO NATURAL DE 2" EN VENTANAS Y FIJOS, INCLUYE CRISTAL CLARO

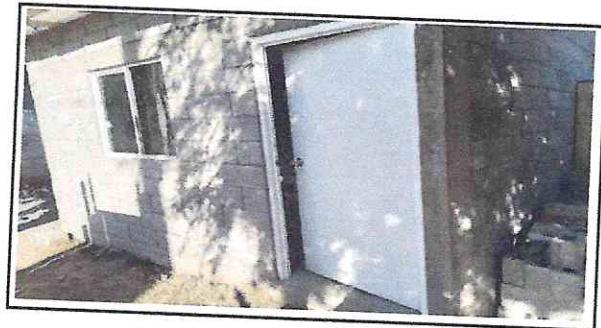

SUMINISTRO Y COLOCACION DE PUERTA MULTIPANEL LAMINADA LISA CON MEDIDAS DE 1.00 X 2.10 MTS.

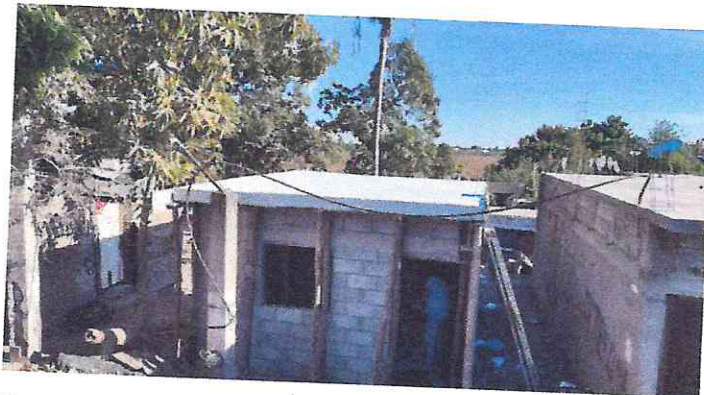

IMPERMEABILIZACION DE LOSA DE AZOTEA CON IMPERMEABILIZANTE ELASTOMERICO FIBRATADO

EL CONTRATISTA

ING. MARTIN BURGOS CAMACHO

SUPERVISOR DE OBRA

ARQ. EBERTO HAFID TAMAYO ROBLES



## REPORTE FOTOGRAFICO

OBRA: CONSTRUCCIÓN DE 15 ACCIONES DE CUARTO AISLADO EN MEDIDAS DE 4X4 MTS. EN LA CABECERA MUNICIPAL Y LA SINDICATURA DE GRAL. ÁNGEL FLORES DEL MUNICIPIO DE NAVOLATO, SINALOA.

EST. 4N

CONTRATO No: AYTONA-ADJDIR-FAISMR33-15ACCIONESCUARTOAISLADO-029/2022

BENEFICIARIO: 09.- CARMEN MARÍA LÓPEZ VÁZQUEZ; COL. BELEM TORRES, CABECERA MUNICIPAL. NAVOLATO, SIN.



ENJARRE DE LOSA CON ESTUCO, ACABADO PULIDO.



INSTALACION ELECTRICA INCLUYE: POLIFLEX NARANJA DE 1/2", Y ENJARRE CON ESTUCO.



CANCELERIA DE ALUMINIO NATURAL DE 2" EN VENTANAS Y FIJOS, INCLUYE CRISTAL CLARO



SUMINISTRO Y COLOCACION DE PUERTA MULTIPANEL LAMINADA LISA CON MEDIDAS DE 1.00 X 2.10 MTS.



IMPERMEABILIZACION DE LOSA DE AZOTEA CON IMPERMEABILIZANTE ELASTOMERICO FIBRADO

EL CONTRATISTA

ING. MARTIN BURGOS CAMACHO

SUPERVISOR DE OBRA

ARQ. EBERTO HAFID TAMAYO ROBLES

HOJA 3 DE 9

## REPORTE FOTOGRAFICO

OBRA: CONSTRUCCIÓN DE 15 ACCIONES DE CUARTO AISLADO EN MEDIDAS DE 4X4 MTS. EN LA CABECERA MUNICIPAL Y LA SINDICATURA DE GRAL. ÁNGEL FLORES DEL MUNICIPIO DE NAVOLATO, SINALOA.

CONTRATO No: AYTONA-ADJDIR-FAISMR33-15ACCIONESCUARTOAISLADO-029/2022

BENEFICIARIO: 10.- GUADALUPE BELTRÁN; COL. NAYARIT, CABECERA MUNICIPAL. NAVOLATO, SIN.



ENJARRE DE LOSA CON ESTUCO, ACABADO PULIDO.



INSTALACION ELECTRICA INCLUYE: POLIFLEX NARANJA DE 1/2",



CANCELERIA DE ALUMINIO NATURAL DE 2" EN VENTANAS Y FIJOS, INCLUYE CRISTAL CLARO



SUMINISTRO Y COLOCACION DE PUERTA MULTIPANEL LAMINADA LISA CON MEDIDAS DE 1.00 X 2.10 MTS.



IMPERMEABILIZACION DE LOSA DE AZOTEA CON IMPERMEABILIZANTE ELASTOMERICO FIBRATADO

EL CONTRATISTA

ING. MARTIN BURGOS CAMACHO

SUPERVISOR DE OBRA

ARQ. EBERTO HAFID TAMAYO ROBLES



## REPORTE FOTOGRAFICO

OBRA: CONSTRUCCIÓN DE 15 ACCIONES DE CUARTO AISLADO EN MEDIDAS DE 4X4 MTS. EN LA CABECERA MUNICIPAL Y LA SINDICATURA DE GRAL. ÁNGEL FLORES DEL MUNICIPIO DE NAVOLATO, SINALOA.  
CONTRATO No: AYTONA-ADJDIR-FAISMR33-15ACCIONESCUARTOAISLADO-029/2022  
BENEFICIARIO: 11.- PERLA JANETH ESPINOZA GARCÍA; LOCALIDAD DE 5 DE MAYO, SIND. DE VILLA ANGEL FLORES.  
MPIO. DE NAVOLATO, SIN.



ENJARRE DE LOSA CON ESTUCO, ACABADO PULIDO.



EST. 4N

INSTALACION ELECTRICA INCLUYE: POLIFLEX NARANJA DE 1/2",



CANCELERIA DE ALUMINIO NATURAL DE 2" EN VENTANAS Y FIJOS, INCLUYE CRISTAL CLARO



SUMINISTRO Y COLOCACION DE PUERTA MULTIPANEL LAMINADA LISA CON MEDIDAS DE 1.00 X 2.10 MTS.



IMPERMEABILIZACION DE LOSA DE AZOTEA CON IMPERMEABILIZANTE ELASTOMERICO FIBRATADO

EL CONTRATISTA

ING. MARTIN BURGOS CAMACHO

SUPERVISOR DE OBRA

ARQ. EBERTO HAFID TAMAYO ROBLES



## REPORTE FOTOGRAFICO

OBRA: CONSTRUCCIÓN DE 15 ACCIONES DE CUARTO AISLADO EN MEDIDAS DE 4X4 MTS. EN LA CABECERA MUNICIPAL Y LA SINDICATURA DE GRAL. ÁNGEL FLORES DEL MUNICIPIO DE NAVOLATO, SINALOA.

CONTRATO No: AYTONA-ADJDIR-FAISMR33-15ACCIONESCUARTOAISLADO-029/2022

BENEFICIARIO: 12.- MARICELA AYÓN FÉLIX, LOCALIDAD DE 5 DE MAYO, SIND. DE VILLA ANGEL FLORES. MPIO. DE NAVOLATO, SIN.



ENJARRE DE LOSA CON ESTUCO, ACABADO PULIDO.



EST. 4N

INSTALACION ELECTRICA INCLUYE: POLIFLEX NARANJA DE 1/2",



CANCELERIA DE ALUMINIO NATURAL DE 2" EN VENTANAS Y FIJOS, INCLUYE CRISTAL CLARO



SUMINISTRO Y COLOCACION DE PUERTA MULTIPANEL LAMINADA LISA CON MEDIDAS DE 1.00 X 2.10 MTS.



IMPERMEABILIZACION DE LOSA DE AZOTEA CON IMPERMEABILIZANTE ELASTOMERICO FIBRATADO

EL CONTRATISTA

ING. MARTÍN BURGOS CAMACHO

SUPERVISOR DE OBRA

ARQ. EBERTO HAFID TAMAYO ROBLES



## REPORTE FOTOGRAFICO

OBRA: CONSTRUCCIÓN DE 15 ACCIONES DE CUARTO AISLADO EN MEDIDAS DE 4X4 MTS. EN LA CABECERA MUNICIPAL Y LA SINDICATURA DE GRAL. ÁNGEL FLORES DEL MUNICIPIO DE NAVOLATO, SINALOA.

CONTRATO No: AYTONA-ADJDIR-FAISMR33-15ACCIONESCUARTOAISLADO-029/2022

BENEFICIARIO: 13.- GUADALUPE ROBLES PÉREZ, COLONIA EVELIO PLATA, SIND. DE VILLA ANGEL FLORES. MPIO. DE NAVOLATO, SIN.

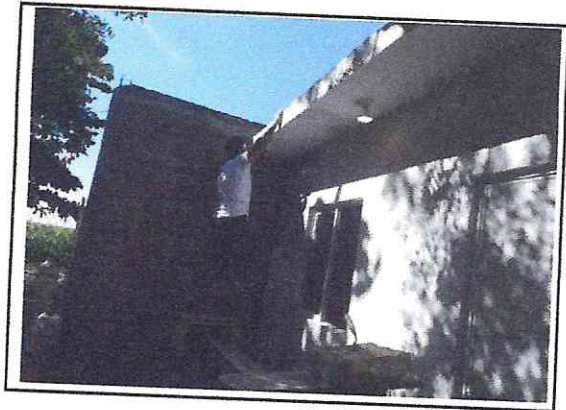

ENJARRE DE LOSA CON ESTUCO, ACABADO PULIDO.

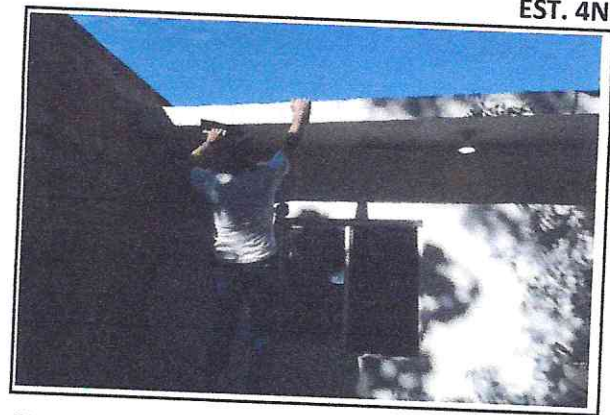

EST. 4N

INSTALACION ELECTRICA INCLUYE: POLIFLEX NARANJA DE 1/2",

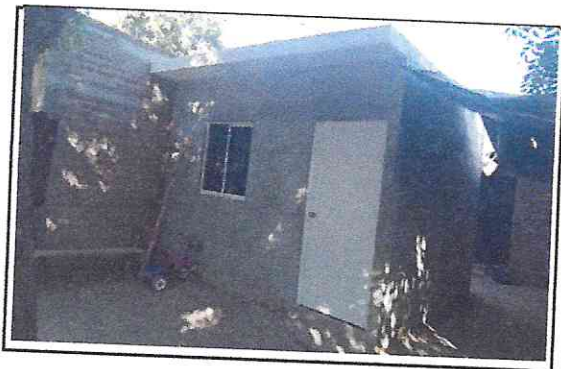

CANCELERIA DE ALUMINIO NATURAL DE 2" EN VENTANAS Y FIJOS, INCLUYE CRISTAL CLARO



SUMINISTRO Y COLOCACION DE PUERTA MULTIPANEL LAMINADA LISA CON MEDIDAS DE 1.00 X 2.10 MTS.



IMPERMEABILIZACION DE LOSA DE AZOTEA CON IMPERMEABILIZANTE ELASTOMERICO FIBRATADO

EL CONTRATISTA

ING. MARTIN BURGOS CAMACHO

SUPERVISOR DE OBRA

ARQ. EBERTO HAFID TAMAYO ROBLES



## REPORTE FOTOGRAFICO

OBRA: CONSTRUCCIÓN DE 15 ACCIONES DE CUARTO AISLADO EN MEDIDAS DE 4X4 MTS. EN LA CABECERA MUNICIPAL Y LA SINDICATURA DE GRAL. ÁNGEL FLORES DEL MUNICIPIO DE NAVOLATO, SINALOA.

CONTRATO No: AYTONA-ADJDIR-FAISMR33-15ACCIONESCUARTOAISLADO-029/2022

BENEFICIARIO: 14.- ANTONIO CORONA HERNÁNDEZ; LOCALIDAD EL GUAMUCHILITO, SIND. DE VILLA ANGEL FLORES. MPIO. DE NAVOLATO, SIN.

EST. 4N



ENJARRE DE LOSA CON ESTUCO, ACABADO PULIDO.



INSTALACION ELECTRICA INCLUYE: POLIFLEX NARANJA DE 1/2",



CANCELERIA DE ALUMINIO NATURAL DE 2" EN VENTANAS Y FIJOS, INCLUYE CRISTAL CLARO



SUMINISTRO Y COLOCACION DE PUERTA MULTIPANEL LAMINADA LISA CON MEDIDAS DE 1.00 X 2.10 MTS.



IMPERMEABILIZACION DE LOSA DE AZOTEA CON IMPERMEABILIZANTE ELASTOMERICO FIBRATADO



EL CONTRATISTA

ING. MARTIN BURGOS CAMACHO

SUPERVISOR DE OBRA

ARQ. EBERTO HAFID TAMAYO ROBLES

HOJA 8 DE 9



## REPORTE FOTOGRAFICO

OBRA: CONSTRUCCIÓN DE 15 ACCIONES DE CUARTO AISLADO EN MEDIDAS DE 4X4 MTS. EN LA CABECERA MUNICIPAL Y LA SINDICATURA DE GRAL. ÁNGEL FLORES DEL MUNICIPIO DE NAVOLATO, SINALOA.  
CONTRATO No: AYTONA-ADJDIR-FAISMR33-15ACCIONESCUARTOAISLADO-029/2022  
BENEFICIARIO: 15.- RAMÓN ALBERTO CARO CORONA; LOCALIDAD EL GUAMUCHILITO, SIND. DE VILLA ANGEL FLORES. MPIO. DE NAVOLATO, SIN.



ENJARRE DE LOSA CON ESTUCO, ACABADO PULIDO.



EST. 4N

INSTALACION ELECTRICA INCLUYE: POLIFLEX NARANJA DE 1/2",



CANCELERIA DE ALUMINIO NATURAL DE 2" EN VENTANAS Y FIJOS, INCLUYE CRISTAL CLARO



SUMINISTRO Y COLOCACION DE PUERTA MULTIPANEL LAMINADA LISA CON MEDIDAS DE 1.00 X 2.10 MTS.

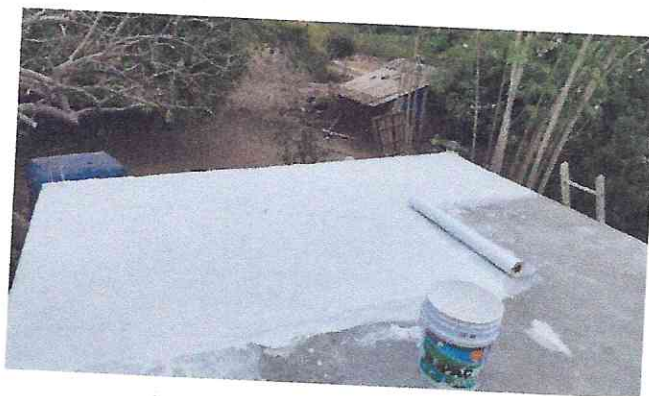

IMPERMEABILIZACION DE LOSA DE AZOTEA CON IMPERMEABILIZANTE ELASTOMERICO FIBRATADO

EL CONTRATISTA

ING. MARTÍN BURGOS CAMACHO

SUPERVISOR DE OBRA

ARQ. EBERTO HAFID TAMAYO ROBLES