

escafandra de Bronce

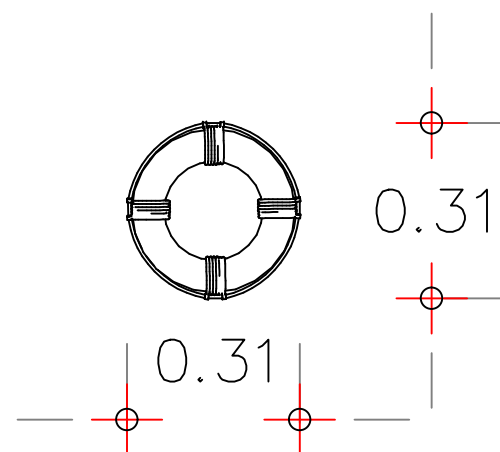

Salvavidas metalico

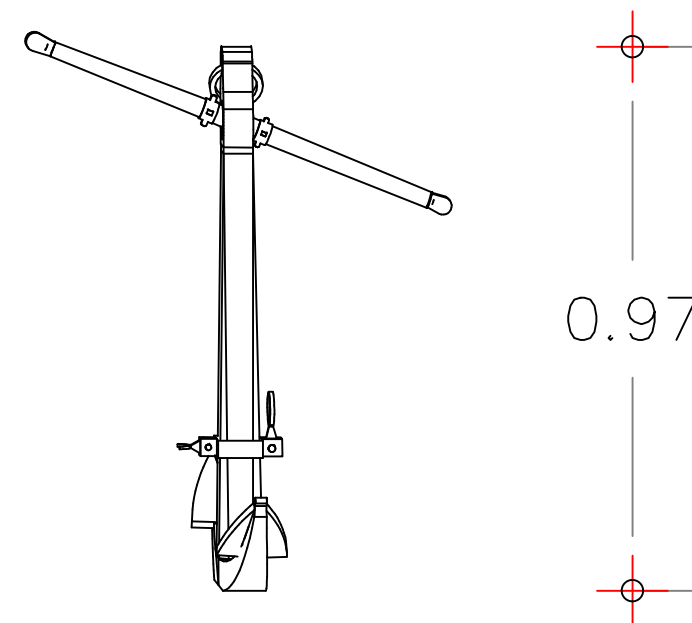
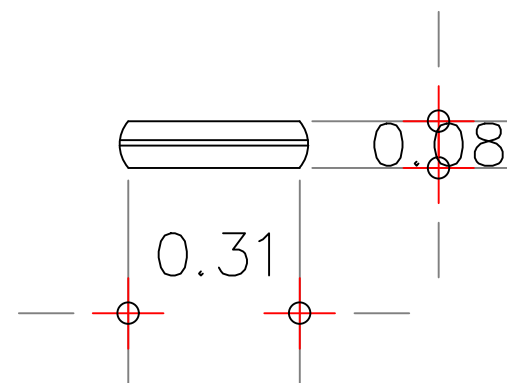

Ancla de Bronce

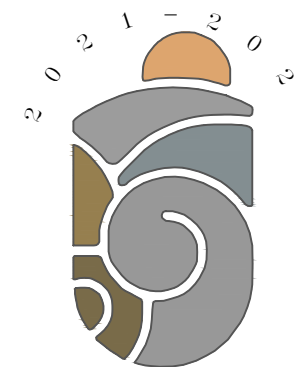
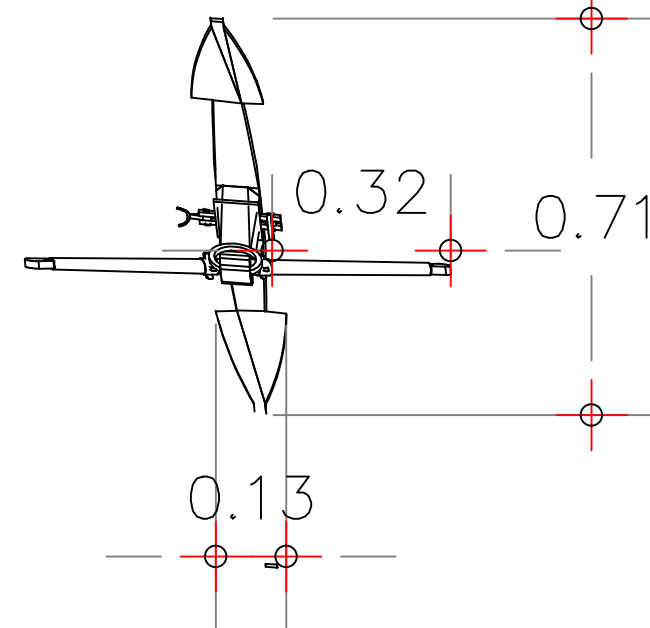

MAZATLÁN
DONDE SE ROMPEN LAS OLAS

PRESIDENTE MUNICIPAL

QFB. LUIS GUILLERMO BENITEZ TORRES

DIRECTOR DE OBRAS PUBLICAS

ING. LUIS GERARDO NUÑEZ GUTIERREZ

SUBDIRECTOR DE OBRAS PUBLICAS

ING. MARTIN GALLARDO NORIEGA

JEFE DEL DEPTO. DE PROYECTO Y TOPOGRAFIA

ING. JUAN CARLOS GALARZA BARRÓN

INTEGRANTES DEL DEPARTAMENTO DE PROYECTOS:

ARQ. ANA GABRIELA OSUNA RENDON

ARQ. JESUS IVAN MORENO JIMENEZ

ARQ. MARTIN LOAIZA NORIEGA

PROYECTO:
MONUMENTO JACQUES COSTEAU
PASEO CLAUSSEN



LOCALIZACION

NORTE

ESCALA:

S/E

FECHA:

05/05/22

DISEÑO - DIBUJO:

ARQ. MARTIN LOAIZA N

LAMINA No.

1

CLAVE



MUNICIPIO DE MAZATLAN
CALLE ANGEL FLORES S/N COLONIA CENTRO MAZATLAN, SIN.