

PENTA ESPACIO SA DE CV

DOMICILIO FISCAL:
NEVADO DE COLIMA 6306 LA CAMPIÑA
MAZATLAN, SINALOA, MEXICO, C.P.: 82136
R.F.C.: PES080418371
REGIMEN FISCAL: REGIMEN SIMPLIFICADO DE CONFIANZA

EXPEDIDO EN:
NEVADO DE COLIMA 6306 LA CAMPIÑA
MAZATLAN, SINALOA, MEXICO, C.P.: 82136
R.F.C.: PES080418371

DOMICILIO FISCAL DEL CLIENTE:
MUNICIPIO DE ESCUINAPA
PALACIO MUNICIPAL SN ESCUINAPA CENTRO
ESCUINAPA, SINALOA, MEXICO, C.P.: 82400
R.F.C.: MES860102MF0
USO CFDI: CONSTRUCCIONES

FOLIO FISCAL: C17C8A3B-BC97-4E97-84AC-81B4E8B83715
CERTIFICADO SAT: 00001000000504204971
SERIE CSD: 00001000000501899966
FECHA CERTIFICACIÓN: 08/DIC./2022 14:27:36
SERIE Y FOLIO: 343
FECHA DE ELABORACIÓN: 08/DIC./2022 13:25:00
LUGAR DE EXPEDICIÓN: 82136

CANTIDAD	DESCRIPCIÓN	U.M.	PRECIO UNITARIO	IMPORTE
1.00	PAGO DE ESTIMACION 01 SOBRE EL CONTRATO NO ESC-DOSPE/FISMDF/URB/2022-035 CONSTRUCCION DE TECHUMBRE METALICA EN UNIDAD DEPORTIVA BENITO JUAREZ, ESCUINAPA, SINALOA.	UNIDAD DE SERVICIO	\$536,561.58	\$536,561.58
SUBTOTAL DE ESTIMACION=\$536,561.58 AMORTIZACION DEL ANT 35%=\$0.00				
RETENCIONES 3% INSPECCION DE OBRA=\$16,096.85 TOTAL DE RETENCIONES=\$16,096.85				
SUBTOTAL BASE DE IVA=\$536,561.58 IVA 16%=\$85,849.85 TOTAL=\$622,411.43				
LIQUIDO A RECIBIR: \$606,314.58				
PRODUCTO SAT: 72152600 UNIDAD MEDIDA SAT: E48 UNIDAD DE SERVICIO: IMPUESTOS: 002 IVA: \$85,849.85				

SELLO DIGITAL

VED8GmTs2kiznHi6it+3S33InIYOsefgKAwnGt7K1wkLEiPh1M63G/PBA1dbF0K7zhy8qHK2e+mBiYNBbj0U9j93CK4jSbLY5fsAMf+S2SHzM6P82A9CRB1xkSJ15O4uzFDHcBVP0/vC+o62+w1dX77sJalJMb44YTS2GNP0j5vHDt8YAQ1qhefZGIBJkeRRZptx16rUeUw/JdHWPryTm0Q6TY2MSI7amRbeRpCuoGvModjYt4cWxjwMPKfkDa/P5eh7RU9LttYIYOSetijZ7UrkCKBvkOSH2fA16ZR7LwZwC7AC6nnpnEzWDzFbXIWw7IH1nfKTrl4wco03SvNKg==

SELLO DEL SAT

IJ9NCmct2I71DP63IUwW7fpXXKpAz9A8a/+A7LH2HRUH226QV+9RP2gUzHDrOzEmVmreFh+wUIFxyIRGhlikAdbDZccLJNOrWgJUMp+LRs9M7jpwg1empfDm6sexGTm3dPFgYChp4DQfgYVgdnry2XKd3oUHBfnbFw8ITuVn4FfQHOL1c5K1Z8G9Mr8IWholjIiAi2Or7sAv1y3+vZlBtjEJoL2ZNZGv5CY+eb+AkKa02V8st+Jnjp0UeTN1efJV6WbhBsOBkdArv+eiwwWTvIV2wGY6d4+g5vOQIEURXyxerr5SGsxd/3PITqkkekJT1Ecqa89UzoSDjAyhYLnng==

CADENA ORIGINAL DEL TIMBRE FISCAL DIGITAL DEL SAT

II1.1IC17C8A3B-BC97-4E97-84AC-81B4E8B83715I2022-12-08T14:27:36PPD101129EA3IVED8GmTs2kiznHi6it+3S33InIYOsefgKAwnGt7K1wkLEiPh1M63G/PBA1dbF0K7zhy8qHK2e+mBiYNBbj0U9j93CK4jSbLY5fsAMf+S2SHzM6P82A9CRB1xkSJ15O4uzFDHcBVP0/vC+o62+w1dX77sJalJMb44YTS2GNP0j5vHDt8YAQ1qhefZGIBJkeRRZptx16rUeUw/JdHWPryTm0Q6TY2MSI7amRbeRpCuoGvModjYt4cWxjwMPKfkDa/P5eh7RU9LttYIYOSetijZ7UrkCKBvkOSH2fA16ZR7LwZwC7AC6nnpnEzWDzFbXIWw7IH1nfKTrl4wco03SvNKg==I00001000000504204971I

CODIGO BIDIMENSIONAL



IMPORTE CON LETRA

SEISCIENTOS VEINTIDOS MIL CUATROCIENTOS ONCE PESOS 43/100 M.N.

FORMA DE PAGO

99 - POR DEFINIR

METODO DE PAGO

PAGO EN PARCIALIDADES O DIFERIDO

MONEDA

MXN

TIPO DE COMPROBANTE

INGRESO

CONDICIONES DE PAGO

CREDITO O DIA(S)

SUBTOTAL:

\$536,561.58

IVA 16.00 %:

\$85,849.85

TOTAL:

\$622,411.43



						ESTIMACIÓN:	01
						MUNICIPIO:	ESCUINAPA
DESCRIPCIÓN:	CONSTRUCCION DE TECHUMBRE METLICA EN UNIDAD DEPORTIVA BENITO JUAREZ, MUNICIPIO DE ESCUINAPA, SINALOA				LOCALIDAD:	ESCUINAPA	
FECHA INICIO CONTRATO:	24-oct-22	FECHA TERMINACIÓN CONTRATO	22-dic-22	CONTRATO:	ESC-DOSPE/FISMDF/URB/2022-035		FECHA CONTRATO: 21-oct-22

IMPORTE DE OBRA:	\$ 622,411.43	CLAVE DE CONVENIO ADICIONAL:
IMPORTE DE ANTICIPO DE OBRA:	\$0.00	PERIODO CONVENIO ADICIONAL:
IMPORTE TOTAL DE CONTRATO:	\$ 622,411.43	IMPORTE CONVENIO ADICIONAL:
IMPORTE DE ANTICIPO DE OBRA SEGÚN CONVENIO:	\$0.00	IMP. TOTAL CONTRATADO:

NO. DE ESTIMACIÓN	PERIODO	IMPORTE ESTIMACIÓN	IMPORTE SIN IVA	INS.P DE OBRAS 3.00%	5 AL MILLAR C.M.I.C. 0.000%	AMORTIZACIÓN ANTICIPO		TOTAL DEDUCCIONES	LIQUIDO A PAGAR
							0.00%		
01N	24-oct.-22	\$ 622,411.43	\$ 536,561.58	\$ 16,096.85	\$ 0.00	\$ 0.00		\$ 16,096.85	\$ 606,314.58
TOTALES:		\$ 622,411.43	\$ 536,561.58	\$ 16,096.85	\$ 0.00	\$ 0.00		\$ 16,096.85	\$ 606,314.58
SALDO DEL CONTRATO:		\$ 0.00		SALDO POR AMORTIZAR:		\$ 0.00		\$ 0.00	

ING. PEDRO

G. JESUS RAMON CONTRERAS SANDOVAL
DE OBRAS, SEVICIOS PUBLICOS Y ECOLOGIA

ING. PEDRO AYON LUCAS
CONTRATISTA

ING. JESUS RAMON CONTRERAS SANDOVAL

DIRECTOR DE OBRAS, SERVICIOS PUBLICOS Y ECOLOGIA

Guadalupe Gu
ING. GUADALUPE GUERRERO
SUPERVISOR



RECIBO

Fecha: 07-dic-22

CARATULA DE ESTIMACIÓN DE OBRA No: 01

CONTRATISTA: PENTAESPACIO, S.A. DE C.V.
DOMICILIO: CALLE NEVADO DE COLIMA No. 6306, COL. LA CAMPIÑA, MAZATLAN, SIN. C.P. 82136

ESTIMACIÓN No: 01

PERIODO DE ESTIMACION:
DEL 24-oct-22
AL 07-dic-22

R.F.C.
PES080418371

FECHA DE CONTRATO:
21-oct-22

LOCALIDAD: MUNICIPIO:
ESCUINAPA ESCUINAPA

PERIODO DE EJECUCIÓN DEL
CONTRATO:

INICIO: 24-oct-22
TERMINACIÓN: 22-dic-22

PRORROGA:

DEL:
AL:

DESCRIPCIÓN:

CONSTRUCCION DE TECHUMBRE METLICA EN UNIDAD DEPORTIVA BENITO JUAREZ, MUNICIPIO DE ESCUINAPA, SINALOA

CONTRATO No:
ESC-DOSPE/FISDMF/URB/2022-035

IMPORTE SIN IVA DE LA OBRA	IMPORTE CON IVA DE LA OBRA	35% ANTICIPO DE LA OBRA	IMPORTE TOTAL DE CONTRATO:
\$536,561.58	\$622,411.43	\$0.00	\$622,411.43
			BUENO POR: \$ 606,314.58

RECIBI DEL MUNICIPIO DE ESCUINAPA LA CANTIDAD DE:
\$ 606,314.58 SON: (SEISCIENTOS SEIS MIL TRESCIENTOS CATORCE PESOS 58/100 M.N.)

EN PAGO DE ESTIMACIÓN: 01

DEDUCCIONES:		CALCULO DE ESTIMACIÓN	
AMORTIZACIÓN ANTICIPO 35% (*)	\$ -	IMPORTE DE LA OBRA EJECUTADA SIN IVA	\$ 536,561.58
MAS I.V.A.:	\$ -	MAS I.V.A 16 %	\$ 85,849.85
TOTAL AMORTIZACIÓN DE ANTICIPO:	\$ -	TOTAL DE LA OBRA EJECUTADA CON IVA	\$ 622,411.43
5 AL MILLAR SFP INSP. DE OBRAS: (*)		MENOS TOTAL DEDUCCIONES:	\$ 16,096.85
INSP. DE OBRA 3%	\$ 16,096.85		
5 AL MILLAR C.M.I.C:	\$ -		
TOTAL:	\$ 16,096.85		
(*) DEL IMPORTE EJECUTADO SIN IVA		SALDO A PAGAR:	\$ 606,314.58

PENTAESPACIO, S.A. DE C.V.

DIRECCION DE OBRAS, SERVICIOS PUBLICOS Y ECOLOGIA

ING. PEDRO AYON LUCAS
CONTRATISTA

ING. GUADALUPE GUERRERO VALENZUELA
SUPERVISOR

ING. JESUS RAMON CONTRERAS SANDOVAL
DIRECTOR DE OBRAS, SEVICIOS PUBLICOS Y
ECOLOGIA



FECHA

07/12/2022

CONTRATISTA:

PENTAESPACIO, S.A. DE C.V.

DOMICILIO: CALLE NEVADO DE COLIMA No. 6306, COL. LA
CAMPIÑA, MAZATLAN, SIN. C.P. 82136

R.F.C.

PES080418371

DEPENDENCIA:

H. AYUNTAMIENTO DE ESCUINAPA

DIRECCION DE OBRAS, SERVICIOS PUBLICOS Y
ECOLOGIA

RESÚMEN DE ESTIMACIÓN

CONTRATO:	ESC-DOSPE/FISMDF/URB/2022-035	LOCALIDAD:	ESCUINAPA	MUNICIPIO:	ESCUINAPA
-----------	-------------------------------	------------	-----------	------------	-----------

DESCRIPCIÓN: CONSTRUCCION DE TECHUMBRE METLICA EN UNIDAD DEPORTIVA BENITO JUAREZ, MUNICIPIO DE ESCUINAPA, SINALOA

IMPORTE DE OBRA:	\$ 622,411.43
IMPORTE DE ANTICIPO DE OBRA:	\$ -
IMPORTE TOTAL DE CONTRATO:	\$ 622,411.43

OBRA

IMPORTE

CONSTRUCCION DE TECHUMBRE METALICA EN \$ 536,561.58
UNIDAD DEPORTIVA BENITO JUAREZ, MUNICIPIO DE
ESCUINAPA, SINALOA.

SUBTOTAL ESTIMACIÓN:

\$ 536,561.58

SUB TOTAL=

\$ 536,561.58

I.V.A AL 16 %=

\$ 85,849.85

TOTAL =

\$ 622,411.43

PENTAESPACIO, S.A. DE C.V.

ING. PEDRO AYON LUCAS
CONTRATISTAING. GUADALUPE GUERRERO VALENZUELA
SUPERVISOR
ING. JESUS RAMON CONTRERAS SANDOVAL
DIRECTOR DE OBRAS, SEVICIOS PUBLICOS Y ECOLOGIA



FECHA: 07/12/2022
HOJA:

CONTRATISTA: PENTAESPACIO, S.A. DE C.V.

DEPENDENCIA:
H. AYUNTAMIENTO DE ESCUINAPA

1 de 1

DOMICILIO: CALLE NEVADO DE COLIMA No. 6306, COL. LA CAMPIÑA, MAZATLAN, SIN. C.P. 82136

DIRECCION DE OBRAS, SERVICIOS PUBLICOS Y ECOLOGIA

R.F.C.
PES080418371

DESGLASE DE CONCEPTOS DE ESTIMACIÓN

CONTRATO ESC-DOSPE/FISMDF/URB/2022-035

LOCALIDAD: ESCUINAPA

ESTIMACIÓN: 01
MUNICIPIO: ESCUINAPA

DESCRIPCIÓN: CONSTRUCCION DE TECHUMBRE METLICA EN UNIDAD DEPORTIVA BENITO JUAREZ, MUNICIPIO DE ESCUINAPA, SINALOA

IMPORTE DE OBRA: \$ 622,411.43
IMPORTE DE ANTICIPO DE OBRA: \$ -
IMPORTE TOTAL DE CONTRATO: \$ 622,411.43

CLAVE	CONCEPTO	UNIDAD	SEGUN PROYECTO			HASTA ESTA ESTIM	HASTA ESTIM ANT	EXCEDENTE	DE ESTA ESTIMACIÓN	IMPORTE
			VOL	PU	\$					
1	CONSTRUCCION DE TECHUMBRE METALICA EN UNIDAD DEPORTIVA BENITO JUAREZ, MUNICIPIO DE ESCUINAPA, SINALOA.									
1	SUMINISTRO Y COLOCACION DE ESTRUCTURA METALICA ARMADA ANCLADA A COLUMNA EXISTENTE. INCLUYE: MATERIAL, MANO DE OBRA, HERRAMIENTA, EQUIPO Y TODO LO NECESARIO PARA SU CORRECTA EJECUCION.	pza	13.00	\$ 23,332.11	\$ 303,317.43	13.00			13.00	\$ 303,317.43
2	SUMINISTRO Y COLOCACIÓN DE POLIN MON-TEN 3"x5mts PARA CARGADORES INCLUYE: ACARREOS, MANO DE OBRA, PINTURA, HERRAMIENTA Y TODO LO NECESARIO PARA SU CORRECTA EJECUCIÓN.	pza	37.00	\$ 1,837.17	\$ 67,975.29	37.00			37.00	\$ 67,975.29
3	SUMINISTRO Y COLOCACIÓN DE LÁMINA GALVANIZADA CAL. 24 FIJADA CON PIJA DE 1 1/4 DE PULG. CON PUNTA DE BROCA INCLUYE ANILLO DE NEOPRENO, MANO DE OBRA, ANDAMIOS Y HERRAMIENTA.	m2	198.00	\$ 460.90	\$ 91,258.20	198.00			198.00	\$ 91,258.20
4	SUMINISTRO Y COLOCACIÓN DE TENSORES, FORJADOS CON REDONDO LISO DE 5/8 DE PULG. DE DIAM. INCLUYE: MATERIALES, MANO DE OBRA, ANDAMIOS, PINTURA Y HERRAMIENTA.	pza	12.00	\$ 1,849.37	\$ 22,180.44	12.00			12.00	\$ 22,180.44
5	SUMINISTRO Y COLOCACION DE PLACAS DE ACERO ANCLADAS EN COLUMNAS DE CONCRETO CON 4 VARILLAS DE 1/2" DE 10 CM EN CADA LADO, INCLUYE: MATERIAL, MANO DE OBRA, HERRAMIENTA, EQUIPO, Y TODO LO NECESARIO PARA SU CORRECTA EJECUCION.	pza	13.00	\$ 3,986.94	\$ 51,830.22	13.00			13.00	\$ 51,830.22
Subtotal de Presupuesto					\$ 536,561.58					\$ 536,561.58
IVA 16.00 %					\$ 85,849.85					\$ 85,849.85
Total					\$ 622,411.43					\$ 622,411.43

PENTAESPACIO, S.A. DE C.V.

ING. PEDRO AYÓN LUCAS
Contratista

DIRECCION DE OBRAS, SERVICIOS PUBLICOS Y ECOLOGIA

ING. JESUS RAMON CONTRERAS SANDOVAL
DIRECTOR DE OBRAS, SEVICIOS PUBLICOS Y ECOLOGIA

ING. GUADALUPE GUERRERO VALENZUELA
Supervisor



ANEXO-XIII

Fecha: 07/12/2022
Hoja: 1 de 1

CONTRATISTA:
PENTAESPACIO, S.A. DE C.V.
DOMICILIO: CALLE NEVADO DE COLIMA No. 6306, COL. LA CAMPIÑA,
MAZATLAN, SIN. C.P. 82136
R.F.C.
PES080418371

DEPENDENCIA:
H. AYUNTAMIENTO DE ESCUINAPA
DIRECCION DE OBRAS, SERVICIOS PUBLICOS Y ECOLOGIA

NÚMEROS GENERADORES

CONTRATO: ESC-DOSPE/FISMDF/URB/2022-035 LOCALIDAD: ESCUINAPA ESTIMACIÓN: 01
DESCRIPCIÓN: CONSTRUCCION DE TECHUMBRE METLICA EN UNIDAD DEPORTIVA BENITO JUAREZ, MUNICIPIO DE ESCUINAPA, SINALOA MUNICIPIO: ESCUINAPA

CLAVE	CONCEPTO	UNIDAD	EJE			LARGO	ANCHO	ALTO	RESULTADO	OBSERVACIONES
			EJE	TRAMO	PZAS					
1	CONSTRUCCION DE TECHUMBRE METALICA EN UNIDAD DEPORTIVA BENITO JUAREZ, MUNICIPIO DE ESCUINAPA, SINALOA.	pza			13.00				13.00	
2	SUMINISTRO Y COLOCACION DE ESTRUCTURA METALICA ARMADA ANCLADA A COLUMNA EXISTENTE, INCLUYE: MATERIAL, MANO DE OBRA, HERRAMIENTA, EQUIPO Y TODO LO NECESARIO PARA SU CORRECTA EJECUCION.	pza			6.00	37.00	6.00		222.00	
3	SUMINISTRO Y COLOCACIÓN DE POLIN MON-TEN 3"x6mts PARA CARGADORES INCLUYE: ACARREOS, MANO DE OBRA, PINTURA, HERRAMIENTA Y TODO LO NECESARIO PARA SU CORRECTA EJECUCIÓN.	pza			6.00	37.00	6.00		37.00	
3	SUMINISTRO Y COLOCACIÓN DE LÁMINA GALVANIZADA CAL. 24 FIJADA CON PIJA DE 1 1/4 DE PULG. CON PUNTA DE BROCA INCLUYE ANILLO DE NEOPRENO, MANO DE OBRA, ANDAMIOS Y HERRAMIENTA.	m2				37.00	6.10		225.70	
									198.00	ESTIMACION 01
									27.70	ESTIMACION 02
4	SUMINISTRO Y COLOCACIÓN DE TENSORES, FORJADOS CON REDONDO LISO DE 5/8 DE PULG. DE DIAM. INCLUYE: MATERIALES, MANO DE OBRA, ANDAMIOS, PINTURA Y HERRAMIENTA.	pza				12.00			12.00	
5	SUMINISTRO Y COLOCACION DE PLACAS DE ACERO ANCLADAS EN COLUMNAS DE CONCRETO CON 4 VARILLAS DE 1/2" DE 10 CM EN CADA LADO, INCLUYE: MATERIAL, MANO DE OBRA, HERRAMIENTA, EQUIPO, Y TODO LO NECESARIO PARA SU CORRECTA EJECUCION.	pza			13.00	2.00			26.00	
									13.00	ESTIMACION 01
									13.00	ESTIMACION 02

PENTAESPACIO, S.A. DE C.V.

ING. PEDRO AYON LUCAS
Contratista

DIRECCION DE OBRAS, SERVICIOS PUBLICOS Y ECOLOGIA

ING. GUADALUPE GUERRERO VALENZUELA
Supervisor



DEPENDENCIA:
H. AYUNTAMIENTO DE ESCUINAPA
DIRECCION DE OBRAS, SEVICIOS PUBLICOS Y ECOLOGIA

1 DE 3



Fecha: 07/12/2022

CONTRATISTA:
PENTAESPACIO, S.A. DE C.V.
DOMICILIO: CALLE NEVADO DE COLIMA No. 6306, COL. LA CAMPIÑA,
MAZATLAN, SIN. C.P. 82136
R.F.C.
PES080418371

DEPENDENCIA:
H. AYUNTAMIENTO DE ESCUINAPA
DIRECCION DE OBRAS, SEVICIOS PUBLICOS Y ECOLOGIA

CROQUIS

CONTRATO:	ESC-DOSPE/FISMD/URB/2022-035	LOCALIDAD:	ESCUINAPA	ESTIMACIÓN:	01N
DESCRIPCIÓN:	CONSTRUCCION DE TECHUMBRE METLICA EN UNIDAD DEPORTIVA BENITO JUAREZ, MUNICIPIO DE ESCUINAPA, SINALOA				
CLAVE	(Descripción del concepto)				
3	SUMINISTRO Y COLOCACIÓN DE LÁMINA GALVANIZADA CAL. 24 FIJADA CON PIJA DE 1 1/4 DE PULG. CON PUNTA DE				

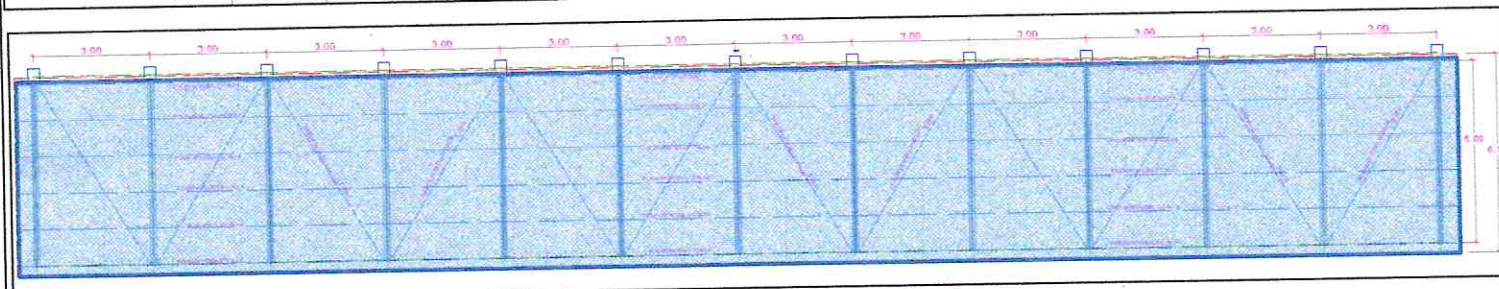
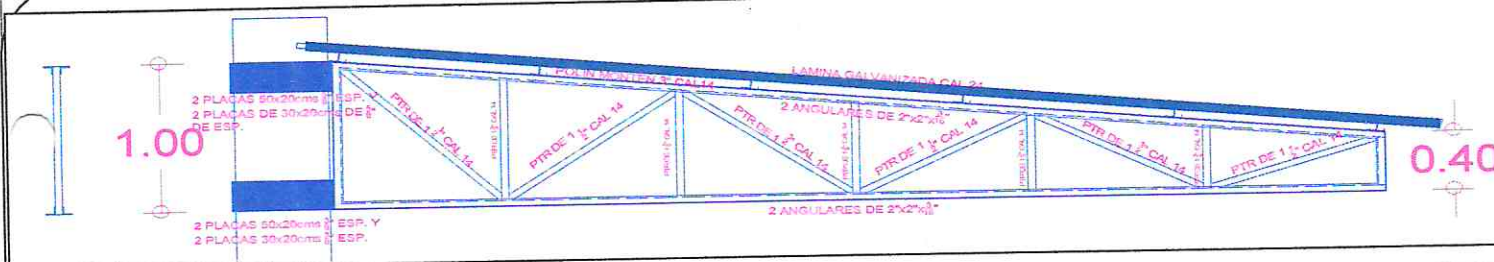

4 SUMINISTRO Y COLOCACIÓN DE TENSORES, FORJADOS CON REDONDO LISO DE 5/8 DE PULG. DE DIAM. INCLUYE:

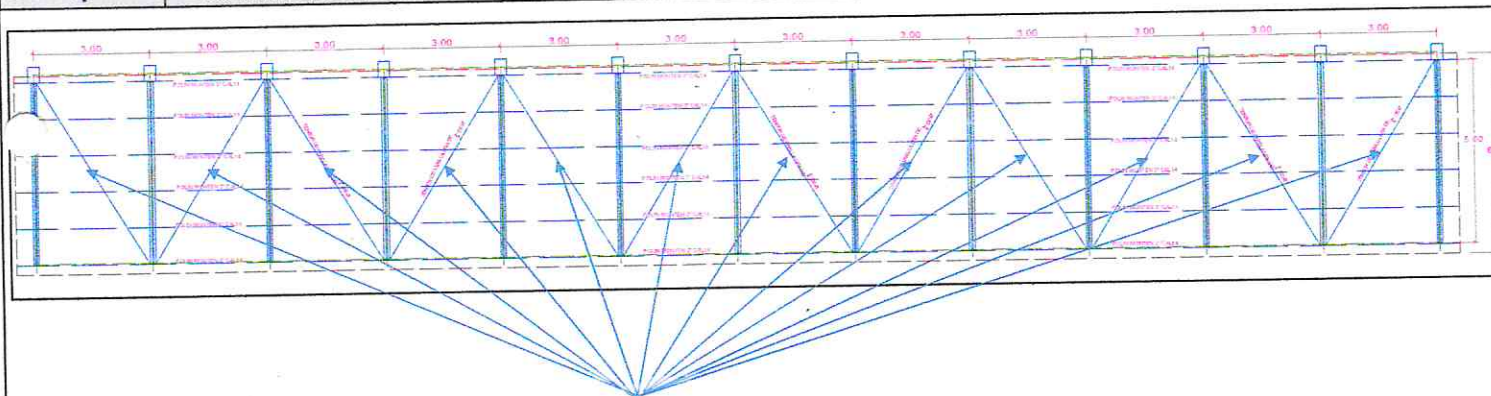

TENSORES DE VARILLA LISA DE 5/8" DE Ø

PENTAESPACIO, S.A. DE C.V.
CONTRATISTA

Elaboró

Autorizó

ING. GUADALUPE GUERRERO VALENZUELA
SUPERVISOR



Fecha: 07/12/2022

CONTRATISTA:
PENTAESPACIO, S.A. DE C.V.
DOMICILIO: CALLE NEVADO DE COLIMA No. 6306, COL. LA CAMPIÑA,
MAZATLAN, SIN. C.P. 82136
R.F.C.
PES080418371

DEPENDENCIA:
H. AYUNTAMIENTO DE ESCUINAPA
DIRECCION DE OBRAS, SEVICIOS PUBLICOS Y ECOLOGIA

CROQUIS

CONTRATO:	ESC-DOSPE/FISMDF/URB/2022-035	LOCALIDAD:	ESCUINAPA	ESTIMACIÓN:	01N
DESCRIPCIÓN:	CONSTRUCCION DE TECHUMBRE METLICA EN UNIDAD DEPORTIVA BENITO JUAREZ, MUNICIPIO DE ESCUINAPA, SINALOA				
CLAVE	(Descripción del concepto)				
5	SUMINISTRO Y COLOCACION DE PLACAS DE ACERO ANCLADAS EN COLUMNAS DE CONCRETO CON 4 VARILLAS DE 1/2"				

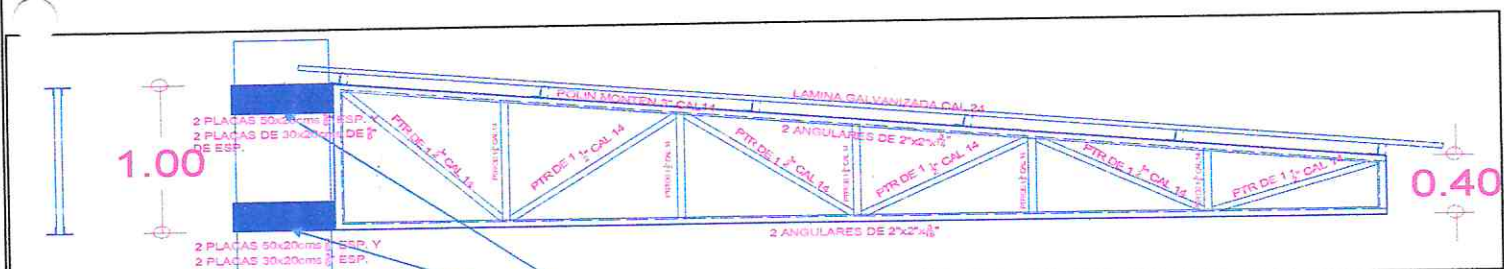

PLACA DE ACERO DE 3/8" DE ESP.

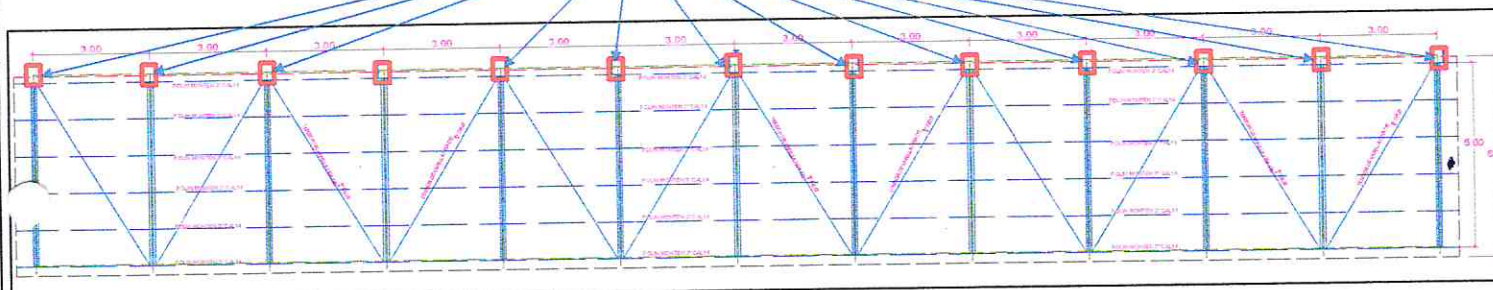

Elaboró

[Firma]

PENTAESPACIO, S.A. DE C.V.
CONTRATISTA

Autorizó

[Firma]

ING. GUADALUPE GUERRERO VALENZUELA
SUPERVISOR



FECHA: 07/12/2022
HOJA:

CONTRATISTA:
PENTAESPACIO, S.A. DE C.V.
DOMICILIO: CALLE NEVADO DE COLIMA No. 6306, COL. LA CAMPIÑA,
MAZATLAN, SIN. C.P. 82136
R.F.C.
PES080418371

DEPENDENCIA:
H. AYUNTAMIENTO DE ESCUINAPA
DIRECCION DE OBRAS, SERVICIOS PUBLICOS Y ECOLOGIA 1 de 3

FOTOGRAFÍAS

					ESTIMACIÓN:		01		
					LOCALIDAD:	ESCUINAPA	MUNICIPIO:	ESCUINAPA	
CONTRATO:	ESC-DOSPE/FISMDF/URB/2022-035								
DESCRIPCIÓN:	CONSTRUCCION DE TECHUMBRE METLICA EN UNIDAD DEPORTIVA BENITO JUAREZ, MUNICIPIO DE ESCUINAPA, SINALOA								
(Descripción del concepto)									
CLAVE	SUMINISTRO Y COLOCACION DE ESTRUCTURA METALICA ARMADA ANCLADA A COLUMNA EXISTENTE, INCLUYE:								
1									



2

SUMINISTRO Y COLOCACIÓN DE POLIN MON-TEN 3"X6mts PARA CARGADORES INCLUYE: ACARREOS, MANO DE OBRA,



Elaboró

Autorizó

ING. PEDRO AYON LUCAS
PENTAESPACIO, S.A. DE C.V.
CONTRATISTA

ING. GUADALUPE GUERRERO VALENZUELA
SUPERVISOR



FECHA: 07/12/2022
HOJA:

CONTRATISTA:
PENTAESPACIO, S.A. DE C.V.
DOMICILIO: CALLE NEVADO DE COLIMA No. 6306, COL. LA CAMPIÑA,
MAZATLAN, SIN. C.P. 82136
R.F.C.
PES080418371

DEPENDENCIA:
H. AYUNTAMIENTO DE ESCUINAPA
DIRECCION DE OBRAS, SERVICIOS PUBLICOS Y ECOLOGIA 2 de 3

FOTOGRAFÍAS

				ESTIMACIÓN:	01
CONTRATO:	ESC-DOSPE/FISMDF/URB/2022-035	LOCALIDAD:	ESCUINAPA	MUNICIPIO:	ESCUINAPA
DESCRIPCIÓN:	CONSTRUCCION DE TECHUMBRE METLICA EN UNIDAD DEPORTIVA BENITO JUAREZ, MUNICIPIO DE ESCUINAPA, SINALOA				
CLAVE	(Descripción del concepto)				
3	SUMINISTRO Y COLOCACIÓN DE LÁMINA GALVANIZADA CAL. 24 FIJADA CON PIJA DE 1 1/4 DE PULG. CON PUNTA DE				



4 SUMINISTRO Y COLOCACIÓN DE TENSORES, FORJADOS CON REDONDO LISO DE 5/8 DE PULG. DE DIAM. INCLUYE:



Elaboró

ING. PEDRO AYON LUCAS
PENTAESPACIO, S.A. DE C.V.
CONTRATISTA

Autorizó

ING. GUADALUPE GUERRERO VALENZUELA
SUPERVISOR



FECHA: 07/12/2022
HOJA:

CONTRATISTA:
PENTAESPACIO, S.A. DE C.V.
DOMICILIO: CALLE NEVADO DE COLIMA No. 6306, COL. LA CAMPIÑA,
MAZATLAN, SIN. C.P. 82136
R.F.C.
PES080418371

DEPENDENCIA:
H. AYUNTAMIENTO DE ESCUINAPA
DIRECCION DE OBRAS, SERVICIOS PUBLICOS Y ECOLOGIA 3 de 3

FOTOGRAFÍAS

FOTOGRAFÍAS										ESTIMACIÓN:	01	
										MUNICIPIO:	ESCUINAPA	
CONTRATO:	ESC-DOSPE/FISMDF/URB/2022-035										LOCALIDAD:	ESCUINAPA
DESCRIPCIÓN:	CONSTRUCCION DE TECHUMBRE METLICA EN UNIDAD DEPORTIVA BENITO JUAREZ, MUNICIPIO DE ESCUINAPA, SINALOA											
(Descripción del concepto)												
CLAVE												
5	SUMINISTRO Y COLOCACION DE PLACAS DE ACERO ANCLADAS EN COLUMNAS DE CONCRETO CON 4 VARILLAS DE 1/2"											



Elaboró

ING. PEDRO AYON LUCAS
PENTAESPACIO, S.A. DE C.V.
CONTRATISTA

Autorizó

ING. GUADALUPE GUERRERO VALENZUELA
SUPERVISOR