

Losa de concreto armada
con malla soldada de 10
cms de espesor $f_c = 200$
 $f_y = 430 \text{ kg/cm}^2$

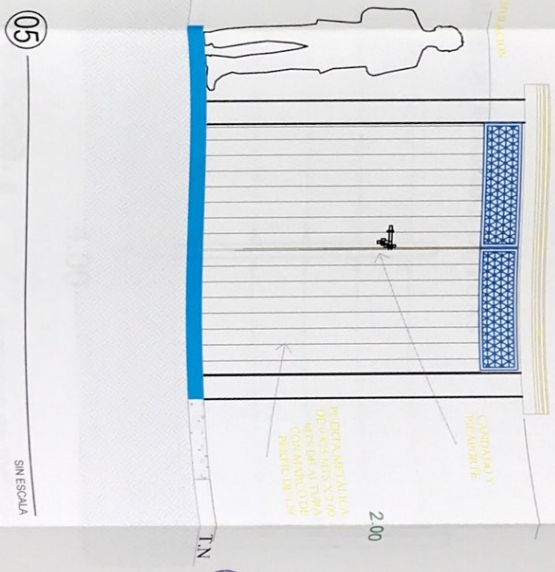

MICROLOCALIZACION

BADRAQUETE

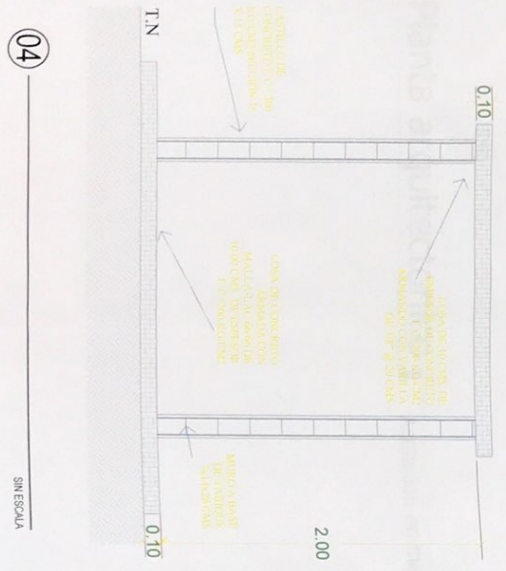
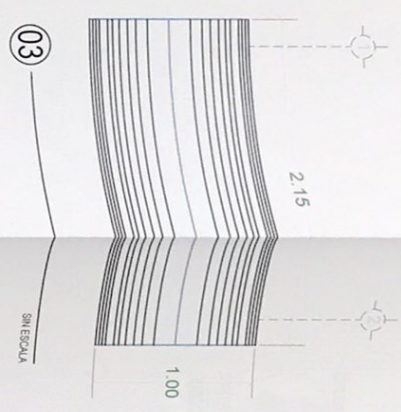
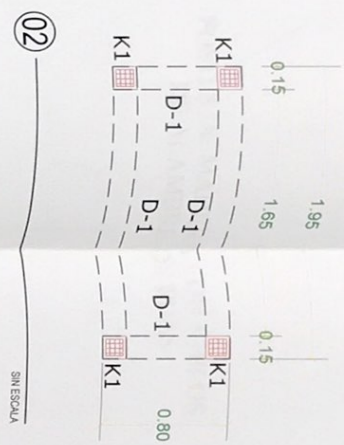
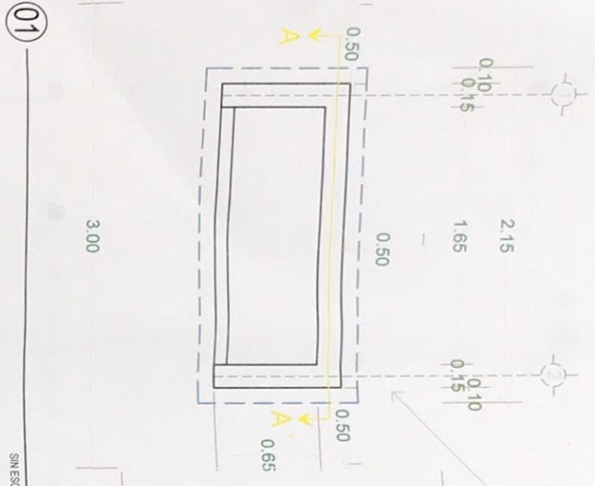
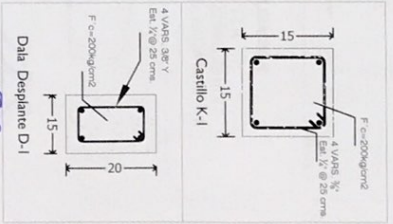
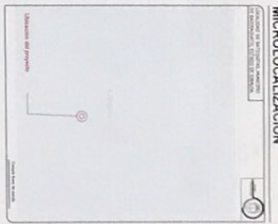

PROYECTO	CONSTRUCCION DE UN CENTRO DE ATENCION A LA COMUNIDAD Y SERVICIOS SOCIALES EN LA COMUNIDAD DE MANIZALES
CLIENTE	COMUNIDAD DE MANIZALES
PROYECTISTA	INGENIERIA CIVIL Y ARQUITECTURA
FECHA	2018

04

