



**ÁREA:** Dirección de Infraestructura

**OFICIO:** D.I. 1446/2022

**ASUNTO:** Se remite documentación para su gestión de pago.

Culiacán, Sinaloa, 20 de Octubre de 2022.

**Lic. Hernando Franco Gómez**

Director Administrativo

Instituto Sinaloense de Infraestructura Física Educativa

Presente.

En apego a las facultades que me confiere el artículo 20 fracciones I, III, VIII y XIII, del Reglamento Interior del Instituto Sinaloense de la Infraestructura Física Educativa, así como en las atribuciones que me concede el artículo 22 fracciones II, VIII, XV, XLIV y XLV, del mismo ordenamiento jurídico, y en cumplimiento de los artículos 78 y 79 primero y segundo párrafos de la Ley de Obras Públicas y Servicios Relacionados con las Mismas del Estado de Sinaloa, y artículos 102, 109, 110, 111, 112, 113, 115, 116, 117, 118 y 119 de su Reglamento; así como del artículo 4 fracción XV de la Ley General de Contabilidad Gubernamental, le comunico a Usted, que respecto al Contrato número: **ISIFE-FAM-ADE-JN-2022** relativo a los trabajos realizados por la empresa: **KAOSSEL CONSTRUCTORA, S.A. DE C.V.**, en la Obra con número: **220860** incluida en el P.G.O.: **22201** con oficio de autorización de recursos número: **SAF-AGF-018/2022** ; el día de hoy, mediante oficio número: **D.S.O. 1450/2022** de fecha: **20 de Octubre de 2022** (se anexa copia para pronta referencia); el Departamento Supervisión, me ha hecho llegar, debidamente validada y firmada, por su titular, por el Supervisor, y por el Área de Estimaciones a mi cargo, así como por el contratista, la información original siguiente:

Documentos (no limitativos):		
Descripción:	Número:	Importe
Factura de Estimación (*):	39	\$167,842.22
Verificación de Comprobante Fiscal Digital:	N/A	\$167,842.22
Recibo de Estimación (*):	01	\$167,842.22
Estado de Cuenta de la Estimación:	01	\$167,842.22
Resumen de Estimación:	01	\$268,918.47
Cuerpo de la Estimación:	01	N/A
Números Generadores:	01	N/A
Croquis:	01	N/A
Archivo Fotográfico:	01	N/A
Bitácora:	01	N/A
Importe a transferir al contratista	N/A	\$167,842.22

De los documentos antes mencionados, adjunto al presente le remito, mismos que se describen en el recuadro que abajo se incluye; el resto del soporte documental contemplado en el recuadro anterior, permanece bajo resguardo de esta Dirección; por tal motivo, le solicito de la manera más atenta, que con fundamento en el tercero y cuarto párrafos del artículo 79 Ley de Obras Públicas y Servicios Relacionados con las Mismas del Estado de Sinaloa, tenga a bien, llevar a cabo las acciones que sean necesarias, a efecto de realizar el pago de dichos documentos, mismos que son los siguientes:



Documentos		Importe
Descripción:	Número:	
Factura de Estimación (*):	803	\$167,842.22
Verificación de Comprobante Fiscal Digital:	N/A	\$167,842.22
Recibo de Estimación (*):	01	\$167,842.22
Estado de Cuenta de la Estimación:	01	\$167,842.22
Resumen de Estimación:	01	\$268,918.47
Importe a transferir al contratista	N/A	\$167,842.22

A este respecto, con el fin de delimitar la responsabilidad y competencia del suscrito en este proceso, y facilitar a su vez la gestión de pago que esa Dirección a su digno cargo se sirva realizar, a continuación, por este conducto **procedo a certificar que, en cuanto al correcto cumplimiento de la parte técnico-normativa, correspondiente a la verificación de las operaciones aritméticas, así como a la ejecución y recepción de los trabajos, y a la integración documental del expediente arriba mencionado**, le informo que, el Titular de este Instituto cumple con el segundo párrafo del artículo 55 de la Ley de Presupuesto y Responsabilidad Hacendaria del Estado de Sinaloa, ya que, el pago que se sirva usted realizar corresponde a compromisos devengados, y le garantizo, que lo puede efectuar porque esta Dirección y las áreas competentes a mi cargo, asumen la responsabilidad de la previa aceptación de los bienes y/o servicios amparados con la documentación que en este acto se le está presentando.

Lo antes expresado, apegado conscientemente y en pleno respeto al marco normativo vigente, integrado por los artículos 4, 6, 7, 16, 49, 50, 51, 52, 53, 54, 55, 56, 57, 58, 75, 76, 77, 78, 79 y 80 de la Ley de Responsabilidades Administrativas del Estado de Sinaloa; así como a los preceptos contemplados en el Código de Ética de los Servidores Públicos del Gobierno del Estado de Sinaloa, y en el Código de Conducta del Instituto Sinaloense de la Infraestructura Física Educativa (ISIFE).

Sin otro particular, le envío un cordial saludo.

**A t e n t a m e n t e**

**Ing. Joaquín Omar Murrieta Castro**  
Director de Infraestructura

C.c.p.-Arq. Hugo Echave Meneses.- Director General del Instituto Sinaloense de Infraestructura Educativa.- Edificio.  
C.c.p. Ing. Felipe de Jesús Osuna Zataráin.-Director del Órgano Interno de Control del ISIFE.-Edificio.  
C.c.p.- Archivo.  
HEM/JOMC/YDCV/\*\*\*

KAOSSEL CONSTRUCTORA  
KCO080718CZA  
RÉGIMEN FISCAL: 601 - General de Ley Personas Morales  
México

CLIENTE  
INSTITUTO SINALOENSE DE LA INFRAESTRUCTURA FISICA EDUCATIVA  
ISI080329PUA  
USO CFDI: I01 - Construcciones  
BAHIA DE NAVACHISTE, 609 PTE, balcones del nuevo cullacan, 80170, Culiacán  
Rosales, Culiacán, Sinaloa, México

Factura 39  
FOLIO FISCAL (UUID)  
B014662A-7464-41D7-A868-B282DBB9D86D  
NO. DE SERIE DEL CERTIFICADO DEL SAT  
00001000000413073350  
NO. DE SERIE DEL CERTIFICADO DEL EMISOR  
00001000000512675393  
FECHA Y HORA DE CERTIFICACIÓN  
2022-10-20T14:55:13  
RFC PROVEEDOR DE CERTIFICACIÓN  
SVT110323827  
FECHA Y HORA DE EMISIÓN DE CFDI  
2022-10-20T13:35:13  
LUGAR DE EXPEDICIÓN  
80177

IMPUESTOS LOCALES RETENCIONES		
Tasa	Impuesto	Importe
3.00%	INSPECCION DE OBRA	\$ 6,954.79
	Total	\$ 6,954.79

CONCEPTOS				
Cantidad	Unidad	Descripción	Precio Unitario	Importe
1.00	E48 - SERVICIO	PAGO DE LA ESTIMACION 01 DEL CONTRATO: ISIFE-FAM-ADE-JN-244-2022 OBRA:220860 PGO:22201  REHABILITACION GENERAL DE MODULOS EN PREESCOLAR FRANCISCO GABILONDO SOLER CRI CRI, UBICADA EN CULIACAN ROSALES, MUNICIPIO DE CULIACAN, ESTADO DE SINALOA.  ESTIMACION 01: SUBTOTAL: \$ 231,826.27 IVA: \$ 37,092.20 TOTAL: \$ 268,918.47  AMORTIZACION ANTICIPO: SUBTOTAL: \$ 81,139.19 IVA: \$ 12,982.27 TOTAL: \$ 94,121.46  RETENCION: 3% INSP DE OBRA: \$ 6,954.79  SUBTOTAL BASE DE IVA: \$ 150,687.08  Clave Prod. Serv. - 72121406 Servicio de construcción de edificios de escuelas Impuestos: Trasladados: 002 IVA Base - \$ 150,687.08 Tasa - 0.160000 Importe - \$ 24,109.93	\$ 150,687.08	\$ 150,687.08

IMPORTE CON LETRA

CIENTO SESENTA Y SIETE MIL OCHOCIENTOS CUARENTA Y  
DOS PESOS, 22/100 MXN

SUBTOTAL \$ 150,687.08

TRASLADO IVA TASA 0.160000 \$ 24,109.93

RETENCIÓN LOCAL INSPECCION DE OBRA \$ 6,954.79

3.00%

TOTAL \$ 167,842.22

TIPO DE COMPROBANTE

I - Ingreso

FORMA DE PAGO

03 - Transferencia electrónica de fondos

MÉTODO DE PAGO

PPD - Pago en parcialidades o diferido

CONDICIONES DE PAGO

CRÉDITO

MONEDA

MXN - Peso Mexicano



#### SELLO DIGITAL DEL CFDI

G8Gx0As0R8oNcYOITGJEKrrO/jwUhnMAY2jSXOhnKCTicAe6rhRndJpQDTMI0oczEQIhOuW/w6N7J/LxQNxbntlkWXFI0TFrHZ0FeA8FUP8RMobVT6cEqAB0+NgI8ux6  
YSmb6sajsY/Bz3h4JxPziGle+vxS ELacwQAFk8ZK9NFQ2uctzLtyWB0N81WtfsXaMNADAKfO4w059aZCJGvbVremtG6PHIKpFSsUcsl11h3pkMWMH5FUqJ73yaLdIMH  
TP204rCCvH6TgFAvgmrAaOTqopkqHegtbMpl6xLXIKinw31Aja1jeFAq7dxOCOD3rt/+3QVR+eVT2WkYNN0Q==

#### SELLO DIGITAL DEL SAT

HVmuewnjszUN08jgXmRSSuyQ4SSvwhnkcZif3NJN+xxqcE3ov4YD4wsl43Y0Aaa289oP2YhloaSUTp/E+5P4iQULInd15Eb/OCmfbYJ299xxLurB9KXzCfB2teaqvX8Ndc  
xY8hAu7f8zW17IHoirNFqVzvxwRN7xJ3DAAZhlq8+VlbwzLjppqr1rtz7JN40xWcCGhA9NCPw3bhLfb0ZHEhBh2GKc3ZqutXBEHETLEHOSraXo7uO4vQPKEo1RP1gcodj  
OnJq94Rmj5JryWmaMr8y+lcAzqduuxaahwkjlvOILIEVSTTSQJzv62BA9AJsF6kOmzidS32ilEtlg==

#### CADENA ORIGINAL DEL COMPLEMENTO DE CERTIFICACIÓN DIGITAL DEL SAT

||1.1|B014662A-7464-41D7-A868-B282DBB9D86D|2022-10-  
20T14:55:13|SVT110323827|G8Gx0As0R8oNcYOITGJEKrrO/jwUhnMAY2jSXOhnKCTicAe6rhRndJpQDTMI0oczEQIhOuW/w6N7J/LxQNxbntlkWXFI0TFrHZ0FeA8FUP  
8RMobVT6cEqAB0+NgI8ux6YSmb6sajsY/Bz3h4JxPziGle+vxS ELacwQAFk8ZK9NFQ2uctzLtyWB0N81WtfsXaMNADAKfO4w059aZCJGvbVremtG6PHIKpFSsUcsl11h3  
pkMWMH5FUqJ73yaLdIMHTP204rCCvH6TgFAvgmrAaOTqopkqHegtbMpl6xLXIKinw31Aja1jeFAq7dxOCOD3rt/+3QVR+eVT2WkYNN0Q==|00001000000413073350||

Facturar en línea premium® CFDI

Descargue gratis este comprobante

en formato digital .XML ingresando a: [fel.blikon.com/xml](https://fel.blikon.com/xml)

Para Facturar en Línea ingresa a: [fel.blikon.com](https://fel.blikon.com)

Este documento es una representación impresa de un CFDI.

Página 1 de 1



## Verificación de comprobantes fiscales digitales por internet

RFC del emisor	Nombre o razón social del emisor	RFC del receptor	Nombre o razón social del receptor
KCO080718CZA	KAOS EL CONSTRUCTORA	ISI080329PUA	INSTITUTO SINALOENSE DE LA INFRAESTRUCTURA FISICA EDUCATIVA
Folio fiscal	Fecha de expedición	Fecha certificación SAT	PAC que certificó
B014662A-7464-41D7-A868-B282DBB9D86D	2022-10-20T13:35:13	2022-10-20T14:55:13	SVT110323827
Total del CFDI	Efecto del comprobante	Estado CFDI	Estatus de cancelación
\$167,842.22	Ingreso	Vigente	Cancelable sin aceptación

Imprimir

RECIBO

Fecha: 08-oct-22

<b>CONTRATISTA:</b> KAOSSEL CONSTRUCTORA S.A. DE C.V.		<b>CARATULA DE ESTIMACIÓN DE OBRA No:</b> 01	
<b>DOMICILIO:</b> AV. GUADALUPE VICTORIA #3290 FRACC. LOMA LINDA		<b>ESTIMACIÓN No:</b> 01	
<b>TELÉFONO:</b> 0	<b>CFI:</b> 6672116103	<b>PERIODO DE ESTIMACION:</b>	
<b>R.F.C.</b> KCO080718CZA		<b>DE:</b> 22-sep-22	<b>AL:</b> 08-oct-22
<b>No. DE PGO:</b> 22201	<b>No. DE OBRA:</b> 220860	<b>FECHA DE CONTRATO:</b> 15-sep-22	
<b>PLANTEL:</b> PREESCOLAR FRANCISCO GABILONDO SOLER CRI CRI	<b>LOCALIDAD:</b> CULIACAN	<b>MUNICIPIO:</b> CULIACAN	
<b>DESCRIPCIÓN:</b> REHABILITACIÓN GENERAL DE MODULOS EN PREESCOLAR FRANCISCO GABILONDO SOLER CRI CRI, UBICADA EN CULIACAN ROSALES, MUNICIPIO DE CULIACAN, ESTADO DE SINALOA.		<b>PERIODO DE EJECUCIÓN DEL CONTRATO:</b>	
		<b>INICIO:</b> 22-sep-22	<b>TERMINACIÓN:</b> 21-oct-22
		<b>PRORROGA:</b>	
		<b>DEL:</b>	<b>AL:</b>

<b>CONTRATO No:</b> ISIFE-FAM-ADE-JN-244-2022	<b>ORIGEN DEL RECURSO:</b> PROGRAMA FONDO DE APORTACIONES MULTIPLES 2022 NIVEL BASICA
<b>OFICIO DE ORIGEN DE RECURSO:</b> SAF-AGF-018/2022	<b>FECHA DE AUTORIZACIÓN:</b> 31-ene-22
<b>IMPORTE SIN IVA DE LA OBRA:</b> \$242,637.29	<b>IMPORTE CON IVA DE LA OBRA:</b> \$281,459.26
<b>35% ANTICIPO DE LA OBRA:</b> \$98,510.74	<b>IMPORTE TOTAL DE CONTRATO:</b> \$334,971.05

**RECIBI DEL INSTITUTO SINALOENSE DE LA INFRAESTRUCTURA FISICA EDUCATIVA LA CANTIDAD DE:** BUENO POR: \$ 167,842.22

**\$ 167,842.22 (SON CIENTO SESENTA Y SIETE MIL OCHOCIENTOS CUARENTA Y DOS PESOS 22/100 M.N.)**

**EN PAGO DE ESTIMACIÓN:** 01

<b>DEDUCCIONES:</b>		<b>CALCULO DE ESTIMACIÓN</b>	
AMORTIZACIÓN ANTICIPO 35% (*)	\$ 81,139.19	IMPORTE DE LA OBRA EJECUTADA SIN IVA	\$ 231,826.27
MAS I.V.A.:	\$ 12,982.27	MAS I.V.A. 16 %	\$ 37,092.20
<b>TOTAL AMORTIZACIÓN DE ANTICIPO:</b>	<b>\$ 94,121.46</b>	<b>TOTAL DE LA OBRA EJECUTADA CON IVA</b>	<b>\$ 268,918.47</b>
5 AL MILLAR SFP INSP. DE OBRAS: (*)		<b>MENOS TOTAL DEDUCCIONES:</b>	<b>\$ 101,076.25</b>
INSP. DE OBRA 3%	\$ 6,954.79		
5 AL MILLAR C.M.I.C:	\$ -		
<b>TOTAL:</b>	<b>\$ 6,954.79</b>	<b>SALDO A PAGAR:</b>	<b>\$ 167,842.22</b>
(*) DEL IMPORTE EJECUTADO SIN IVA			
<b>AVANCE FÍSICO DE OBRA:</b> 80%			

*Oscar J. Hernandez Urquidez*  
OSCAR JESUS HERNANDEZ URQUIDEZ

*P.A. Juan Ignacio Garcia Zazueta*  
ING. JUAN IGNACIO GARCIA ZAZUETA

*Ing. Joaquin Omar Murillo Castro*  
ING. JOAQUIN OMAR MURILLO CASTRO

KAOSSEL CONSTRUCTORA S.A. DE C.V.

SUPERVISOR

ENCARGADO DIRECCION DE INFRAESTRUCTURA

**CONTRATISTA**  
*Arq. Octavio Chavez Alvarez*  
ARQ. OCTAVIO CHAVEZ ALVAREZ  
JEFE DE DEPARTAMENTO DE SUPERVISION

*Arq. Diego Isaac Murillo Acosta*  
ARQ. DIEGO ISAAC MURILLO ACOSTA  
COORDINADOR DE SUPERVISIÓN





**SINALOA**  
GOBIERNO DEL ESTADO



INSTITUTO SINALOENSE  
DE LA INFRAESTRUCTURA  
FÍSICA EDUCATIVA

**CONTRATISTA:**

KAOSSEL CONSTRUCTORA S.A. DE C.V.

DOMICILIO: AV. GUADALUPE VICTORIA #3290 FRACC.  
LOMA LINDA

R.F.C.  
KCO080718CZA

FECHA

08/10/2022

**DEPENDENCIA:**

GOBIERNO DEL ESTADO DE SINALOA

INSTITUTO SINALOENSE DE LA INFRAESTRUCTURA  
FÍSICA EDUCATIVA

**RESÚMEN DE ESTIMACIÓN**

No. DE PGO:	22201	No. DE OBRA:	220860	C.C.T.	25DJN0313Q	ESTIMACIÓN:	01
PLANTEL:	PREESCOLAR FRANCISCO GABILONDO SOLER CRI CRI			LOCALIDAD:	CULIACAN	MUNICIPIO:	CULIACAN
DESCRIPCIÓN:	REHABILITACION GENERAL DE MODULOS EN PREESCOLAR FRANCISCO GABILONDO SOLER CRI CRI, UBICADA EN CULIACAN ROSALES, MUNICIPIO DE CULIACAN, ESTADO DE SINALOA.						

IMPORTE DE OBRA:	\$281,459.26
IMPORTE DE ANTICIPO DE OBRA:	\$98,510.74
IMPORTE TOTAL DE CONTRATO:	\$334,971.05

**OBRA**

**IMPORTE**

REHABILITACION DE MODULO "A"

\$ 231,826.27

**SUBTOTAL ESTIMACIÓN:**

\$ 231,826.27

SUB TOTAL =  
I.V.A AL 16 %  
TOTAL =

\$ 231,826.27  
\$ 37,092.20  
\$ 268,918.47

*Oscar J. Hernandez Urquidez*  
OSCAR JESUS HERNANDEZ URQUIDEZ

KAOSSEL CONSTRUCTORA S.A. DE C.V.  
CONTRATISTA

*P.A. Juan Ignacio Garcia Zazueta*

ING. JUAN IGNACIO GARCIA ZAZUETA  
SUPERVISOR



**SINALOA**  
GOBIERNO DEL ESTADO



INSTITUTO SINALOENSE  
DE LA INFRAESTRUCTURA  
FISICA EDUCATIVA

FECHA 08/10/2022  
HOJA:

CONTRATISTA:	KAOSSEL CONSTRUCTORA S.A. DE C.V.	DEPENDENCIA:	GOBIERNO DEL ESTADO DE SINALOA
DOMICILIO:	AV. GUADALUPE VICTORIA #3290 FRACC. LOMA LINDA	INSTITUTO	SINALOENSE
R.F.C.	KCO080718CZA	DE	LA
		INFRAESTRUCTURA	FISICA

DESGLASE DE CONCEPTOS DE ESTIMACIÓN			
No. DE PGO:	22201	No. DE OBRA:	220860
		C.C.T.	25DJN0313Q
PLANTEL:	PREESCOLAR FRANCISCO GABILONDO SOLER CRI CRI		LOCALIDAD:
			CULIACAN
			MUNICIPIO:
			CULIACAN

DESCRIPCIÓN:	REHABILITACION GENERAL DE MODULOS EN PREESCOLAR FRANCISCO GABILONDO SOLER CRI CRI, UBICADA EN CULIACAN ROSALES, MUNICIPIO DE CULIACAN, ESTADO DE SINALOA.
--------------	---

IMPORTE DE OBRA:	\$281,459.28
IMPORTE DE ANTICIPO DE OBRA:	\$98,510.74
IMPORTE TOTAL DE CONTRATO:	\$334,971.05

CLAVE	CONCEPTO	UNIDAD	SEGUN PROYECTO				HASTA ESTA ESTIM	HASTA ESTIM ANT	EXCEDENTE	DE ESTA ESTIMACIÓN	IMPORTE
			VOL	PU	\$						
37035	LIMPIEZA Y DESASOLVIE DE REGISTROS. INCLUYE MANO DE OBRA Y HERRAMIENTA.	PZA	5.00	\$1,885.99	\$9,429.95		0.00	0.00	0.00	5.00	\$9,429.95
31300	REGISTRO 60X40X90 CM. C/BLACK CEMENTO O TABIQUE APLAN. INTERIOR, C/MARCO Y CONTRAMARCO METALICO DE ANGULO DE 3/16" X 1 1/4" Y TAPA. INCLUYE MANO DE HERRAMIENTA, SOLDADURA.	PZA	1.00	\$6,178.43	\$6,178.43		0.00	0.00	0.00	1.00	\$6,178.43
84818	FABRICACION DE BANQUETA (RAMPA-PARA MINUSVALIDOS) DE CONCRETO FC=200 KG/CM2, ACABADO ESCOBILLADO, INCLUYE: DENTELLON DE 15X20 CMS	M2	0.72	\$2,644.77	\$1,904.23		0.00	0.00	0.00	0.72	\$1,904.23
34003	PINTURA VINILICA VINIMEX DE COMEX Y/O SIMILAR LAVABLE, MUROS, COLUMNAS, TRABES Y PLAFONES, INCLUYE: PREPARAR SUPERFICIE, REBABEAR, PULSTE NECESARIO Y ZOCLO, MANO DE OBRA Y HERRAMIENTA	M2	450.00	\$126.19	\$56,785.50		0.00	0.00	0.00	450.02	\$56,788.02
84075	SUMINISTRO Y APLICACIÓN DE IMPERMEABILIZANTE A BASE DE ELASTOMERICO Y SELLADO DE CEMENTO PLASTICO Y FIBRA DE POLIESTER	M2	458.00	\$285.16	\$130,603.28		0.00	0.00	0.00	458.04	\$130,614.69
52387	SUMINISTRO Y TENDIDO DE TUBO SANITARIO PVC (ANGER) 1 CAMPANA 150 MM. DIAMETRO INCLUYE: CONEXIÓN, TRAZO, EXCAVACION, CAMA ARENA, RELLENO, COMPACTADO UNIDAD DIOBRA TERMINADA.	ML	55.00	\$489.29	\$26,910.95		0.00	0.00	0.00	55.00	\$26,910.95

TOTAL	\$231,826.27
SUBTOTAL ESTIMACIÓN	\$231,826.27
Ing. Juan Ignacio Garcia Zazueta Supervisor	
Oscar J. Hernandez Ugarte Contratista	
KAOSSEL CONSTRUCTORA S.A. DE C.V.	





**INSTITUTO SINALOENSE  
DE LA INFRAESTRUCTURA  
FÍSICA EDUCATIVA**

**ANEXO-XIII**

Fecha: 08/10/2022

**Hoia:**

**CONTRATISTA:**

**KAOSSEL CONSTRUCTORA S.A. DE C.V.**

**DOMICILIO:** AV. GUADALUPE VICTORIA #3290 FRACC. LOMA LINDA

**R.F.C.**

**KC0080718CZA**

DEPENDENCIA:

GOBIERNO DEL ESTADO DE SINALOA

INSTITUTO SINALOENSE DE LA INFRAESTRUCTURA FÍSICA EDUCATIVA

## NÚMEROS GENERADORES

No. DE PGO:	22201	No. DE OBRA:	220860	C.C.T.	26DJN0313Q	ESTIMACIÓN:	01
PLANTEL:	PREESCOLAR FRANCISCO GABILONDO SOLER CRI CRI					LOCALIDAD: CULIACAN	MUNICIPIO: CULIACAN

REHABILITACION GENERAL DE MODULOS EN PREESCOLAR FRANCISCO GABILONDO SOLER CRI, UBICADA EN CULIACAN ROSALES, MUNICIPIO DE CULIACAN, ESTADO DE SINALOA.

[illegible]

REHABILITACION GENERAL EN MODULOS EN JARDIN DE NIÑOS FRANCISCO GABILONDO CRI CRI

37035	LIMPIEZA Y DESASOLVE DE REGISTROS. INCLUYE MANO DE OBRA Y HERRAMIENTA.	PZA	5.00	Total:	5.00	INTERIOR
31300	REGISTRO 60X40X90 CM. C/BLOCK CEMENTO O TABIQUE APLAN. INTERIOR, C/MARCO Y CONTRAMARCO METALICO DE ANGULO DE 3/16" X 1 1/4" Y TAPA. INCLUYE MANO DE HERRAMIENTA, SOLDADURA.	PZA	1.00		1.00	
				Total:	1.00	EXTERIOR BANQUETA
84818	FABRICACION DE BANQUETA (RAMPAL PARA MINUSVALIDOS) DE CONCRETO F'C=200 KG/CM2, ACABADO ESCOBILLADO, INCLUYE: DENTELLON DE 15X20 CMS.	M2	0.72		0.72	
				total:	0.72	PASILLO A BAÑO

Oscar 1. Harvard Ueberl.

KAOSSEL CONSTRUCTORA S.A. DE C.V.  
OSCAR JESUS HERNANDEZ URQUIDEZ

**CONTRATISTA**

P.F. *[Signature]*  
ING. JUAN IGNACIO GARCIA AZARITA

ING. JUAN IGNACIO GARCIA ZAZUETA  
SUPERVISOR



**INSTITUTO SINALOENSE  
DE LA INFRAESTRUCTURA  
FÍSICA EDUCATIVA**

## **ANEXO-XIII**

**KCO080718CZA**

Hoja:

**INSTITUTO SINALOENSE DE LA INFRAESTRUCTURA FÍSICA EDUCATIVA**

**NÚMEROS GENERADORES**

NUMEROS GENERADORES					
No. DE PGO:	22201	No. DE OBRA:	220860	C.C.T.	26DJN0313Q
PLANTEL:	PREESCOLAR FRANCISCO GABILONDO SOLER CRI CRI				
			LOCALIDAD:	CULIACAN	
			MUNICIPIO:	CULIACAN	01

DESCRIPCIÓN:	REHABILITACION GENERAL DE MODULOS EN PREESCOLAR FRANCISCO GABILONDO SOLER CRI CRI, UBICADA EN CULIACAN ROSALES, MUNICIPIO DE CHIJACAN, ESTADO DE SINALOA.

CLAVE	CONCEPTO	UNIDAD	EJE			LARGO	ANCHO	ALTO	RESULTADO	OBSERVACIONES
			EJE	TRAMO	PZAS					
<b>REHABILITACION GENERAL EN MODULOS EN JARDIN DE NIÑOS FRANCISCO GABILONDO CRI CRI</b>										
34003	PINTURA VINILICA VINIMEX DE COMEX Y/O SIMILAR LAVABLE, MUROS, COLUMNAS, TRABES Y PLAFONES, INCLUYE: PREPARAR SUPERFICIE, REBABEAR, PIASTE NECESARIO Y ZOCLO, MANO DE OBRA Y HERRAMIENTA	M2				18.90	7.90		149.31	MODULO 1
						13.00	7.90		102.70	MODULO 2
						18.90	7.90		149.31	MODULO 3
						6.165	7.90		48.70	MODULO 4
								Total:	450.02	
84075	SUMINISTRO Y APLICACIÓN DE IMPERMEABILIZANTE A BASE DE ELASTOMERICO Y SELLADO DE CEMENTO PLASTICO Y FIBRA DE POLIESTER	ML				18.90	7.90		149.31	MODULO 1
						13.00	7.90		102.70	MODULO 2
						18.90	7.90		149.31	MODULO 3
						7.16	7.90		56.72	MODULO 4
								Total:	458.04	
52387	SUMINISTRO Y TENDIDO DE TUBO SANITARIO PVC (ANGÉR) 1 CAMPANA 150 MM. DIAMETRO INCLUYE: CONEXION, TRAZO, EXCAVACION, CAMA ARENA, RELLENO, COMPACTADO UNIDAD D/OBRA TERMINADA.	ML				55			55.00	
								Total:	55.00	

Osar 1. Her-ander Vrand.

~~KAOSSEL~~ KAOSSEL CONSTRUCTORA S.A. DE C.V.

**OSCAR JESUS HERNANDEZ URQUIDEZ**

**CONTRATISTA**

~~P.A. 10/11/11~~

ING. JUAN IGNACIO GARCIA ZAZUETA

**GINACIO GARCIA  
SUPERVISOR**



**SINALOA**  
GOBIERNO DEL ESTADO



INSTITUTO SINALOENSE  
DE LA INFRAESTRUCTURA  
FÍSICA EDUCATIVA

Fecha: 08/10/2022

**CONTRATISTA:**

KAOSSEL CONSTRUCTORA S.A. DE C.V.

**DOMICILIO:** AV. GUADALUPE VICTORIA #3290 FRACC. LOMA LINDA

R.F.C.

KCO080718CZA

**DEPENDENCIA:**

GOBIERNO DEL ESTADO DE SINALOA

INSTITUTO SINALOENSE DE LA INFRAESTRUCTURA FÍSICA EDUCATIVA

**CROQUIS**

No. DE PGO:	22201	No. DE OBRA:	220860	C.C.T.	25DJN0313Q	ESTIMACIÓN:	41	
PLANTEL:	PREESCOLAR FRANCISCO GABILONDO SOLER CRI CRI				LOCALIDAD:	CULIACAN	MUNICIPIO:	CULIACAN
DESCRIPCIÓN:	REHABILITACION GENERAL DE MODULOS EN PREESCOLAR FRANCISCO GABILONDO SOLER CRI CRI, UBICADA EN CULIACAN ROSALES, MUNICIPIO DE CULIACAN, ESTADO DE SINALOA.							
CLAVE	(Descripción del concepto)							
84818	FABRICACION DE BANQUETA (RAMPA-PARA MINUSVALIDOS) DE CONCRETO F'C=200 KG/CM2, ACABADO ESCOBILLADO, INCLUYE: DENTELLON DE 15X20 CMS.							

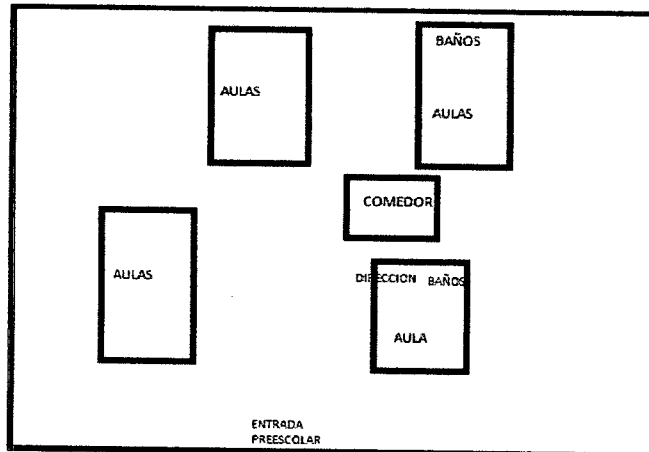

**CLAVE**

**(Descripción del concepto)**

34003 PINTURA VINILICA VINIMEX DE COMEX Y/O SIMILAR LAVABLE, MUROS, COLUMNAS, TRABES Y PLAFONES, INCLUYE: PREPARAR SUPERFICIE, REBABEAR, PLASTE NECESARIO Y ZOCLO, MANO DE OBRA Y HERRAMIENTA

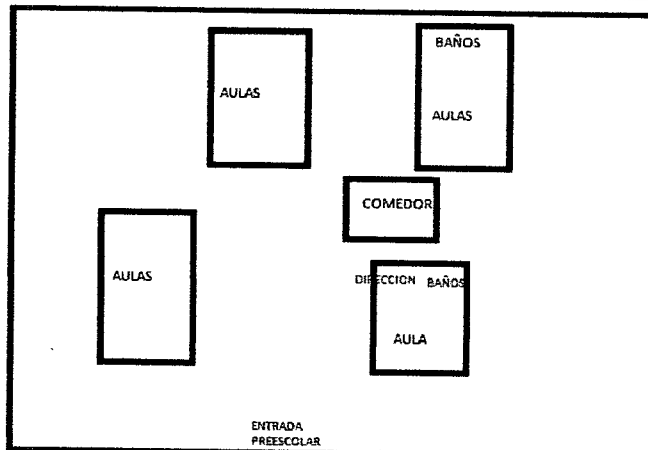

Elaboró  
*Oscar J. Hernández Viquez*

KAOSSEL CONSTRUCTORA S.A. DE C.V.  
CONTRATISTA

Autorizó  
P.A. *Juan Ignacio García Zazueta*  
ING. JUAN IGNACIO GARCIA ZAZUETA  
SUPERVISOR



**SINALOA**  
GOBIERNO DEL ESTADO



INSTITUTO SINALOENSE  
DE LA INFRAESTRUCTURA  
FÍSICA EDUCATIVA

Fecha: 08/10/2022

**CONTRATISTA:**

KAOSSEL CONSTRUCTORA S.A. DE C.V.

DOMICILIO: AV. GUADALUPE VICTORIA #3290 FRACC. LOMA LINDA

R.F.C.

KC0080718CZA

**DEPENDENCIA:**

GOBIERNO DEL ESTADO DE SINALOA

INSTITUTO SINALOENSE DE LA INFRAESTRUCTURA FÍSICA EDUCATIVA

**CROQUIS**

No. DE PGO:	22201	No. DE OBRA:	220860	C.C.T.	26DJN0313Q	ESTIMACIÓN:		01
PLANTEL:	PREESCOLAR FRANCISCO GABILONDO SOLER CRI CRI				LOCALIDAD:	CULIACAN	MUNICIPIO:	CULIACAN
DESCRIPCIÓN:	REHABILITACION GENERAL DE MODULOS EN PREESCOLAR FRANCISCO GABILONDO SOLER CRI CRI, UBICADA EN CULIACAN ROSALES, MUNICIPIO DE CULIACAN, ESTADO DE SINALOA.							
CLAVE	(Descripción del concepto)							
84075	SUMINISTRO Y APLICACIÓN DE IMPERMEABILIZANTE A BASE DE ELASTOMERICO Y SELLADO DE CEMENTO PLASTICO Y FIBRA DE POLIESTER							

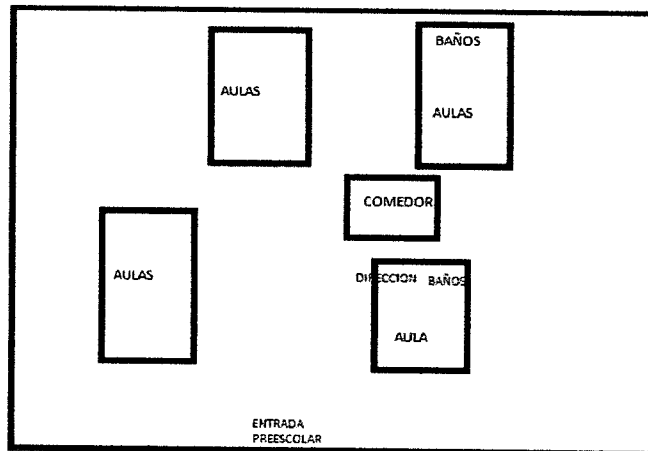

**CLAVE**

(Descripción del concepto)

52387 SUMINISTRO Y TENDIDO DE TUBO SANITARIO PVC (ANGER) 1 CAMPANA 150 MM. DIAMETRO INCLUYE: CONEXIÓN, TRAZO, EXCAVACION, CAMA ARENA, RELLENO, COMPACTADO UNIDAD D/OBRA TERMINADA.

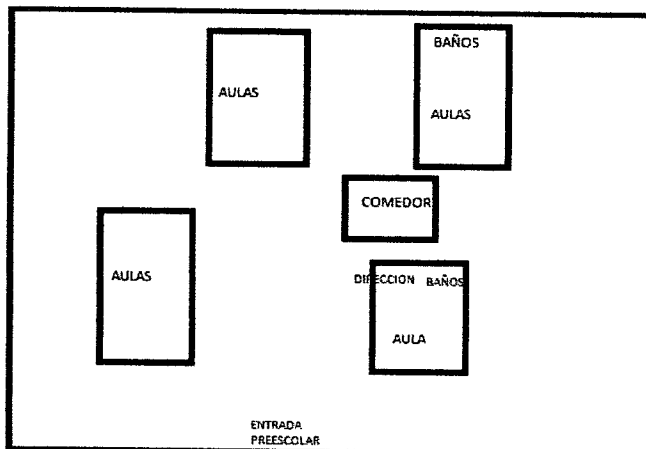

Elaboró  
*Oscar J. Hernandez Velazquez*

KAOSSEL CONSTRUCTORA S.A. DE C.V.  
CONTRATISTA

Autorizó  
*P.A. Juan Ignacio Garcia Zazueta*

ING. JUAN IGNACIO GARCIA ZAZUETA  
SUPERVISOR



**SINALOA**  
GOBIERNO DEL ESTADO



INSTITUTO SINALOENSE  
DE LA INFRAESTRUCTURA  
FÍSICA EDUCATIVA

Fecha: 08/10/2022

**CONTRATISTA:**

KAOSSEL CONSTRUCTORA S.A. DE C.V.

DOMICILIO: AV. GUADALUPE VICTORIA #3290 FRACC. LOMA LINDA

R.F.C.

KCO080718CZA

**DEPENDENCIA:**

GOBIERNO DEL ESTADO DE SINALOA

INSTITUTO SINALOENSE DE LA INFRAESTRUCTURA FÍSICA EDUCATIVA

**CROQUIS**

No. DE PGO:	22201	No. DE OBRA:	220860	C.C.T.	25DJN0313Q	ESTIMACIÓN:	01	
PLANTEL:	PREESCOLAR FRANCISCO GABILONDO SOLER CRI CRI				LOCALIDAD:	CULIACAN	MUNICIPIO:	CULIACAN
DESCRIPCIÓN:	REHABILITACION GENERAL DE MODULOS EN PREESCOLAR FRANCISCO GABILONDO SOLER CRI CRI, UBICADA EN CULIACAN ROSALES, MUNICIPIO DE CULIACAN, ESTADO DE SINALOA.							

**CLAVE**

(Descripción del concepto)

37035 LIMPIEZA Y DESASOLVE DE REGISTROS. INCLUYE MANO DE OBRA Y HERRAMIENTA.

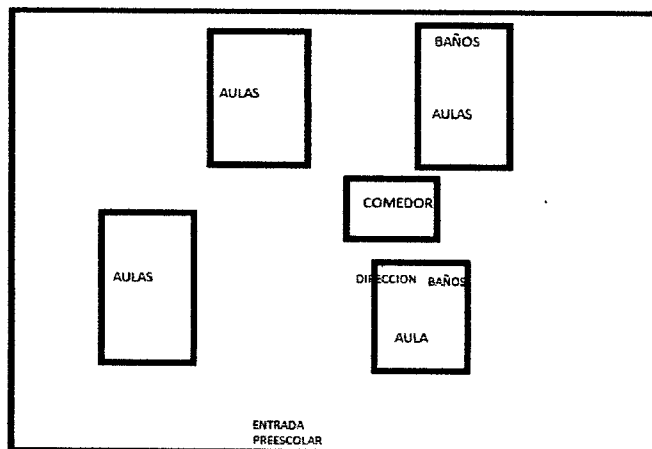

**CLAVE**

(Descripción del concepto)

31300 REGISTRO 60X40X90 CM. C/BLOCK CEMENTO O TABIQUE APLAN. INTERIOR, C/MARCO Y CONTRAMARCO METALICO DE ANGULO DE 3/16" X 1 1/4" Y TAPA. INCLUYE MANO DE HERRAMIENTA, SOLDADURA.

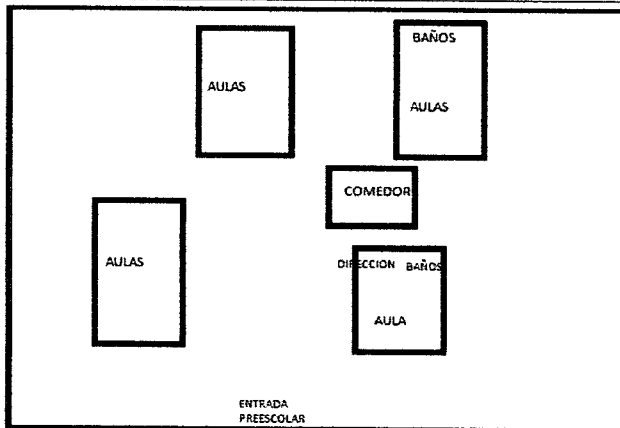

Elaboró  
*Oscar J. Hernandez Viquez*  
KAOSSEL CONSTRUCTORA S.A. DE C.V.  
CONTRATISTA

Autorizó  
*P.N. Juan Ignacio Garcia Zazueta*  
ING. JUAN IGNACIO GARCIA ZAZUETA  
SUPERVISOR



**SINALOA**  
GOBIERNO DEL ESTADO



INSTITUTO SINALOENSE  
DE LA INFRAESTRUCTURA  
FÍSICA EDUCATIVA

1 de 3

FECHA: 08/10/2022  
HOJA:

CONTRATISTA:  
KAOSL CONSTRUCTORA S.A. DE C.V.  
DOMICILIO: AV. GUADALUPE VICTORIA #3280 FRACC. LOMA LINDA  
R.F.C.  
KCO080718CZA

DEPENDENCIA:  
GOBIERNO DEL ESTADO DE SINALOA  
INSTITUTO SINALOENSE DE LA INFRAESTRUCTURA FÍSICA  
EDUCATIVA

### FOTOGRAFÍAS

No. DE PGO: 22201 No. DE OBRA: 220880 C.C.T. 25DJN0313Q ESTIMACIÓN: 01

PLANTEL: PREESCOLAR FRANCISCO GABILONDO SOLER CRI CRI LOCALIDAD: CULIACAN MUNICIPIO: CULIACAN

DESCRIPCIÓN: REHABILITACION GENERAL DE MODULOS EN PREESCOLAR FRANCISCO GABILONDO SOLER CRI CRI, UBICADA EN CULIACAN ROSALES, MUNICIPIO DE CULIACAN, ESTADO DE SINALOA.

CLAVE (Descripción del concepto)  
37035 LIMPIEZA Y DESASOLVE DE REGISTROS. INCLUYE MANO DE OBRA Y HERRAMIENTA.

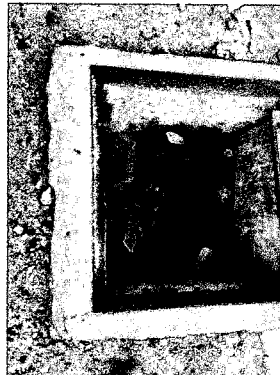

Elaboró

Autorizó

OSCAR JESUS HERNANDEZ URQUIDEZ  
KAOSL CONSTRUCTORA S.A. DE C.V.  
CONTRATISTA

ING. JUAN IGNACIO GARCIA ZAZUETA  
SUPERVISOR

CLAVE (Descripción del concepto)  
31300 REGISTRO 60X40X90 CM. C/BLOCK CEMENTO O TABIQUE APLAN. INTERIOR, C/MARCO Y CONTRAMARCO METALICO DE ANGULO DE 3/16" X 1 1/4" Y TAPA. INCLUYE MANO DE HERRAMIENTA, SOLDADURA.

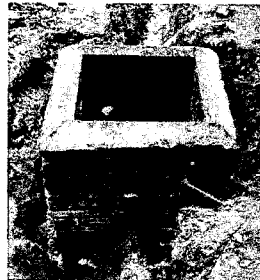

Elaboró

*Oscar J. Hernandez Urquidez*  
OSCAR JESUS HERNANDEZ URQUIDEZ

KAOSL CONSTRUCTORA S.A. DE C.V.  
CONTRATISTA

Autorizó

*P.A. Juan Ignacio Garcia Zazueta*  
ING. JUAN IGNACIO GARCIA ZAZUETA

SUPERVISOR



**SINALOA**  
GOBIERNO DEL ESTADO



INSTITUTO SINALOENSE  
DE LA INFRAESTRUCTURA  
FÍSICA EDUCATIVA

FECHA: 08/10/2022  
HOJA:

2 de 3

CONTRATISTA:  
KAOSSEL CONSTRUCTORA S.A. DE C.V.  
DOMICILIO: AV. GUADALUPE VICTORIA #3290 FRACC. LOMA LINDA  
R.F.C.  
KCO080718CZA

DEPENDENCIA:  
GOBIERNO DEL ESTADO DE SINALOA  
INSTITUTO SINALOENSE DE LA INFRAESTRUCTURA FÍSICA  
EDUCATIVA

#### FOTOGRAFÍAS

No. DE PGO:	22201	No. DE OBRA:	220860	C.C.T.:	25DJN0313Q	ESTIMACIÓN:	01
PLANTEL:	PREESCOLAR FRANCISCO GABILONDO SOLER CRI CRI		LOCALIDAD:	CULIACAN	MUNICIPIO:	CULIACAN	

DESCRIPCIÓN: REHABILITACION GENERAL DE MODULOS EN PREESCOLAR FRANCISCO GABILONDO SOLER CRI CRI, UBICADA EN CULIACAN ROSALES, MUNICIPIO DE CULIACAN, ESTADO DE SINALOA.

CLAVE (Descripción del concepto)

84818 FABRICACION DE BANQUETA (RAMPA-PARA MINUSVALIDOS) DE CONCRETO F'C=200 KG/CM2, ACABADO ESCOBILLADO, INCLUYE: DENTELLON DE 15X20 CMS.

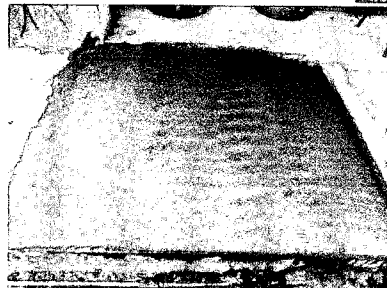
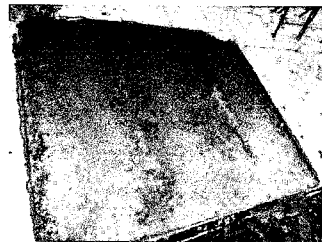

CLAVE (Descripción del concepto)

34003 PINTURA VINILICA VINIMEX DE COMEX Y/O SIMILAR LAVABLE, MUROS, COLUMNAS, TRABES Y PLAFONES, INCLUYE: PREPARAR SUPERFICIE, REBABEAR, PLASTE NECESARIO Y ZOCLO, MANO DE OBRA Y HERRAMIENTA

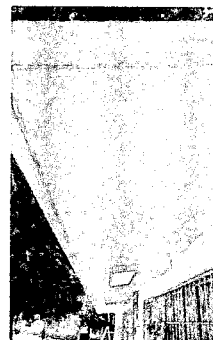

*Oscar J. Hernandez Urquidez*  
Oscar J. Hernandez Urquidez  
KAOSSEL CONSTRUCTORA S.A. DE C.V.  
CONTRATISTA

*Juan Ignacio Garcia Zazueta*  
Ing. Juan Ignacio Garcia Zazueta  
SUPERVISOR

<b>CONTRATISTA:</b> <b>KAOSSEL CONSTRUCTORA S.A. DE C.V.</b> <b>DOMICILIO:</b> AV. GUADALUPE VICTORIA #3290 FRACC. LOMA LINDA <b>R.F.C.</b> KCO080718CZA	<b>DEPENDENCIA:</b> GOBIERNO DEL ESTADO DE SINALOA INSTITUTO SINALOENSE DE LA INFRAESTRUCTURA FÍSICA EDUCATIVA
--	--

<b>FOTOGRAFÍAS</b>			
<b>No. DE PGO:</b> 22201	<b>No. DE OBRA:</b> 220880	<b>C.C.T.</b> 250/00313Q	<b>ESTIMACIÓN:</b> 01
<b>PLANTEL:</b> PREESCOLAR FRANCISCO GABILONDO SOLER CRI CRI	<b>LOCALIDAD:</b> CULIACAN	<b>MUNICIPIO:</b> CULIACAN	
<b>DESCRIPCIÓN:</b> REHABILITACION GENERAL DE MODULOS EN PREESCOLAR FRANCISCO GABILONDO SOLER-CRI CRI UBICADA EN CULIACAN ROSALES, MUNICIPIO DE CULIACAN, ESTADO DE SINALOA.			
<b>CLAVE</b>	<b>(Descripción del concepto)</b>		
84075	SUMINISTRO Y APLICACIÓN DE IMPERMEABILIZANTE A BASE DE ELASTOMERICO Y SELLADO DE CEMENTO PLASTICO Y FIBRA DE POLIESTER		



Elaboró

Autorizó

OSCAR JESUS HERNANDEZ URQUIDEZ

KAOSSEL CONSTRUCTORA S.A. DE C.V.  
CONTRATISTA

ING. JUAN IGNACIO GARCIA ZAZUETA  
SUPERVISOR

<b>CLAVE</b>	<b>(Descripción del concepto)</b>
52387	SUMINISTRO Y TENDIDO DE TUBO SANITARIO PVC (ANGER) 1 CAMPANA 150 MM. DIAMETRO INCLUYE: CONEXIÓN, TRAZO, EXCAVACION, CAMA ARENA, RELLENO, COMPACTADO UNIDAD D/OBRA TERMINADA.

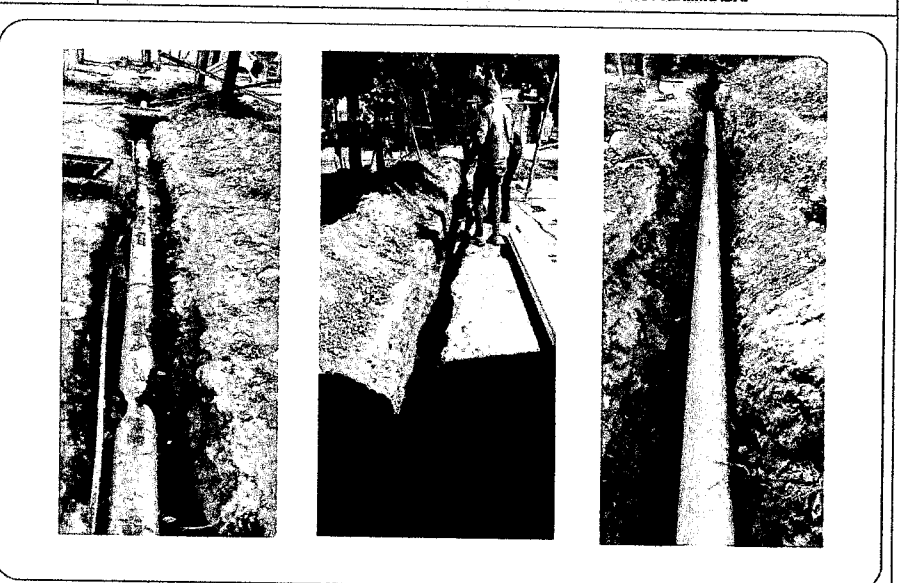

*Oscar J. Hernandez Urquidez*  
OSCAR JESUS HERNANDEZ URQUIDEZ  
KAOSSEL CONSTRUCTORA S.A. DE C.V.  
CONTRATISTA

*P.A. Juan Ignacio Garcia Zazueta*  
ING. JUAN IGNACIO GARCIA ZAZUETA  
SUPERVISOR



