



CONSTRUVAL

C. ERNESTO VALVERDE ZUÑIGA

No. Contrato: MSI-DOSPM-LP-002-22
 Monto contrato con IVA: \$3,242,577.80
 Importe del Anticipo con IVA: \$1,134,902.23
 UBICACIÓN: SAN IGNACIO

Fecha: 08 DE OCTUBRE DEL 2022
 Estimacion No. 2 (DOS)

OBRA: CONSTRUCCION DE ANDADORES PEATONALES EN ENTRADA PRINCIPAL (MARGEN DERECHA), EN LA LOCALIDAD DE SAN IGNACIO, MUNICIPIO DE SAN IGNACIO, ESTADO DE SINALOA.

Periodo del Contrato
 15/ago/2022 al 12/nov/2022
 ESTADO DE CUENTA

ESTIMACION	PERIODO	IMPORTE DE ESTIMACION CON IVA	3% VIG. CONT.	INSP. Y	0.2% CMIC	AMORTIZACION DE ANTICIPO (50%) CON IVA	TOTAL DE DEDUCCIONES	LIQUIDO PAGAR
ESTIMACION 1 (UNO)	15 DE AGOSTO DEL 2022 AL 17 DE SEPTIEMBRE DEL 2022	\$1,417,506.82	\$36,659.66		\$0.00	\$496,127.38	\$532,787.04	\$884,719.78
ESTIMACION 2 (DOS)	18 DE SEPTIEMBRE DEL 2022 AL 08 DE OCTUBRE DEL 2022	\$1,070,572.47	\$27,687.22		\$0.00	\$374,700.37	\$402,387.59	\$668,184.88
TOTALES:		\$2,488,079.29	\$64,346.88		\$0.00	\$870,827.75	\$935,174.63	\$1,552,904.66
SALDO DEL CONTRATO:		\$754,498.51	SALDO POR AMORTIZAR DEL ANTICIPO:		\$	264,074.48		

POR EL CONTRATISTA

C. ERNESTO VALVERDE ZUÑIGA

REVISO

C. ING. D. FERNANDO MANJAREZ, M.
SUPERVISOR DE LA DOSPM

AUTORIZO

C. ARO. ANTONIO DE J. LOAIZA V.
DIR. DE OBRAS Y SERV. PUBL. MUN.



C. ERNESTO VALVERDE ZUNIGA

CONSTRUCCION DE ANDADORES PEATONALES EN ENTRADA		Fecha:		08 DE OCTUBRE DEL 2022		Estimacion:		2 (DOS)	
PRINCIPAL (MARGEN DERECHA), EN LA LOCALIDAD DE SAN IGNACIO, MUNICIPIO DE SAN IGNACIO, ESTADO DE SINALOA.		Localidad:		SAN IGNACIO		No. De contrato:		MSI-DOSPM-LP-002-2022	
Periodo de la estimacion:		18/sep/2022		al		08/oct/2022		al	
Periodo de Ejecucion:		15/ago/2022		al		12/nov/2022		al	
Importe del contrato con I.V.A.:		\$3,242,577.80		Imp. Contratado sin I.V.A		\$2,795,325.69		Anticipo	
		\$1,134,902.23				\$978,363.99		Importe Anticipo sin I.V.A.	
% de Avance		33.02%		% de Avance		76.73%		Total	

Control Del Anticipo		Liquidacion de Estimacion		Control de Estimacion	
MORTIZA ESTA ESTIMACION		Importe de la Estimacion (+)		\$922,907.30	
\$374,700.37		16 % I.V.A (+)		\$147,665.17	
		Sub- Total A (=)		\$1,070,572.47	
AMORTIZACION ANTERIOR		35%		\$323,017.56	
\$496,127.38		16 % I.V.A (+)		\$51,682.81	
		Total (=)		\$374,700.37	
TOTAL AMORTIZADO		Importe TOTAL		\$599,889.74	
\$870,827.75		16 % I.V.A (+)		\$95,982.36	
		Total (=)		\$695,872.10	
ANTICIPO OTORGADO		CMIC 0.2% (-)		\$0.00	
\$1,134,902.23		VER., INSP, FISC. Y CONT. 3% (-)		\$27,687.22	
		Total Deducciones (=)		\$27,687.22	
NETO A PAGAR		Importe T O T A L		\$668,184.88	
SALDO DEL ANTICIPO		\$264,074.48		Son	
		SEISCIENTOS SESENTA Y OCHO MIL CIENTO OCHENTA Y CUATRO PESOS 88/100 M.N.			
				SALDO	
				\$754,498.51	
				CONTRATADO	
				\$3,242,577.80	
				TOTAL ACUMULADO.	
				\$2,488,079.29	
				ACUMULADO ANTERIOR	
				\$1,417,506.82	
				ESTA ESTIMACION	
				\$1,070,572.47	

POR EL CONTRATISTA

C. ERNESTO VALVERDE ZUNIGA

REVISO

C. ING. D. FERNANDO MANJARREZ, M. SUPERVISOR DE LA DOSPM

AUTORIZO

C. ARQ. ANTONIO DE J. LOAIZA V. DIR. DE OBRAS Y SERV. PUBL. MUN.



CONSTRUVAL

C. ERNESTO VALVERDE ZUÑIGA

No. Contrato: MSJ-DOSP-M-L-P-002-2022
Monto contrato con IVA: \$ 3,242,577.80
Monto contrato sin IVA: \$ 2,795,325.69

Fecha:

08 DE OCTUBRE DEL 2022

Ubicación:
SAN IGNACIO

Periodo de la estimación:
del 18/09/2022 al 08/10/2022

Estimación No.

2 (DOS)

CONSTRUCCION DE ANDADORES PEATONALES EN ENTRADA PRINCIPAL (MARGEN DERECHA), EN LA LOCALIDAD DE SAN IGNACIO, MUNICIPIO DE SAN IGNACIO, ESTADO DE SINALOA.

2 de 7

CLAVE	CONCEPTO	PROGRAMADO			ANTERIOREMTE			ESTIMACION			SALDO	
		Unidad	Cantidad	Precio U.	Importe	Cantidad	Importe	Cant.	P.U	Importe	Cantidad	Importe
01030009	CONCRETO CICLOPEO F.C.=150 KG/CM2 FABRICADO CON REVOLVEDORA CON ACARREO LIBRE A 20 MTS INCLUYE: CIMBRA, DESCIMBRA, FABRICACION DEL CONCRETO Y COLOCACION.	M3	214.08	\$4,114.42	\$880,815.03	0.00	\$0.00	0.00	\$4,114.42	\$0.00	214.08	\$880,815.03
01060087	SUMINISTRO PUESTO EN OBRA DE MATERIAL INERTE PARA RELLENO.	M3	338.40	\$235.82	\$79,801.49	0.00	\$0.00	0.00	\$235.82	\$0.00	338.40	\$79,801.49
01010012	RELLENO COMPACTADO CON PISON DE MANO EN CAPAS DE 20 CMS DE ESPESOR INCLUYE: RIEGO CON AGUA PARA LA SATURACION DEBIDA Y APISONADO CON PISON DE MANO HASTA OBTENER LA COMPACTACION REQUERIDA.	M3	338.40	\$149.98	\$50,753.23	0.00	\$0.00	0.00	\$149.98	\$0.00	338.40	\$50,753.23
01040003	LIMPIEZA FINAL DE LA OBRA, INCLUYE: LIMPIEZA DE TODA LA SUPERFICIE DENTRO Y FUERA DE LA OBRA DE TRABAJO EN DONDE SE REALIZA O ALGUN CAMBIO POR CAUSA DE LA OBRA.	M2	637.00	\$14.47	\$9,217.39	0.00	\$0.00	0.00	\$14.47	\$0.00	637.00	\$9,217.39
010103	MURO DE RETENCION											
01010017	TRAZO Y NIVELACION PRELIMINAR, INCLUYE: REVISION DE NIVELES DURANTE LA EJECUCION DE LA OBRA.	M2	20.00	\$14.79	\$295.80	0.00	\$0.00	0.00	\$14.79	\$0.00	20.00	\$295.80
01050038	EXCAVACION A MANO DE MATERIAL TIPO "B" DE 0.00 A 2.00M DE PROFUNDIDAD INCLUYE MATERIALES Y MANO DE OBRA.	M3	12.00	\$181.08	\$2,172.96	0.00	\$0.00	0.00	\$181.08	\$0.00	12.00	\$2,172.96
01010350	ACARREO EN CARRETILLA DE MATERIAL PRODUCTO DE LA EXCAVACION A 20 MTS DE DISTANCIA.	M3	15.60	\$120.73	\$1,883.39	0.00	\$0.00	0.00	\$120.73	\$0.00	15.60	\$1,883.39
01030352	DALA DE DESPLANTE DE 15 X 20 CM. DE CONCRETO F.C.=150 KG/CM2, ARMADA CON 4 VAR. DE 3/8" Y EST. DE 1/4" A CADA 20 CM.; INCLUYE CIMBRA COMUN, MATERIALES Y MANO DE OBRA.	ML	20.00	\$448.28	\$8,965.60	0.00	\$0.00	0.00	\$448.28	\$0.00	20.00	\$8,965.60
	Suma esta hoja			\$1,033,904.89	\$0.00				\$0.00			\$0.00
	Sumas acumuladas			\$1,453,668.73	\$14,044.80				\$40,554.36			\$1,399,089.57

POR EL CONTRATISTA

C. ERNESTO VALVERDE ZUÑIGA

REMSO

C. ING. D. FERNANDO MANUJARREZ M.
SUPERVISOR DE LA DOSPM

AUTORIZO

C. ARG. ANTONIO DE J. LOARZA V.
DIR. DE OBRAS Y SERV. PUBL. MUN.



CONSTRUVAL

C. ERNESTO VALVERDE ZUÑIGA

No. Contrato: MS1-DOSPM-LP-002-2022
 Monto contrato con IVA: \$ 3,242,577.80
 Monto contrato sin IVA: \$ 2,795,325.69
 Ubicación: SAN IGNACIO
 Obra: CONSTRUCCION DE ANDADORES PEATONALES EN ENTRADA PRINCIPAL (MARGEN DERECHA), EN LA LOCALIDAD DE SAN IGNACIO, MUNICIPIO DE SAN IGNACIO, ESTADO DE SINALOA.
 Periodo de la estimación: del 18/09/2022 al 08/10/2022

Fecha:

08 DE OCTUBRE DEL 2022

Estimación No.

2 (DOS)

4 de 7

CLAVE	CONCEPTO	PROGRAMADO				ANTERIORES		ESTA ESTIMACION		SALDO		
		Unidad	Cantidad	Precio U.	Importe	Cantidad	Importe	Cant.	P.U	Importe	Cantidad	Importe
01040003	LIMPIEZA FINAL DE LA OBRA. INCLUYE: LIMPIEZA DE TODA LA SUPERFICIE DENTRO Y FUERA DE LA OBRA DE TRABAJO EN DONDE SE REALIZA O ALGUN CAMBIO POR CAUSA DE LA OBRA.	M2	20.00	\$14.47	\$289.40	0.00	\$0.00	0.00	\$14.47	\$0.00	20.00	\$289.40
010104	BANQUETA											
01010017	TRAZO Y NIVELACION PRELIMINAR. INCLUYE: REVISION DE NIVELES DURANTE LA EJECUCION DE LA OBRA.	M2	2,028.81	\$14.79	\$30,006.10	0.00	\$0.00	0.00	\$14.79	\$0.00	2,028.81	\$30,006.10
01010012	RELLENO COMPACTADO CON PISON DE MANO EN CAPAS DE 20 CMS DE ESPESOR INCLUYE: RIEGO CON AGUA PARA LA SATURACION DEBIDA Y APISONADO CON PISON DE MANO HASTA OBTENER LA COMPACTACION REQUERIDA.	M3	175.88	\$149.98	\$26,378.48	0.00	\$0.00	0.00	\$149.98	\$0.00	175.88	\$26,378.48
01060087	SUMINISTRO PUESTO EN OBRA DE MATERIAL INERTE PARA RELLENO.	M3	175.88	\$235.82	\$41,476.02	0.00	\$0.00	0.00	\$235.82	\$0.00	175.88	\$41,476.02
01060169	BANQUETA DE CONCRETO DE 10 CMS DE ESPESOR CON CONTRAUNTA DE PVC DE 1 1/2" ACADA 1.50 MTS ACABADO PULIDO O RAYADO CON BROCHA DE PELO CONCRETO FC=200 KG/CM2.	M2	2,028.81	\$578.53	\$1,173,727.45	0.00	\$0.00	0.00	\$578.53	\$0.00	2,028.81	\$1,173,727.45
01040003	LIMPIEZA FINAL DE LA OBRA. INCLUYE: LIMPIEZA DE TODA LA SUPERFICIE DENTRO Y FUERA DE LA OBRA DE TRABAJO EN DONDE SE REALIZA O ALGUN CAMBIO POR CAUSA DE LA OBRA.	M2	2,028.81	\$14.47	\$29,356.88	0.00	\$0.00	0.00	\$14.47	\$0.00	2,028.81	\$29,356.88
0102	ROTULO DE OBRA											
	Suma esta hoja			\$1,301,234.33		\$0.00		\$0.00		\$0.00		\$1,301,234.33
	Sumas acumuladas			\$2,788,932.24		\$14,044.80		\$40,554.36		\$2,734,333.08		\$2,734,333.08

POR EL CONTRATISTA

C. ERNESTO VALVERDE ZUÑIGA

AUTORIZO

REVISO

C. ING. D. FERNANDO MANJARREZ, M. SUPERVISOR DE LA DOSPM

C. ARQ. ANTONIO DE J. LOAIZA V. DIR. DE OBRAS Y SERV. PUBL. MUN.



CONSTRUVAL

C. ERNESTO VALVERDE ZUÑIGA

No. Contrato: MSI-DOSPM-LP-002-2022
Monto contrato con IVA: \$ 3,242,577.80
Monto contrato sin IVA: \$ 2,795,325.69
Ubicación: SAN IGNACIO

Fecha: 08 DE OCTUBRE DEL 2022

Obra: CONSTRUCCION DE ANDADORES PEATONALES EN ENTRADA PRINCIPAL (MARGEN DERECHA), EN LA LOCALIDAD DE SAN IGNACIO, MUNICIPIO DE SAN IGNACIO, ESTADO DE SINALOA.
Periodo de la estimación: del 18/09/2022 al 08/10/2022

Estimación No. 2 (DOS)

5 de 7

CLAVE	CONCEPTO	PROGRAMADO			ANTERIORMENTE			ESTA ESTIMACION			SALDO	
		Unidad	Cantidad	Precio U.	Importe	Cantidad	Importe	Cant.	P.U	Importe	Cantidad	Importe
01120022	SUMINISTRO Y COLOCACION DE ROTULO DE OBRA DE 0.90 X 1.50 MTS. CON BASTIDORES DE PERFIL PTR DE 1X 1/2" X 1 1/2" CAL. 14 Y LAMINA NEGRA CAL. 20 CON POSTES DE 1.30 MTS DE ALTURA LIBRE A LA BASE INFERIOR DEL ANUNCIO DE PERFIL DE PTR DE 1 1/2" X 1 1/2" CAL. 14 LA LAMINA INCLUYE: PINTURA DE FONDO ESMALTE COLOR BLANCO A DOS MANOS, ROTULADO A UNA CARA CON VINILETRAS Y LOGOTIPOS POR COMPUTADORA EN LAS MEDIDAS, TIPO DE LETRA Y COLORES ESPECIFICADOS POR LA DOSPM, INCLUYE: COLOCACION EN DADOS DE CONCRETO DE FC=150 KG/CM2 CON UN EMPOTRAMIENTO NO MENOR A 60 CMS. MATERIAL, HERRAMIENTA Y TODO LO NECESARIO PARA SU CORRECTA EJECUCION.	PZA	1.00	\$6,393.45	\$6,393.45	1.00	\$6,393.45	0.00	\$6,393.45	\$0.00	0.00	\$0.00
0103	CONCEPTOS EXTRAORDINARIOS											
EXTR. 001	RELLENO Y COMPACTACION DE MATERIAL DE RELLENO COMPACTADO AL 95% DE LA PRUEBA PROCTOR, VOLUMEN MEDIDO COMPACTO, INCLUYE: ADQUISICION DE MATERIAL, ACARRIOS, COMPACTACION, MATERIALES, MANO DE OBRA, HERRAMIENTA, EQUIPO Y TODO LO NECESARIO PARA SU CORRECTA EJECUCION.	M3	0.00	\$231.33	\$0.00	2529.45	\$585,137.67	316.80	\$231.33	\$73,285.34	-2846.25	-\$658,423.01
	Suma esta hoja			\$6,393.45			\$591,531.12			\$73,285.34		-\$658,423.01
	Sumas acumuladas			\$2,795,325.69			\$605,575.92			\$113,839.70		\$2,075,910.07

POR EL CONTRATISTA

C. ERNESTO VALVERDE ZUÑIGA

REVISO

C. ING. D. FERNANDO MANJARREZ M. SUPERVISOR DE LA DOSPM

AUTORIZO

C. ARQ. ANTONIO DE J. LOANZA V. DIR. DE OBRAS Y SERV. PUBL. MUN.



CONSTRUYAL

C. ERNESTO VALVERDE ZUÑIGA

No. Contrato:

MSI-DOSPM /02-2022

Fecha: 08 DE OCTUBRE DEL 2022

Ubicación:
SAN IGNACIO

Obra:
CONSTRUCCION DE ANDADORES PEATONALES EN ENTRADA PRINCIPAL (MARGEN DERECHA), EN LA LOCALIDAD DE SAN IGNACIO, MUNICIPIO DE SAN IGNACIO, ESTADO DE SINALOA.

Numeros Generadores

1 de 1

Clave	Concepto	Unidad	Localización		Largo	Ancho	Alto	Pieza o factor	Resultado		Observaciones
			Ele	Tramo					Parcial	Total	
01	CONSTRUCCION DE ANDADORES PEATONALES EN ENTRADA PRINCIPAL (MARGEN DERECHA), EN LA LOCALIDAD DE SAN IGNACIO, MUNICIPIO DE SAN IGNACIO, ESTADO DE SINALOA.										
0101	ANDADORES PEATONALES EN ENTRADA PRINCIPAL										
010101	DENTELLON										
01010017	TRAZO Y NIVELACION PREELIMINAR, INCLUYE: REVISION DE NIVELES DURANTE LA EJECUCION DE LA OBRA.	M2								1,386.00	
		BANQUETAS	0+140 AL 0+800		660.00	2.10				1,386.00	
01040003	LIMPIEZA FINAL DE LA OBRA. INCLUYE: LIMPIEZA DE TODA LA SUPERFICIE DENTRO Y FUERA DE LA OBRA DE TRABAJO EN DONDE SE REALIZA O ALGUN CAMBIO POR CAUSA DE LA OBRA.	M2								1,386.00	
		BANQUETAS	0+140 AL 0+800		660.00	2.10				1,386.00	
0103	CONCEPTOS EXTRAORDINARIOS										
EXTR. 001	RELLENO Y COMPACTACION DE MATERIAL DE RELLENO COMPACTADO AL 95% DE LA PRUEBA PROCTOR. VOLUMEN MEDIDO COMPACTO. INCLUYE: ADQUISICION DE MATERIAL, ACARREOS, COMPACTACION, MATERIALES, MANO DE OBRA, HERRAMIENTA, EQUIPO Y TODO LO NECESARIO PARA SU CORRECTA EJECUCION.	M3								316.80	
		BANQUETAS	0+140 AL 0+800		660.00	0.60	0.30			118.80	
		BANQUETAS	0+140 AL 0+800		660.00	1.50	0.20			198.00	
EXTR. 006	BANQUETA DE CONCRETO DE 10 CMS DE ESPESOR CON CONTRAJUNTA DE PVC DE 1 1/2" ACADA 1.50 MTS REFORZADO CON MALLA LAC 6-6/10-10 CON DENTELLENONES EN AMBOS LADOS DE LA BANQUETA DE 15X10 CMS REFORZADO CON ARMEX 15X20-4 ACABADO PULIDO O RAYADO CON BROCHA DE PELO CONCRETO PREMEZCLADO F/C=200 KG/CM2 INCLUYE MATERIALES Y MANO DE OBRA.	M2								990.00	
		BANQUETAS	0+140 AL 0+800		660.00	1.50				990.00	

POR EL CONTRATISTA

C. ERNESTO VALVERDE ZUÑIGA

AUTORIZO

REVISO
C. ING. D. FERNANDO MANJARREZ M.
SUPERVISOR DE LA DOSPM

C. ARG. ANTONIO DE J. LOAIZA V.
DIR. DE OBRAS Y SERV. PUBL. MUN.



CONSTRUVAL

C. ERNESTO VALVERDE ZUÑIGA

No. Contrato:

MSI-DOSPM-LP-002-2022

Fecha:

08 DE OCTUBRE DEL 2022

Ubicacion:
SAN IGNACIO

Obra:

CONSTRUCCION DE ANDADORES PEATONALES EN ENTRADA PRINCIPAL (MARGEN DERECHA), EN LA LOCALIDAD DE SAN IGNACIO, MUNICIPIO DE SAN IGNACIO, ESTADO DE SINALOA.

Album Fotografico

1 de 9



POR EL CONTRATISTA

C. ERNESTO VALVERDE ZUÑIGA

REVISO

**C. ING. D. FERNANDO MANJARREZ, M.
SUPERVISOR DE LA DOSPM**

AUTORIZO

**C. ARQ. ANTONIO DE J. LOAIZA V.
DIR. DE OBRAS Y SERV. PUBL. MUN.**



CONSTRUVAL

C. ERNESTO VALVERDE ZUÑIGA

No. Contrato:

MSI-DOSPM-LP-002-2022

Fecha:

08 DE OCTUBRE DEL 2022

Ubicación:

SAN IGNACIO

Obra:

CONSTRUCCION DE ANDADORES PEATONALES EN ENTRADA PRINCIPAL (MARGEN DERECHA), EN LA LOCALIDAD DE SAN IGNACIO, MUNICIPIO DE SAN IGNACIO, ESTADO DE SINALOA.

Album Fotografico

2 de 9

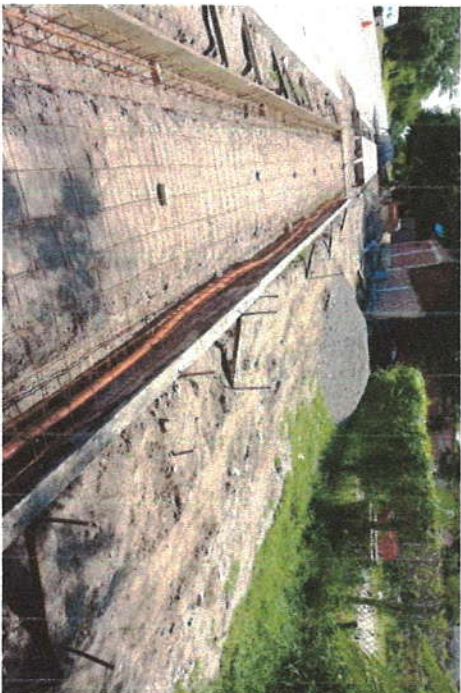

POR EL CONTRATISTA

C. ERNESTO VALVERDE ZUÑIGA

REVISO

C. ING. D. FERNANDO MANUÁREZ, M.
SUPERVISOR DE LA DOSPM

AUTORIZO

C. ARQ. ANTONIO DE J. LOAIZA V.
DIR. DE OBRAS Y SERV. PUBL. MUN.



CONSTRUVAL

C. ERNESTO VALVERDE ZUÑIGA

No. Contrato:

MSI-DOSPM-LP-002-2022

Fecha:

08 DE OCTUBRE DEL 2022

Ubicacion:
SAN IGNACIO

Obra:

CONSTRUCCION DE ANDADORES PEATONALES EN ENTRADA PRINCIPAL (MARGEN DERECHA), EN LA LOCALIDAD DE SAN IGNACIO, MUNICIPIO DE SAN IGNACIO, ESTADO DE SINALOA.

Album Fotografico

3 de 9



POR EL CONTRATISTA

C. ERNESTO VALVERDE ZUÑIGA

REVISO

C. ING. D. FERNANDO MANJARREZ, M.
SUPERVISOR DE LA DOSPM

AUTORIZO

C. ARG. ANTONIO DE J. LOAIZA V.
DIR. DE OBRAS Y SERV. PUBL. MUN.



CONSTRUVAL

C. ERNESTO VALVERDE ZUÑIGA

No. Contrato:

MSI-DOSPM-LP-002-2022

Fecha:

08 DE OCTUBRE DEL 2022

Ubicacion:
SAN IGNACIO

Obra:

CONSTRUCCION DE ANDADORES PEATONALES EN ENTRADA PRINCIPAL (MARGEN DERECHA), EN LA LOCALIDAD DE SAN IGNACIO, MUNICIPIO DE SAN IGNACIO, ESTADO DE SINALOA.

Album Fotografico

4 de 9



POR EL CONTRATISTA

C. ERNESTO VALVERDE ZUÑIGA

REVISO

**C. ING. D. FERNANDO MANJARREZ, M.
SUPERVISOR DE LA DOSPM**

AUTORIZO

**C. ARG. ANTONIO DE J. LOAIZA V.
DIR. DE OBRAS Y SERV. PUBL. MUN.**



CONSTRUVAL

C. ERNESTO VALVERDE ZUÑIGA

No. Contrato:

MSI-DOSPM-LP-002-2022

Fecha:

08 DE OCTUBRE DEL 2022

Ubicacion:
SAN IGNACIO

Obra:

CONSTRUCCION DE ANDADORES PEATONALES EN ENTRADA PRINCIPAL (MARGEN DERECHA), EN LA LOCALIDAD DE SAN IGNACIO, MUNICIPIO DE SAN IGNACIO, ESTADO DE SINALOA.

Album Fotografico

5 de 9

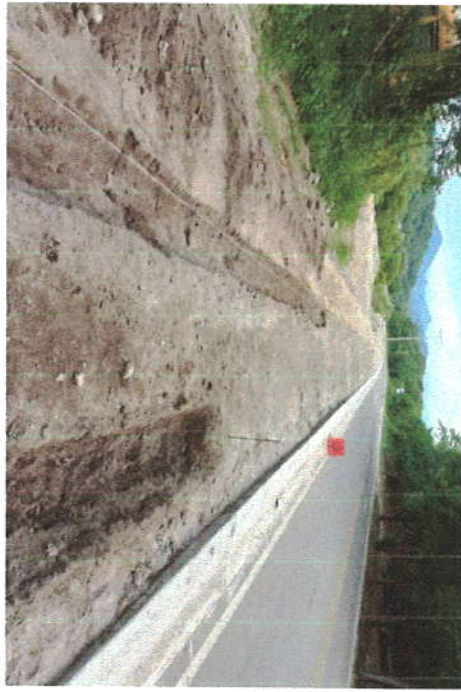
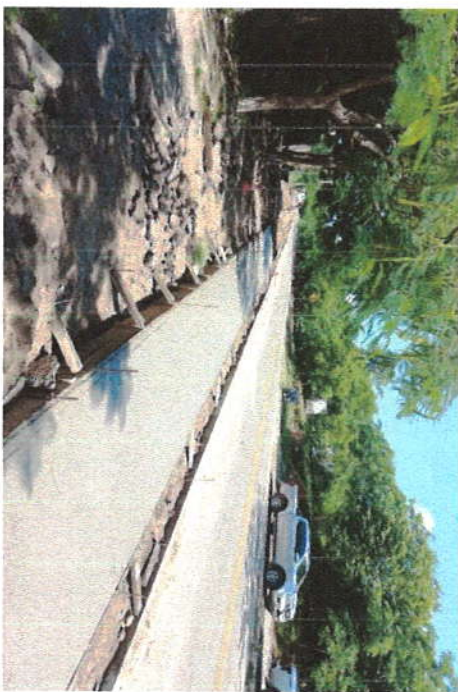

POR EL CONTRATISTA

C. ERNESTO VALVERDE ZUÑIGA

REVISO

C. ING. D. FERNANDO MANJARREZ, M.
SUPERVISOR DE LA DOSPM

AUTORIZO

C. ARQ. ANTONIO DE J. LOAIZA V.
DIR. DE OBRAS Y SERVICIOS PUBL. MUN.



CONSTRUVAL

C. ERNESTO VALVERDE ZUÑIGA

No. Contrato:

MSI-DOSPM-LP-002-2022

Fecha:

08 DE OCTUBRE DEL 2022

Ubicacion:
SAN IGNACIO

Obra:

CONSTRUCCION DE ANDADORES PEATONALES EN ENTRADA PRINCIPAL (MARGEN DERECHA), EN LA LOCALIDAD DE SAN IGNACIO, MUNICIPIO DE SAN IGNACIO, ESTADO DE SINALOA.

Album Fotografico

6 de 9



POR EL CONTRATISTA

C. ERNESTO VALVERDE ZUÑIGA

REVISO

**C. ING. D. FERNANDO MANJARREZ M.
SUPERVISOR DE LA DOSPM**

AUTORIZO

**C. ARQ. ANTONIO DE J. LOAIZA V.
DIR. DE OBRAS Y SERV. PUBL. MUN.**



CONSTRUVAL

C. ERNESTO VALVERDE ZUÑIGA

No. Contrato:

MSI-DOSPM-LP-002-2022

Fecha:

08 DE OCTUBRE DEL 2022

Ubicacion:
SAN IGNACIO

Obra:

CONSTRUCCION DE ANDADORES PEATONALES EN ENTRADA PRINCIPAL (MARGEN DERECHA), EN LA LOCALIDAD DE SAN IGNACIO, MUNICIPIO DE SAN IGNACIO, ESTADO DE SINALOA.

Album Fotografico

7 de 9

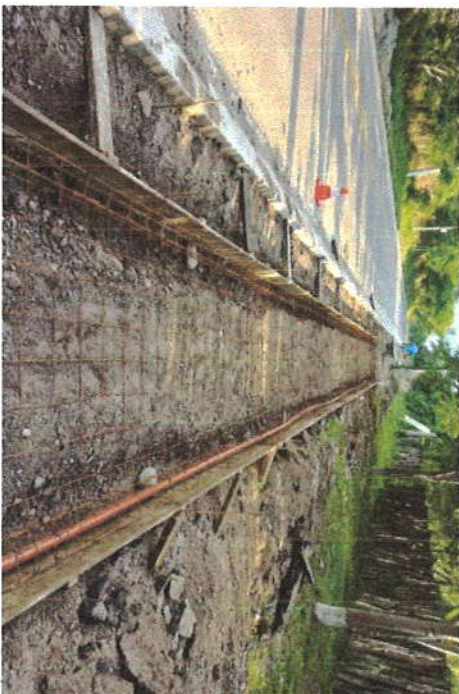

POR EL CONTRATISTA

C. ERNESTO VALVERDE ZUÑIGA

REVISO

C. ING. D. FERNANDO MANJARREZ, M.
SUPERVISOR DE LA DOSPM

AUTORIZO

C. ARQ. ANTONIO DE J. LOAIZA V.
DIR. DE OBRAS Y SERV. PUBL. MUN.



CONSTRUVAL

C. ERNESTO VALVERDE ZUÑIGA

No. Contrato:

MSI-DOSPM-LP-002-2022

Fecha:

08 DE OCTUBRE DEL 2022

Ubicacion:
SAN IGNACIO

Obra:

CONSTRUCCION DE ANDADORES PEATONALES EN ENTRADA PRINCIPAL (MARGEN DERECHA), EN LA LOCALIDAD DE SAN IGNACIO, MUNICIPIO DE SAN IGNACIO, ESTADO DE SINALOA.

Album Fotografico

8 de 9

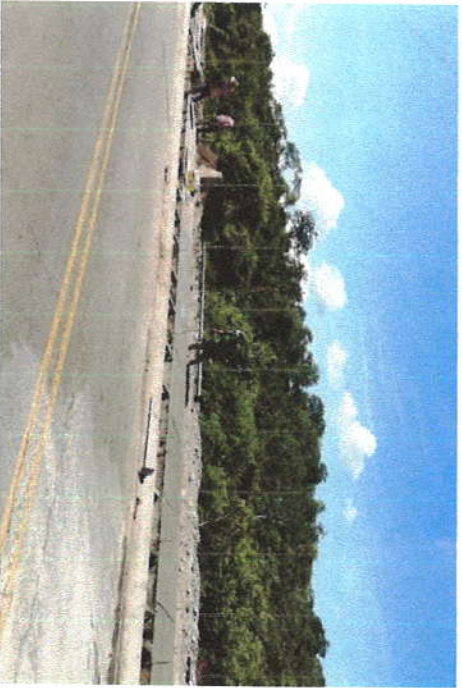

POR EL CONTRATISTA

C. ERNESTO VALVERDE ZUÑIGA

REVISO

**C. ING. D. FERNANDO MANJARREZ, M.
SUPERVISOR DE LA DOSPM**

AUTORIZO

**C. ARQ. ANTONIO DE J. LOAIZA V.
DIR. DE OBRAS Y SERV. PUBL. MUN.**



CONSTRUVAL

C. ERNESTO VALVERDE ZUÑIGA

No. Contrato:

MSI-DOSPM-LP-002-2022

Fecha:

08 DE OCTUBRE DEL 2022

Ubicacion:
SAN IGNACIO

Obra:

CONSTRUCCION DE ANDADORES PEATONALES EN ENTRADA PRINCIPAL (MARGEN DERECHA), EN LA LOCALIDAD DE SAN IGNACIO, MUNICIPIO DE SAN IGNACIO, ESTADO DE SINALOA.

Album Fotografico

9 de 9



POR EL CONTRATISTA

C. ERNESTO VALVERDE ZUÑIGA

REVISO

**C. ING. D. FERNANDO MANJAREZ, M.
SUPERVISOR DE LA DOSPM**

AUTORIZO

**C. ARQ. ANTONIO DE J. LOAIZA V.
DIR. DE OBRAS Y SERVA. PUBL. MUN.**