



MUNICIPIO DE SALVADOR ALVARADO JUNTA MUNICIPAL DE AGUA POTABLE Y ALCANTARILLADO DE SALVADOR ALVARADO	CONCURSO N°: DESCRIPCIÓN DE LA OBRA:	DOCUMENTO PT-1-A
RAZÓN SOCIAL DEL LICITANTE	FECHA DE PRESENTACIÓN DE LA PROPUESTA: FECHA DE INICIO: FECHA DE TERMINACIÓN: PLAZO DE EJECUCIÓN	HOJA: DE:

PT-1A. ESCRITO EN PAPEL MEMBRETADO DEL LICITANTE EN EL CUAL MANIFIESTE SU INTERÉS EN PARTICIPAR EN LA OBRA QUE SE LICITA, MANIFESTANDO EN EL MISMO QUE RECIBIÓ TODA LA DOCUMENTACIÓN CORRESPONDIENTE A LA LICITACIÓN EN FORMA GRATUITA.

LUGAR Y FECHA

NOMBRE Y CARGO DE QUIÉN SUSCRIBE EL CONCURSO

PRESENTE.

Me refiero al Concurso de Licitación Pública Nacional No. _____ de fecha _____, para participar en el Concurso No. _____, Relativo a los trabajos de: _____

Sobre el particular, por mi propio derecho, **(en el caso de persona física)** o como representante legal de: **(en el caso de persona moral)**, manifiesto a usted, bajo protesta de decir la verdad, de estar INTERESADO EN LA PARTICIPAR DEL PRESENTE CONCURSO.

ATENTAMENTE

NOMBRE Y CARGO DEL REPRESENTANTE LEGAL

NOTA: ANEXAR FOTOCOPIA DEL OFICIO RECIBIDO DE INSCRIPCIÓN EN LA JUNTA MUNICIPAL DE AGUA POTABLE Y ALCANTARILLADO DE SALVADOR ALVARADO

NOTA: La redacción de esta manifestación deberá transcribirse en papel membretado del licitante

En caso de no anexarlo, su propuesta no será aceptada, por lo tanto será descalificada en el acto



MUNICIPIO DE SALVADOR ALVARADO
JUNTA MUNICIPAL DE AGUA POTABLE Y
ALCANTARILLADO DE SALVADOR ALVARADO

DOCUMENTO PT-1A

ESCRITO EN PAPEL MEMBRETADO DEL LICITANTE EN EL CUAL MANIFIESTE SU INTERÉS EN PARTICIPAR EN LA OBRA QUE SE LICITA, MANIFESTANDO EN EL MISMO QUE RECIBIÓ TODA LA DOCUMENTACIÓN CORRESPONDIENTE A LA LICITACIÓN EN FORMA GRATUITA.

(GUÍA DE LLENADO)

EL LICITANTE DEBERÁ AGREGAR EL DOCUMENTO REFERIDO, EN PAPEL MEMBRETADO DEL LICITANTE.
(ANEXO MODELO)

A).-ENCABEZADO:

DEPENDENCIA	SE ANOTARA EL NOMBRE DE LA DEPENDENCIA A LA QUE PERTENECE EL PROYECTO.
No. DE CONCURSO	LA CLAVE QUE LE CORRESPONDA.
DESCRIPCIÓN DE LA OBRA:	SE ESPECIFICARÁ EL TIPO DE TRABAJOS Y EL LUGAR DONDE SE EFECTUARÁN ESTOS.
RAZÓN SOCIAL DEL LICITANTE:	SE ANOTARÁ EL NOMBRE O RAZÓN SOCIAL COMPLETA DEL LICITANTE QUE PRESENTA LA PROPOSICIÓN.
FIRMA DEL LICITANTE:	ESTE ESPACIO SERVIRÁ PARA QUE SIGNE EL REPRESENTANTE LEGAL DE LA LICITANTE.
FECHA DE PRESENTACIÓN DE LA PROPUESTA	LA INDICADA EN LA CONVOCATORIA O LA MODIFICACIÓN QUE EN SU CASO SE HAYA EFECTUADO.
FECHA DE INICIO:	INDICA LA FECHA DE INICIO DE LOS TRABAJOS
FECHA DE TERMINO:	INDICA LA FECHA DE TERMINACIÓN DE LOS TRABAJOS
PLAZO DE EJECUCIÓN:	INDICA LOS DÍAS NATURALES, DE LA DURACIÓN DE LA OBRA

B).- REDACCIÓN

LICITACIÓN PÚBLICA NACIONAL No.	SE ANOTARA LA CLAVE DE CONCURSO QUE APARECE EN LAS BASES
FECHA:	SE ANOTARA LA FECHA COMPLETA DEL CONCURSO QUE APARECE EN LAS BASES.
CONCURSO N°:	SE ANOTARA LA CLAVE DEL CONCURSO QUE APARECE EN LAS BASES
RELATIVO A LOS TRABAJOS:	SE ANOTARA LA DESCRIPCIÓN DE LA OBRA COMO APARECE EN LAS BASES.
NOMBRE Y CARGO DEL REPRESENTANTE LEGAL	SE ANOTARA EL NOMBRE LEGAL DE LA PERSONA MORAL O PERSONA FÍSICA



MUNICIPIO DE SALVADOR ALVARADO JUNTA MUNICIPAL DE AGUA POTABLE Y ALCANTARILLADO DE SALVADOR ALVARADO	CONCURSO N°: DESCRIPCIÓN DE LA OBRA:	DOCUMENTO PT-1B
RAZÓN SOCIAL DEL LICITANTE	FECHA DE PRESENTACIÓN DE LA PROPUESTA: FECHA DE INICIO: FECHA DE TERMINACIÓN: PLAZO DE EJECUCIÓN	HOJA: DE:

PT-1B.- MANIFESTACIÓN ESCRITA DEL LICITANTE EN LA QUE INDIQUE TENER O NO ALGUNA CERTIFICACIÓN RELACIONADA CON EL OBJETO DE LA OBRA A CONTRATAR, EN MATERIA DE CALIDAD, SEGURIDAD O MEDIO AMBIENTE, ANEXANDO COPIA DE LA(S) CERTIFICACIONES(S).

LUGAR Y FECHA

NOMBRE Y CARGO DE QUIÉN SUSCRIBE EL CONCURSO PRESENTE.

Me refiero la Licitación Pública Nacional No _____ de fecha _____, para participar en el Concurso No. _____, relativo a los trabajos de: _____

Sobre el particular, por mi propio derecho, **(en el caso de persona física)** o como representante legal de: **(en el caso de persona moral)**, manifiesto a usted, bajo protesta de decir la verdad;

Dejar el siguiente párrafo cuando no se tenga alguna certificación en materia de calidad, seguridad o medio ambiente, según sea el caso, eliminando el siguiente)

De conformidad con el numeral noveno fracción I, inciso a), segundo párrafo de los "Lineamientos para la aplicación del criterio de evaluación de proposiciones a través del mecanismo de puntos o porcentajes en los procedimientos de contratación", publicados en el Diario Oficial de la Federación del 9 de septiembre de 2010, a nombre de mi representada, manifiesto que no tiene alguna certificación relacionada con el objeto de la obra a contratar, en materia de calidad, seguridad y medio ambiente.

(Dejar el siguiente párrafo cuando se tenga alguna certificación en materia de calidad, seguridad o medio ambiente, según sea el caso, eliminando el anterior))

De conformidad con el numeral noveno fracción I, inciso a), segundo párrafo de los "Lineamientos para la aplicación del criterio de evaluación de proposiciones a través del mecanismo de puntos o porcentajes en los procedimientos de contratación", publicados en el Diario Oficial de la Federación del 9 de septiembre de 2010, a nombre de mi representada, manifiesto que tiene certificación relacionada con el objeto de la obra a contratar, en materia de **(calidad, seguridad o medio ambiente, según sea el caso)** y que la **(s)** certificación **(es)** antes aludida **(s)** fue **(ron)** emitida **(s)** conforme a la Ley Federal sobre Metrología y Normalización por los organismos de certificación **(mencionar los organismos de certificación)**, anexando copia de dicha(s) certificación(es).

ATENTAMENTE

NOMBRE Y CARGO DEL REPRESENTANTE LEGAL

La redacción de esta manifestación deberá transcribirse en papel membretado de la licitante



MUNICIPIO DE SALVADOR ALVARADO
JUNTA MUNICIPAL DE AGUA POTABLE Y
ALCANTARILLADO DE SALVADOR ALVARADO

DOCUMENTO PT-1-B

MANIFESTACIÓN ESCRITA DEL LICITANTE EN LA QUE INDIQUE TENER O NO ALGUNA CERTIFICACIÓN RELACIONADA CON EL OBJETO DE LA OBRA A CONTRATAR, EN MATERIA DE CALIDAD, SEGURIDAD O MEDIO AMBIENTE, ANEXANDO COPIA DE LA(S) CERTIFICACIONES(S).

(GUÍA DE LLENADO)

EL LICITACIÓN DEBERÁ AGREGAR EL DOCUMENTO REFERIDO, EN PAPEL MEMBRETADO DE LA EMPRESA.
(ANEXO MODELO)

A).-ENCABEZADO:

DEPENDENCIA

SE ANOTARA EL NOMBRE DE LA DEPENDENCIA A LA QUE PERTENECE EL PROYECTO.

No. DE CONCURSO

LA CLAVE QUE LE CORRESPONDA.

DESCRIPCIÓN DE LA OBRA:

SE ESPECIFICARÁ EL TIPO DE TRABAJOS Y EL LUGAR DONDE SE EFECTUARÁN ESTOS.

RAZÓN SOCIAL DEL LICITACIÓN: SE ANOTARÁ EL NOMBRE O RAZÓN SOCIAL COMPLETA DEL LICITACIÓN QUE PRESENTA LA PROPOSICIÓN.

FIRMA DEL LICITACIÓN:

ESTE ESPACIO SERVIRÁ PARA QUE SIGNE EL REPRESENTANTE LEGAL DE LA LICITANTE.

FECHA DE PRESENTACIÓN DE LA PROPUESTA

LA INDICADA EN LA CONVOCATORIA O LA MODIFICACIÓN QUE EN SU CASO SE HAYA EFECTUADO.

FECHA DE INICIO:

INDICA LA FECHA DE INICIO DE LOS TRABAJOS

FECHA DE TERMINO:

INDICA LA FECHA DE TERMINACIÓN DE LOS TRABAJOS

PLAZO DE EJECUCIÓN:

INDICA LOS DÍAS NATURALES, DE LA DURACIÓN DE LA OBRA

B).- REDACCIÓN

LICITACIÓN PÚBLICA NACIONAL No.

SE ANOTARA LA CLAVE DE LA LICITACIÓN QUE APARECE EN LAS BASES

CONCURSO No.

SE ANOTARA LA CLAVE DEL CONCURSO QUE APARECE EN LAS BASES

FECHA:

SE ANOTARA LA FECHA COMPLETA DEL CONCURSO QUE APARECE EN LAS BASES.

RELATIVO A LOS TRABAJOS:

SE ANOTARA LA DESCRIPCIÓN DE LA OBRA COMO APARECE EN LAS BASES.

NOMBRE Y CARGO DEL REPRESENTANTE LEGAL

SE ANOTARA EL NOMBRE LEGAL DE LA PERSONA MORAL O PERSONA FÍSICA



MUNICIPIO DE SALVADOR ALVARADO JUNTA MUNICIPAL DE AGUA POTABLE Y ALCANTARILLADO DE SALVADOR ALVARADO	CONCURSO N°: DESCRIPCIÓN DE LA OBRA:	DOCUMENTO PT-1-A
RAZÓN SOCIAL DEL LICITANTE:	FECHA DE PRESENTACIÓN DE LA PROPUESTA: FECHA DE INICIO: FECHA DE TERMINACIÓN: PLAZO DE EJECUCIÓN	HOJA: DE:

PT-1C.- EN SU CASO, ESCRITO EN EL QUE LOS PARTICIPANTES MANIFIESTEN QUE TIENE ALGUNA DISCAPACIDAD SI ES PERSONA FÍSICA, O EN CASO DE EMPRESAS QUE EN SU PLANTA LABORAL CUENTAN CUANDO MENOS CON UN 5% (CINCO POR CIENTO) DE PERSONAS CON DISCAPACIDAD DE LA TOTALIDAD DE SU PLANTA DE EMPLEADOS, CUYAS ALTAS EN EL INSTITUTO MEXICANO DEL SEGURO SOCIAL, SE HAYAN DADO CON 6 (SEIS) MESES DE ANTELACIÓN AL ACTO DE PRESENTACIÓN Y APERTURA DE PROPOSICIONES, MISMA QUE SE COMPROBARÁ CON EL AVISO DE ALTA CORRESPONDIENTE, OBLIGÁNDOSE A PRESENTAR EN ORIGINAL Y COPIA PARA COTEJO EL VISO DE ALTAS MENCIONADAS.

LUGAR Y FECHA

NOMBRE Y CARGO DE QUIÉN SUSCRIBE EL CONCURSO PRESENTE.

Me refiero la Licitación Pública Nacional No _____ de fecha _____, para participar en el Concurso No. _____, relativo a los trabajos de: _____

Sobre el particular, por mi propio derecho, (**en el caso de persona física**) o como representante legal de: (en el caso de **persona moral**), manifiesto a usted, bajo protesta de decir la verdad;

Que en cumplimiento a lo dispuesto por los artículos 38, segundo párrafo, de la Ley de Obras Públicas y Servicios Relacionados con las Mismas, 61, fracción X, de su reglamento, y a lo solicitado en el documento adicional PE-01 de la convocatoria a la licitación, manifiesto a nombre de mi representada, que en su planta laboral se tiene el _____% de (**o no se tiene, según sea el caso**) personas con discapacidad (**dejar la siguiente redacción solo en caso de tenerlas, en caso contrario eliminarla**) cuyos avisos de alta en el Instituto Mexicano del Seguro Social se han dado con cuando menos 6 (seis) meses de antelación a la fecha del acto de presentación y apertura de proposiciones, lo que se acredita con la copia de los avisos de alta respectivos que se acompañan.

Dejar la siguiente redacción en caso de que el licitante sea una agrupación de personas físicas y/o morales, (eliminando las anteriores)

Que en mi carácter de representante común del grupo de personas integrado por _____, y _____ (**nombre, denominación o razón social de las personas físicas y/o morales**), lo que se acredita en los términos del convenio privado protocolizado ante la fe del Licenciado _____, _____ Notario Público número (**Corredor o fedatario públicos, según se trate**), de la Ciudad de _____, en relación con la convocatoria a la licitación pública (**nacional**) número _____, de fecha de _____ de 20____, relativa a los trabajos consistentes en _____, respetuosamente comparezco ante usted para manifestar lo siguiente:

Que en cumplimiento a lo dispuesto por los artículos 38, segundo párrafo, de la Ley de Obras Públicas y Servicios Relacionados con las Mismas, 61, fracción X, de su Reglamento, y a lo solicitado en el documento adicional TE-01-E de la convocatoria a la licitación, manifiesto a nombre de mis representadas, que en su planta laboral se tiene el _____% de (**o no se tienen, según sea el caso**) personas con discapacidad (**dejar la siguiente redacción solo en caso de tenerlas, en caso contrario eliminarla**) cuyos avisos de alta en el Instituto Mexicano del Seguro Social se han dado con cuando menos 6 (seis) meses de antelación a la fecha del acto de presentación y apertura de proposiciones, lo que se acredita con la copia de los avisos de alta respectivos que se acompañan.

ATENTAMENTE NOMBRE Y CARGO DEL REPRESENTANTE LEGAL

La redacción de esta manifestación deberá transcribirse en papel membretado de la licitante

EN CASO DE CONTAR CON PERSONAL DISCAPACITADO, ANEXAR SU REGISTRO ANTE EL IMSS



MUNICIPIO DE SALVADOR ALVARADO
JUNTA MUNICIPAL DE AGUA POTABLE Y
ALCANTARILLADO DE SALVADOR ALVARADO

DOCUMENTO PT-1-C

EN SU CASO, ESCRITO EN EL QUE LOS PARTICIPANTES MANIFIESTEN QUE TIENE ALGUNA DISCAPACIDAD SI ES PERSONA FÍSICA, O EN CASO DE EMPRESAS QUE EN SU PLANTA LABORAL CUENTAN CUANDO MENOS CON UN 5% (CINCO POR CIENTO) DE PERSONAS CON DISCAPACIDAD DE LA TOTALIDAD DE SU PLANTA DE EMPLEADOS, CUYAS ALTAS EN EL INSTITUTO MEXICANO DEL SEGURO SOCIAL, SE HAYAN DADO CON 6 (SEIS) MESES DE ANTELACIÓN AL ACTO DE PRESENTACIÓN Y APERTURA DE PROPOSICIONES, MISMA QUE SE COMPROBARÁ CON EL AVISO DE ALTA CORRESPONDIENTE, OBLIGÁNDOSE A PRESENTAR EN ORIGINAL Y COPIA PARA COTEJO EL VISO DE ALTAS MENCIONADAS.

(GUÍA DE LLENADO)

EL LICITACIÓN DEBERÁ AGREGAR EL DOCUMENTO REFERIDO, EN PAPEL MEMBRETADO DE LA EMPRESA.
(ANEXO MODELO)

A).-ENCABEZADO:

DEPENDENCIA

SE ANOTARA EL NOMBRE DE LA DEPENDENCIA A LA QUE PERTENECE EL PROYECTO.

No. DE CONCURSO

LA CLAVE QUE LE CORRESPONDA.

DESCRIPCIÓN DE LA OBRA:

SE ESPECIFICARÁ EL TIPO DE TRABAJOS Y EL LUGAR DONDE SE EFECTUARÁN ESTOS.

RAZÓN SOCIAL DEL LICITACIÓN:

SE ANOTARÁ EL NOMBRE O RAZÓN SOCIAL COMPLETA DEL LICITACIÓN QUE PRESENTA LA PROPOSICIÓN.

FIRMA DEL LICITACIÓN:

ESTE ESPACIO SERVIRÁ PARA QUE SIGNED EL REPRESENTANTE LEGAL DE LA LICITANTE.

FECHA DE PRESENTACIÓN DE LA PROPUESTA

LA INDICADA EN LA CONVOCATORIA O LA MODIFICACIÓN QUE EN SU CASO SE HAYA EFECTUADO.

FECHA DE INICIO:

INDICA LA FECHA DE INICIO DE LOS TRABAJOS

FECHA DE TERMINO:

INDICA LA FECHA DE TERMINACIÓN DE LOS TRABAJOS

PLAZO DE EJECUCIÓN:

INDICA LOS DÍAS NATURALES, DE LA DURACIÓN DE LA OBRA

B).- REDACCIÓN

LICITACIÓN PÚBLICA NACIONAL No.

SE ANOTARA LA CLAVE DE LA LICITACIÓN QUE APARECE EN LAS

CONCURSO No.

BASES
SE ANOTARA LA CLAVE DEL CONCURSO QUE APARECE EN LAS BASES

FECHA:

SE ANOTARA LA FECHA COMPLETA DEL CONCURSO QUE APARECE EN LAS BASES.

RELATIVO A LOS TRABAJOS:

SE ANOTARA LA DESCRIPCIÓN DE LA OBRA COMO APARECE EN LAS BASES.

NOMBRE Y CARGO DEL REPRESENTANTE LEGAL

SE ANOTARA EL NOMBRE LEGAL DE LA PERSONA MORAL O PERSONA FÍSICA



MUNICIPIO DE SALVADOR ALVARADO JUNTA MUNICIPAL DE AGUA POTABLE Y ALCANTARILLADO DE SALVADOR ALVARADO	LICITACIÓN N°: CONCURSO N°: DESCRIPCIÓN DE LA OBRA:	DOCUMENTO TE-1-D
RAZÓN SOCIAL DEL LICITACIÓN	FECHA DE PRESENTACIÓN DE LA PROPUESTA: FECHA DE INICIO: FECHA DE TERMINACIÓN: PLAZO DE EJECUCIÓN	HOJA: DE:

PT-1-D.- EN SU CASO, ESCRITO EN EL QUE LOS PARTICIPANTES MANIFIESTEN QUE SE COMPROMETEN A SUBCONTRATAR EL MAYOR NÚMERO DE MICRO, PEQUEÑAS O MEDIANAS EMPRESAS (MYPIMES), SEGÚN SEA EL CASO, PARA LA EJECUCIÓN DE LOS TRABAJOS

LUGAR Y FECHA

NOMBRE Y CARGO DE QUIÉN SUSCRIBE EL CONCURSO PRESENTE.

Me refiero la Licitación Pública Nacional No _____ de fecha _____, para participar en el Concurso No. _____, relativo a los trabajos de:

Sobre el particular, por mi propio derecho, **(en el caso de persona física)** o como representante legal de: **(en el caso de persona moral)**, manifiesto a usted, bajo protesta de decir la verdad;

Que en cumplimiento a lo dispuesto por el artículo 63, antepenúltimo párrafo, del Reglamento de la Ley de Obras Públicas y Servicios Relacionados con las Mismas y a lo solicitado en el anexo técnico PT-1-C de la convocatoria a la licitación, _____ **(número y letra)** manifiesto que me comprometo a contratar **letra** de **(micro, pequeñas o medianas empresas, según sea el caso)** para la ejecución de los trabajos, en el caso de que me sea adjudicado el contrato.

(Dejar la siguiente redacción en caso de que el licitante sea una persona moral, eliminando la anterior y la siguiente)

Que en mi carácter de _____ de la empresa **(denominación o razón social de la persona moral)**, lo que se acredita en los términos del testimonio de la escritura pública **(o póliza, según sea el caso)** número _____, de fecha _____, otorgada ante la fe del Licenciado _____, Notario Público **(Corredor o fedatario públicos, según se trate)** número _____, de la Ciudad de _____, inscrita en el Registro Público de _____, de la Ciudad de _____, en el folio número _____, con fecha _____ de _____ de 20____, mandato que a la fecha _____ no me ha sido limitado ni revocado en forma alguna, en relación con la convocatoria a la licitación pública **(nacional, internacional bajo la cobertura de tratados de libre comercio o internacional abierta, según corresponda)** número _____, de fecha _____ de _____ de 20____, relativa a los trabajos consistentes en _____, respetuosamente comparezco ante usted para manifestar lo siguiente:

Que en cumplimiento a lo dispuesto por el artículo 63, antepenúltimo párrafo, del Reglamento de la Ley de Obras Públicas y Servicios Relacionados con las Mismas y a lo solicitado en el anexo técnico PT-1-C de _____ **(número y letra)** de _____ **(micro, pequeñas o medianas empresas, según sea el caso)** la convocatoria a la licitación, a nombre de _____ mi representada manifiesto que se comprometo a contratar para la ejecución de los trabajos, en el caso de que le sea adjudicado el contrato.

(Dejar la siguiente redacción en caso de que el licitante sea una agrupación de personas físicas y/o morales, eliminando las anteriores)

Que en mi carácter de representante común del grupo de personas integrado por _____ y **(nombre, denominación o razón social de las personas físicas y/o morales)**, lo que se acredita en los términos del convenio privado protocolizado ante la fe del Licenciado _____, Notario Público número _____ **(Corredor o fedatario públicos, según se trate)**, de la Ciudad de _____, en relación con la convocatoria a la licitación pública **(nacional)** número _____, de fecha _____ de 20____, relativa a los trabajos consistentes en _____, respetuosamente comparezco ante usted para manifestar lo siguiente:

Que en cumplimiento a lo dispuesto por el artículo 63, antepenúltimo párrafo, del Reglamento de la Ley de Obras Públicas y Servicios Relacionados con las Mismas y a lo solicitado en el anexo técnico PT-1-C de _____ **(número y letra)** de _____ **(micro, pequeñas o medianas empresas, según sea el caso)** la convocatoria a la licitación, a nombre de _____ mis representadas manifiesto que se comprometen a contratar para la ejecución de los trabajos, en el caso de que les sea adjudicado el contrato.

ATENTAMENTE

NOMBRE Y CARGO DEL REPRESENTANTE LEGAL

La redacción de esta manifestación deberá transcribirse en papel membretado de la licitante



MUNICIPIO DE SALVADOR ALVARADO
JUNTA MUNICIPAL DE AGUA POTABLE Y
ALCANTARILLADO DE SALVADOR ALVARADO

DOCUMENTO TE-1-D

EN SU CASO, ESCRITO EN EL QUE LOS PARTICIPANTES MANIFIESTEN QUE SE COMPROMETEN A SUBCONTRATAR EL MAYOR NÚMERO DE MICRO, PEQUEÑAS O MEDIANAS EMPRESAS (MYPIMES), SEGÚN SEA EL CASO, PARA LA EJECUCIÓN DE LOS TRABAJOS

(GUÍA DE LLENADO)

EL LICITACIÓN DEBERÁ AGREGAR EL DOCUMENTO REFERIDO, EN PAPEL MEMBRETADO DE LA EMPRESA.
(ANEXO MODELO)

A).-ENCABEZADO:

DEPENDENCIA

SE ANOTARA EL NOMBRE DE LA DEPENDENCIA A LA QUE PERTENECE EL PROYECTO.

No. DE CONCURSO

LA CLAVE QUE LE CORRESPONDA.

DESCRIPCIÓN DE LA OBRA:

SE ESPECIFICARÁ EL TIPO DE TRABAJOS Y EL LUGAR DONDE SE EFECTUARÁN ESTOS.

RAZÓN SOCIAL DEL LICITACIÓN: SE ANOTARÁ EL NOMBRE O RAZÓN SOCIAL COMPLETA DEL LICITACIÓN QUE PRESENTA LA PROPOSICIÓN.

FIRMA DEL LICITACIÓN:

ESTE ESPACIO SERVIRÁ PARA QUE SIGNE EL REPRESENTANTE LEGAL DE LA LICITANTE.

FECHA DE PRESENTACIÓN DE LA PROPUESTA

LA INDICADA EN LA CONVOCATORIA O LA MODIFICACIÓN QUE EN SU CASO SE HAYA EFECTUADO.

FECHA DE INICIO:

INDICA LA FECHA DE INICIO DE LOS TRABAJOS

FECHA DE TERMINO:

INDICA LA FECHA DE TERMINACIÓN DE LOS TRABAJOS

PLAZO DE EJECUCIÓN:

INDICA LOS DÍAS NATURALES, DE LA DURACIÓN DE LA OBRA

B).- REDACCIÓN

LICITACIÓN PÚBLICA NACIONAL No.

SE ANOTARA LA CLAVE DE LA LICITACIÓN QUE APARECE EN LAS BASES

CONCURSO No.

SE ANOTARA LA CLAVE DEL CONCURSO QUE APARECE EN LAS BASES

FECHA:

SE ANOTARA LA FECHA COMPLETA DEL CONCURSO QUE APARECE EN LAS BASES.

RELATIVO A LOS TRABAJOS:

SE ANOTARA LA DESCRIPCIÓN DE LA OBRA COMO APARECE EN LAS BASES.

NOMBRE Y CARGO DEL REPRESENTANTE LEGAL

SE ANOTARA EL NOMBRE LEGAL DE LA PERSONA MORAL O PERSONA FÍSICA



MUNICIPIO DE SALVADOR ALVARADO JUNTA MUNICIPAL DE AGUA POTABLE Y ALCANTARILLADO DE SALVADOR ALVARADO	CONCURSO N° : DESCRIPCIÓN DE LA OBRA:	DOCUMENTO PT-1-E
RAZÓN SOCIAL DEL LICITACIÓN	FECHA DE PRESENTACIÓN DE LA PROPUESTA: FECHA DE INICIO: FECHA DE TERMINACIÓN: PLAZO DE EJECUCIÓN	HOJA: DE:

PT-1-E.- ESCRITO DEL LICITANTE EN EL QUE MANIFIESTE, BAJO PROTESTA DE DECIR VERDAD, QUE CUMPLIRÁ CON EL PORCENTAJE REQUERIDO DE CONTENIDO NACIONAL DE LA OBRA Y QUE, A SU VEZ, LOS MATERIALES, MAQUINARIA Y EQUIPO DE INSTALACIÓN PERMANENTE, QUE INTEGREN EL CONTENIDO NACIONAL EXIGIDO DE LA OBRA.

LUGAR Y FECHA

NOMBRE Y CARGO DE QUIÉN SUSCRIBE EL CONCURSO PRESENTE.

Me refiero la Licitación Pública Nacional No _____ de fecha _____, para participar en el Concurso No. _____, relativo a los trabajos de: _____

Sobre el particular, por mi propio derecho, como representante legal de: **(en el caso de persona moral)**, manifiesto a usted, bajo protesta de decir la verdad;

(Dejar la siguiente redacción en caso de que el licitante sea una persona moral, eliminando la anterior y la siguiente)

Que en mi carácter de _____, de la empresa _____ (**denominación o razón social de la persona moral**), lo que se acredita en los términos del testimonio de la escritura pública (**o póliza, según sea el caso**) número _____, de fecha _____, otorgada ante la fe del Licenciado _____, Notario Público (**Corredor o fedatario públicos, según se trate**) número _____, de la Ciudad de _____, inscrita en el Registro Público de _____, de la Ciudad de _____, en el folio número _____, con fecha _____ de _____ de 20____, mandato que a la fecha no me ha sido limitado ni revocado en forma alguna, en relación con la convocatoria a la licitación pública (**nacional**) número _____, de fecha _____ de _____ de 20____, relativa a los trabajos consistentes en _____, respetuosamente comparezco ante usted para manifestar lo siguiente

Cumplir con la incorporación, como mínimo, del 30% (treinta por ciento) de mano de obra local, con respecto del total del personal propuesto por los licitantes, considerando como mano de obra las actividades realizadas por especialistas, técnicos y administrativos, así como cualquier otra que se requiera para la ejecución de los trabajos.

Mi representada también se compromete, en caso de ser requerida, a aceptar una verificación del cumplimiento de los requisitos sobre el contenido nacional de los bienes que integran la obra, a través de la exhibición de la información documental correspondiente y/o a través de una inspección física de la planta industrial en la que se producen los bienes. De igual modo, se compromete a conservar dicha información por tres años a partir de la entrega de los bienes a la CONVOCANTE

ATENTAMENTE NOMBRE Y CARGO DEL REPRESENTANTE LEGAL

La redacción de esta manifestación deberá transcribirse en papel membretado de la licitante



MUNICIPIO DE SALVADOR ALVARADO
JUNTA MUNICIPAL DE AGUA POTABLE Y
ALCANTARILLADO DE SALVADOR ALVARADO

DOCUMENTO PT-1-E

ESCRITO DEL LICITANTE EN EL QUE MANIFIESTE, BAJO PROTESTA DE DECIR VERDAD, QUE CUMPLIRÁ CON EL PORCENTAJE REQUERIDO DE CONTENIDO NACIONAL DE LA OBRA Y QUE, A SU VEZ, LOS MATERIALES, MAQUINARIA Y EQUIPO DE INSTALACIÓN PERMANENTE, QUE INTEGREN EL CONTENIDO NACIONAL EXIGIDO DE LA OBRA.

(GUÍA DE LLENADO)

EL LICITACIÓN DEBERÁ AGREGAR EL DOCUMENTO REFERIDO, EN PAPEL MEMBRETADO DE LA EMPRESA.
(ANEXO MODELO)

A).-ENCABEZADO:

DEPENDENCIA

SE ANOTARA EL NOMBRE DE LA DEPENDENCIA A LA QUE PERTENECE EL PROYECTO.

No. DE CONCURSO

LA CLAVE QUE LE CORRESPONDA.

DESCRIPCIÓN DE LA OBRA:

SE ESPECIFICARÁ EL TIPO DE TRABAJOS Y EL LUGAR DONDE SE EFECTUARÁN ESTOS.

RAZÓN SOCIAL DEL LICITACIÓN: SE ANOTARÁ EL NOMBRE O RAZÓN SOCIAL COMPLETA DEL LICITACIÓN QUE PRESENTA LA PROPOSICIÓN.

FIRMA DEL LICITACIÓN:

ESTE ESPACIO SERVIRÁ PARA QUE SIGNE EL REPRESENTANTE LEGAL DE LA LICITANTE.

FECHA DE PRESENTACIÓN DE LA PROPUESTA

LA INDICADA EN LA CONVOCATORIA O LA MODIFICACIÓN QUE EN SU CASO SE HAYA EFECTUADO.

FECHA DE INICIO:

INDICA LA FECHA DE INICIO DE LOS TRABAJOS

FECHA DE TERMINO:

INDICA LA FECHA DE TERMINACIÓN DE LOS TRABAJOS

PLAZO DE EJECUCIÓN:

INDICA LOS DÍAS NATURALES, DE LA DURACIÓN DE LA OBRA

B).- REDACCIÓN

LICITACIÓN PÚBLICA NACIONAL No.

SE ANOTARA LA CLAVE DE LA LICITACIÓN QUE APARECE EN LAS BASES

CONCURSO No.

SE ANOTARA LA CLAVE DEL CONCURSO QUE APARECE EN LAS BASES

FECHA:

SE ANOTARA LA FECHA COMPLETA DEL CONCURSO QUE APARECE EN LAS BASES.

RELATIVO A LOS TRABAJOS:

SE ANOTARA LA DESCRIPCIÓN DE LA OBRA COMO APARECE EN LAS BASES.

NOMBRE Y CARGO DEL REPRESENTANTE LEGAL

SE ANOTARA EL NOMBRE LEGAL DE LA PERSONA MORAL O PERSONA FÍSICA



MUNICIPIO DE SALVADOR ALVARADO JUNTA MUNICIPAL DE AGUA POTABLE Y ALCANTARILLADO DE SALVADOR ALVARADO	CONCURSO N°: DESCRIPCIÓN DE LA OBRA:	DOCUMENTO PT-1-F
RAZÓN SOCIAL DEL LICITACIÓN	FECHA DE PRESENTACIÓN DE LA PROPUESTA: FECHA DE INICIO: FECHA DE TERMINACIÓN: PLAZO DE EJECUCIÓN	HOJA: DE:

PT-1-F.- ESCRITO DEL LICITANTE EN EL QUE MANIFIESTE, BAJO PROTESTA DE DECIR VERDAD CUMPLIR CON LA INCORPORACION COMO MINIMO DEL 30% (TREINTA POR CIENTO) DE MANO DE OBRA LOCAL, CON RESPECTO DEL TOTAL DEL PERSONAL PROPUESTO DE LOS LICITANTES, CONSIDERANDO COMO MANO DE OBRA LAS ACTIVIDADES REALIZADAS POR ESPECIALISTAS, TECNICOS Y ADMINISTRATIVOS, ASI COMO CUALQUIER OTRA QUE SE REQUIERA PARA LA EJECUCIÓN DE LOS TRABAJOS.

LUGAR Y FECHA

NOMBRE Y CARGO DE QUIÉN SUSCRIBE EL CONCURSO PRESENTE.

Me refiero la Licitación Pública Nacional No _____ de fecha _____, para participar en el Concurso No. _____, relativo a los trabajos de: _____

Sobre el particular, por mi propio derecho, como representante legal de: **(en el caso de persona moral)**, manifiesto a usted, bajo protesta de decir la verdad;

(Dejar la siguiente redacción en caso de que el licitante sea una persona moral, eliminando la anterior y la siguiente)

Que en mi carácter de _____, de la empresa _____ **(denominación o razón social de la persona moral)**, lo que se acredita en los términos del testimonio de la escritura pública **(o póliza, según sea el caso)** número _____, de fecha _____, otorgada ante la fe del Licenciado _____, Notario Público **(Corredor o fedatario públicos, según se trate)** número _____, de la Ciudad de _____, inscrita en el Registro Público de _____, de la Ciudad de _____, en el folio número _____, con fecha _____ de _____ de 200____, mandato que a la fecha no me ha sido limitado ni revocado en forma alguna, en relación con la convocatoria a la licitación pública **(nacional)** número _____, de fecha de ____de 202____, relativa a los trabajos consistentes en _____, respetuosamente comparezco ante usted para manifestar lo siguiente

De conformidad con lo previsto en la Regla 15 de las "Reglas para la determinación, acreditación y verificación del contenido nacional de los bienes que se ofertan y entregan en los procedimientos de contratación, así como para la aplicación del requisito de contenido nacional en la contratación de obras públicas, que celebren las dependencias y entidades de la Administración Pública Federal", expedidas por la Secretaría de Economía y publicadas en el Diario Oficial de la Federación el 14 de octubre de 2010, a nombre de mi representada manifiesto, bajo protesta de decir verdad, que en el supuesto de que le sea adjudicado el contrato respectivo, cumplirá con el 60 % de contenido nacional requerido por la CONVOCANTE.

Asimismo, manifiesto, bajo protesta de decir verdad, que la totalidad de los bienes que integran el contenido nacional requerido de la obra, será(n) producido(s) en los Estados Unidos Mexicanos y contendrá(n) un porcentaje de contenido nacional conforme a lo establecido en la Regla 5 de las citadas Reglas.

Mi representada también se compromete, en caso de ser requerida, a aceptar una verificación del cumplimiento de los requisitos sobre el contenido nacional de los bienes que integran la obra, a través de la exhibición de la información documental correspondiente y/o a través de una inspección física de la planta industrial en la que se producen los bienes.

De igual modo, se compromete a conservar dicha información por tres años a partir de la entrega de los bienes a la CONVOCANTE

ATENTAMENTE NOMBRE Y CARGO DEL REPRESENTANTE LEGAL

La redacción de esta manifestación deberá transcribirse en papel membretado de la licitante



MUNICIPIO DE SALVADOR ALVARADO
JUNTA MUNICIPAL DE AGUA POTABLE Y
ALCANTARILLADO DE SALVADOR ALVARADO

DOCUMENTO PT-1-F

ESCRITO DEL LICITANTE EN EL QUE MANIFIESTE, BAJO PROTESTA DE DECIR VERDAD CUMPLIR CON LA INCORPORACION COMO MINIMO DEL 30% (TREINTA POR CIENTO) DE MANO DE OBRA LOCAL, CON RESPECTO DEL TOTAL DEL PERSONAL PROPUESTO DE LOS LICITANTES, CONSIDERANDO COMO MANO DE OBRA LAS ACTIVIDADES REALIZADAS POR ESPECIALISTAS, TECNICOS Y ADMINISTRATIVOS, ASI COMO CUALQUIER OTRA QUE SE REQUIERA PARA LA EJECUCIÓN DE LOS TRABAJOS.

(GUÍA DE LLENADO)

EL LICITACIÓN DEBERÁ AGREGAR EL DOCUMENTO REFERIDO, EN PAPEL MEMBRETADO DE LA EMPRESA.
(ANEXO MODELO)

A).-ENCABEZADO:

DEPENDENCIA

SE ANOTARA EL NOMBRE DE LA DEPENDENCIA A LA QUE PERTENECE EL PROYECTO.

No. DE CONCURSO

LA CLAVE QUE LE CORRESPONDA.

DESCRIPCIÓN DE LA OBRA:

SE ESPECIFICARÁ EL TIPO DE TRABAJOS Y EL LUGAR DONDE SE EFECTUARÁN ESTOS.

RAZÓN SOCIAL DEL LICITACIÓN: SE ANOTARÁ EL NOMBRE O RAZÓN SOCIAL COMPLETA DEL LICITACIÓN QUE PRESENTA LA PROPOSICIÓN.

FIRMA DEL LICITACIÓN:

ESTE ESPACIO SERVIRÁ PARA QUE SIGNE EL REPRESENTANTE LEGAL DE LA LICITANTE.

FECHA DE PRESENTACIÓN DE LA PROPUESTA

LA INDICADA EN LA CONVOCATORIA O LA MODIFICACIÓN QUE EN SU CASO SE HAYA EFECTUADO.

FECHA DE INICIO:

INDICA LA FECHA DE INICIO DE LOS TRABAJOS

FECHA DE TERMINO:

INDICA LA FECHA DE TERMINACIÓN DE LOS TRABAJOS

PLAZO DE EJECUCIÓN:

INDICA LOS DÍAS NATURALES, DE LA DURACIÓN DE LA OBRA

B).- REDACCIÓN

LICITACIÓN PÚBLICA NACIONAL No.

SE ANOTARA LA CLAVE DE LA LICITACIÓN QUE APARECE EN LAS BASES

CONCURSO No.

SE ANOTARA LA CLAVE DEL CONCURSO QUE APARECE EN LAS BASES

FECHA:

SE ANOTARA LA FECHA COMPLETA DEL CONCURSO QUE APARECE EN LAS BASES.

RELATIVO A LOS TRABAJOS:

SE ANOTARA LA DESCRIPCIÓN DE LA OBRA COMO APARECE EN LAS BASES.

NOMBRE Y CARGO DEL REPRESENTANTE LEGAL

SE ANOTARA EL NOMBRE LEGAL DE LA PERSONA MORAL O PERSONA FÍSICA



MUNICIPIO DE SALVADOR ALVARADO JUNTA MUNICIPAL DE AGUA POTABLE Y ALCANTARILLADO DE SALVADOR ALVARADO	CONCURSO N°: DESCRIPCIÓN DE LA OBRA	DOCUMENTO PT-01-G
RAZÓN SOCIAL DEL LICITACIÓN	FECHA DE PRESENTACIÓN DE LA PROPUESTA: FECHA DE INICIO: FECHA DE TERMINACIÓN: PLAZO DE EJECUCIÓN	HOJA: DE:

PT-01-G.- ESCRITO DEL LICITANTE EN EL QUE MANIFIESTE, BAJO PROTESTA DE DECIR VERDAD, QUE LOS ESTUDIOS, PLANES O PROGRAMAS QUE PREVIAMENTE HAYAN REALIZADO, INCLUYEN SUPUESTOS, ESPECIFICACIONES E INFORMACIÓN VERÍDICOS Y SE AJUSTAN A LOS REQUERIMIENTOS REALES DE LA OBRA A EJECUTAR, EN SU CASO CONSIDERARÁN COSTOS ESTIMADOS APEGADOS A LAS CONDICIONES DEL MERCADO

LUGAR Y FECHA

NOMBRE Y CARGO DE QUIÉN SUSCRIBE EL CONCURSO PRESENTE.

Me refiero la Licitación Pública Federal No _____ de fecha _____, para participar en el Concurso No. _____, relativo a los trabajos de: _____

Sobre el particular, por mi propio derecho, como representante legal de: **(en el caso de persona moral)**, manifiesto a usted, bajo protesta de decir la verdad;

(Dejar la siguiente redacción en caso de que el licitante sea una persona moral, eliminando la anterior y la siguiente)

Que en mi carácter de _____, de la empresa _____ **(denominación o razón social de la persona moral)**, lo que se acredita en los términos del testimonio de la escritura pública **(o póliza, según sea el caso)** número _____, de fecha _____, otorgada ante la fe del Licenciado _____, Notario Público **(Corredor o fedatario públicos, según se trate)** número _____, de la Ciudad de _____, inscrita en el Registro Público de _____, de la Ciudad de _____, en el folio número _____, con fecha ____ de _____ de 20____, mandato que a la fecha no me ha sido limitado ni revocado en forma alguna, en relación con la convocatoria a la licitación pública **(nacional, internacional bajo la cobertura de tratados de libre comercio o internacional abierta, según corresponda)** número _____, de fecha ____ de _____ de 20____, relativa a los trabajos consistentes en _____, respetuosamente comparezco ante usted para manifestar lo siguiente:

Dejar la siguiente redacción en caso de que el licitante sea una agrupación de personas físicas y/o morales, eliminando las anteriores)

Que en mi carácter de representante común del grupo de personas integrado por _____, _____ y _____ **(nombre, denominación o razón social de las personas físicas y/o morales)**, lo que se acredita en los términos del convenio privado protocolizado ante la fe del Licenciado _____, Notario Público número _____ **(Corredor o fedatario públicos, según se trate)**, de la Ciudad de _____, en relación con la convocatoria a la licitación pública **(nacional)** número _____, de fecha ____ de _____ de 20____, relativa a los trabajos consistentes en _____, respetuosamente comparezco ante usted para manifestar lo siguiente:

Que los estudios, planes o programas que previamente hayan realizado, incluyen supuestos, especificaciones e información verídicos y se ajustan a los requerimientos reales de la obra a ejecutar, en su caso considerarán costos estimados apegados a las condiciones del mercado.

ATENTAMENTE NOMBRE Y CARGO DEL REPRESENTANTE LEGAL

La redacción de esta manifestación deberá transcribirse en papel membretado de la licitante



MUNICIPIO DE SALVADOR ALVARADO
JUNTA MUNICIPAL DE AGUA POTABLE Y
ALCANTARILLADO DE SALVADOR ALVARADO

DOCUMENTO PT-01-G

ESCRITO DEL LICITANTE EN EL QUE MANIFIESTE, BAJO PROTESTA DE DECIR VERDAD, QUE LOS ESTUDIOS, PLANES O PROGRAMAS QUE PREVIAMENTE HAYAN REALIZADO, INCLUYEN SUPUESTOS, ESPECIFICACIONES E INFORMACIÓN VERÍDICOS Y SE AJUSTAN A LOS REQUERIMIENTOS REALES DE LA OBRA A EJECUTAR, EN SU CASO CONSIDERARÁN COSTOS ESTIMADOS APEGADOS A LAS CONDICIONES DEL MERCADO

(GUÍA DE LLENADO)

EL LICITACIÓN DEBERÁ AGREGAR EL DOCUMENTO REFERIDO, EN PAPEL MEMBRETADO DE LA EMPRESA.

(ANEXO MODELO)

A).-ENCABEZADO:

DEPENDENCIA (SOP)

SE ANOTARA EL NOMBRE DE LA DEPENDENCIA A LA QUE PERTENECE EL PROYECTO.

No. DE CONCURSO

LA CLAVE QUE LE CORRESPONDA.

DESCRIPCIÓN DE LA OBRA:

SE ESPECIFICARÁ EL TIPO DE TRABAJOS Y EL LUGAR DONDE SE EFECTUARÁN ESTOS.

RAZÓN SOCIAL DEL LICITACIÓN: SE ANOTARÁ EL NOMBRE O RAZÓN SOCIAL COMPLETA DEL LICITACIÓN QUE PRESENTA LA PROPOSICIÓN.

FIRMA DEL LICITACIÓN:

ESTE ESPACIO SERVIRÁ PARA QUE SIGNE EL REPRESENTANTE LEGAL DE LA LICITANTE.

FECHA DE PRESENTACIÓN DE LA PROPUESTA

LA INDICADA EN LA CONVOCATORIA O LA MODIFICACIÓN QUE EN SU CASO SE HAYA EFECTUADO.

FECHA DE INICIO:

INDICA LA FECHA DE INICIO DE LOS TRABAJOS

FECHA DE TERMINO:

INDICA LA FECHA DE TERMINACIÓN DE LOS TRABAJOS

PLAZO DE EJECUCIÓN:

INDICA LOS DÍAS NATURALES, DE LA DURACIÓN DE LA OBRA

B).- REDACCIÓN

LICITACIÓN PÚBLICA FEDERAL No.

SE ANOTARA LA CLAVE DE LA LICITACIÓN QUE APARECE EN LAS BASES

CONCURSO No.

SE ANOTARA LA CLAVE DEL CONCURSO QUE APARECE EN LAS BASES

FECHA:

SE ANOTARA LA FECHA COMPLETA DEL CONCURSO QUE APARECE EN LAS BASES.

RELATIVO A LOS TRABAJOS:

SE ANOTARA LA DESCRIPCIÓN DE LA OBRA COMO APARECE EN LAS BASES.

NOMBRE Y CARGO DEL REPRESENTANTE LEGAL

SE ANOTARA EL NOMBRE LEGAL DE LA PERSONA MORAL O PERSONA FÍSICA



MUNICIPIO DE SALVADOR ALVARADO JUNTA MUNICIPAL DE AGUA POTABLE Y ALCANTARILLADO DE SALVADOR ALVARADO	CONCURSO N°: DESCRIPCIÓN DE LA OBRA:	DOCUMENTO PT-2A
RAZÓN SOCIAL DEL LICITANTE	FECHA DE PRESENTACIÓN DE LA PROPUESTA: FECHA DE INICIO: FECHA DE TERMINACIÓN: PLAZO DE EJECUCIÓN	HOJA: DE:

PT-2A. DESCRIPCIÓN DE LA PLANEACIÓN INTEGRAL DEL LICITANTE PARA REALIZAR LA OBRA, INCLUYENDO EL PROCEDIMIENTO CONSTRUCTIVO DE EJECUCIÓN DE LOS TRABAJOS, CONSIDERANDO, EN SU CASO, LAS RESTRICCIONES TÉCNICAS QUE PROCEDAN CONFORME AL PROYECTO EJECUTIVO QUE ESTABLEZCA LA CONVOCANTE

LUGAR Y FECHA:

NOMBRE Y CARGO DE QUIÉN SUSCRIBE LA CONVOCATORIA:
P R E S E N T E .

EJEMPLO: SOLAMENTE ILUSTRATIVO

Me refiero al Concurso de Licitación Pública Nacional No. ____ de fecha _____, para participar en el Concurso No. _____, Relativo a los trabajos de: _____

A) PLANEACIÓN INTEGRAL

OBJETIVOS

SE PRETENDE REALIZAR LA CONSTRUCCIÓN DE UNA OBRA DE TIPO EDIFICACIÓN (AULA AISLADA) PARA ESCUELA PRIMARIA EN LA LOCALIDAD DE COSTA RICA, MUNICIPIO DE CULIACÁN ESTADO DE SINALOA, EN UN PLAZO NO MAYOR (AL INDICADO EN LAS BASES) EL CUAL SERÁ CON RECURSOS (FEDERALES O NACIONALES), DE TAL MANERA QUE SE DEBERÁ DE CUMPLIR CON LAS ESPECIFICACIÓN ES GENERALES Y PARTICULARES INDICADAS EN EL PROYECTO DE LA PROPUESTA, PARA TAL EFECTO NUESTRA EMPRESA CUENTA CON EL SIGUIENTE PERSONAL TÉCNICO, ADMINISTRATIVO Y DE SERVICIOS QUE SE ENCARGARAN DIRECTA E INDIRECTAMENTE DE LOS TRABAJOS ANTES MENCIONADOS:

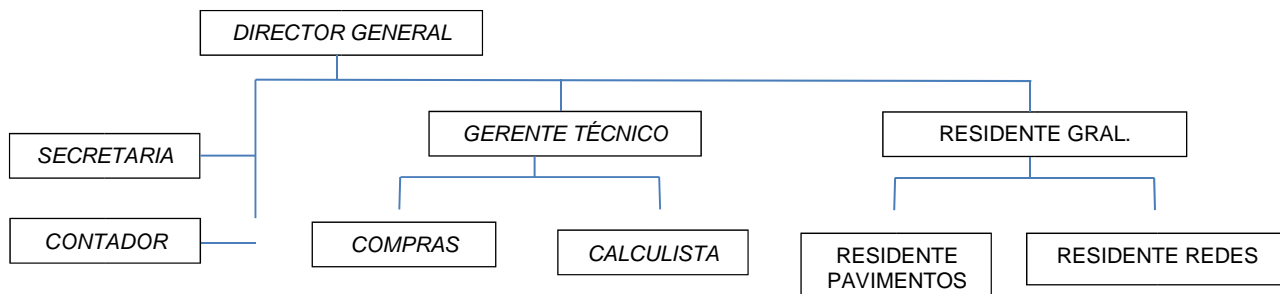

ASÍ MISMO PONEMOS A DISPOSICIÓN LA MAQUINARIA Y EQUIPO DE CONSTRUCCIÓN QUE UTILIZAREMOS PARA LLEVAR A CABO LOS TRABAJOS:

2 REVOLVEDORAS
2 VIBRADORES
1 RETROEXCAVADORA
1 CAMIÓN DE VOLTEO

SE DARA EXPLICACIÓN DE LOS TRABAJOS A REALIZAR, EL PLAZO, LOS RECURSOS, ASÍ COMO EL PERSONAL Y MAQUINARIA CON QUE SE CUENTAN PARA LLEVAR A CABO DICHOS TRABAJOS

1. EL PERIODO DE CONSTRUCCIÓN SERA DEL 15 DE ABRIL AL 30 DE MAYO DE 2021
2. A CONTINUACIÓN SE DESCRIBE EL PROCESO DE CONSTRUCCIÓN A UTILIZAR, CON SUS RESPECTIVAS PARTIDAS Y SUB- PARTIDAS Y CONCEPTOS DE OBRA A REALIZAR DE LOS TRABAJOS DE LA PROPUESTA.

UNA VEZ ASIGNADO EL CONTRATO, SE PROCEDERÁ A LA RECOPIACIÓN DE LA INFORMACIÓN NECESARIA PARA PROCEDER CON EL INICIO DE OBRA Y SE DEBERÁ PONER DE ACUERDO CON LA SUPERVISIÓN PARA EL INICIO DE ESTOS.

SE REALIZARA VISITA DE CAMPO, Y SE APROVECHARA PARA DESIGNAR LAS ÁREAS DE TRABAJO, ASÍ COMO LA LOCALIZACIÓN DE BODEGAS Y CAMPAMENTOS, ETC.

NOMBRE Y FIRMA DEL LICITANTE



MUNICIPIO DE SALVADOR ALVARADO JUNTA MUNICIPAL DE AGUA POTABLE Y ALCANTARILLADO DE SALVADOR ALVARADO	CONCURSO N°: DESCRIPCIÓN DE LA OBRA:	DOCUMENTO PT-2A
RAZÓN SOCIAL DEL LICITANTE	FECHA DE PRESENTACIÓN DE LA PROPUESTA: FECHA DE INICIO: FECHA DE TERMINACIÓN: PLAZO DE EJECUCIÓN	HOJA: DE:

PT-2-B. PROCEDIMIENTO CONSTRUCTIVO DE EJECUCIÓN DE LOS TRABAJOS. (METODOLOGÍA PARA LA EJECUCIÓN DE LA OBRA)

LUGAR Y FECHA:

NOMBRE Y CARGO DE QUIÉN SUSCRIBE LA CONVOCATORIA:
P R E S E N T E .

EJEMPLO: SOLAMENTE ILUSTRATIVO

Me refiero al Concurso de Licitación Pública Nacional No. _____ de fecha _____, para participar en el Concurso No. _____, Relativo a los trabajos de: _____

PROCESO DE CONSTRUCCIÓN

EL PROCESO CONSTRUCTIVO A REALIZAR SERA EL SIGUIENTE:

A) PRELIMINARES:

SE REALIZARAN LAS LIMPIEZAS RESPECTIVAS DEL ÁREA A TRABAJAR, CON EL USO DE LA RETROEXCAVADORA Y EL CAMIÓN DE VOLTEO Y SE RETIRA DEL LUGAR EL MATERIAL PRODUCTO DE LIMPIEZA, UNA VEZ LIMPIO SE REALIZARA EL TRAZO DEL TERRENO, DE MANERA MANUAL CON EL USO DE UN ALBAÑIL APOYADO POR DOS PEONES, TAL COMO LO INDICA EL PROYECTO.

B) EXCAVACIONES: SE EFECTUARAN LAS EXCAVACIONES DE LAS ZANJAS PARA EL DESPLANTE DE LA CIMENTACIÓN EN TERRENO TIPO "B", LAS CUALES SERÁN REALIZADAS A MANO, CON PEONES, Y A LA VEZ SE REALIZARAN LOS ACARREOS EN CARRETILLA PARA APILARSE EN EL ÁREA DESTINADA PARA EL MATERIAL PRODUCTO DE EXCAVACIÓN, PARA POSTERIORMENTE SER CARGADO CON LA RETROEXCAVADORA Y RETIRADO EN CAMIÓN DE VOLTEO AL LUGAR INDICADO POR LA SUPERVISIÓN.

POSTERIOR SE EJECUTARAN EL AFINE DE FONDOS DE LAS CEPA A MANO, HOMOGENIZADAS Y COMPACTADO CON PISÓN DE MANO, PARA RECIBIR LA ESTRUCTURA DE LA CIMENTACIÓN

C) CIMENTACIÓN:

LOS FIERREROS INICIARAN CON LOS TRABAJOS DE HABILITADO Y ARMADO DE LOS ACEROS, PARA UNA VEZ TERMINADOS, SE PROCEDA A LA COLOCACIÓN DE ESTOS EN SUS RESPECTIVAS EXCAVACIONES.

LOS CARPINTEROS HABILITARAN Y ARMARAN LA CIMBRA DE MADERA SEGÚN ESPECIFICACIONES PARA UNA VEZ HABILITADA COLOCARLA EN LOS ELEMENTOS ESTRUCTURALES DESTINADOS.

UNA COLOCADO EL ACERO Y LA CIMBRA, DE LAS ZAPATAS Y LOS DADOS, LA CUADRILLA DE COLADOS, PROCEDERÁ A LA PREPARACIÓN DEL CONCRETO HECHO EN OBRA Y ELABORADO CON REVOLVEDORA INTEGRANDO GRAVA, ARENA, CEMENTO Y AGUA, SEGÚN LAS PROPORCIONES ESPECIFICADAS PARA ELABORAR UN CONCRETO F'C= 200 KGS/CM2, UNA VEZ FABRICADO SE PROCEDERÁ AL COLADO DE LOS ELEMENTOS, HASTA EL NIVEL DE DALA DE DESPLANTE, Y ESTOS DEBERÁ SER VIBRADOS CON VIBRADOR.

D) Etc...

SE AGREGARAN LOS
COMENTARIOS
ADICIONALES QUE SE
CONSIDEREN
NECESARIOS

A) COMENTARIOS ADICIONALES

- LOS MATERIALES A UTILIZAR DEBEN ESTAR LIMPIOS LIBRES DE IMPUREZAS
- LAS CIMBRAS DEBEN DE ESTAR DEBIDAMENTE PREPARADAS, PARA LA ACTIVIDAD
- SE DEBERÁN RESPETARAN LAS PROPORCIONES DE LOS CONCRETOS PARA LOGRAR SU RESISTENCIA OPTIMA



MUNICIPIO DE SALVADOR ALVARADO
JUNTA MUNICIPAL DE AGUA POTABLE Y
ALCANTARILLADO DE SALVADOR ALVARADO

DOCUMENTO PT-2

DESCRIPCIÓN DE LA PLANEACIÓN INTEGRAL DEL LICITANTE PARA REALIZAR LA OBRA, INCLUYENDO EL PROCEDIMIENTO CONSTRUCTIVO DE EJECUCIÓN DE LOS TRABAJOS, CONSIDERANDO, EN SU CASO, LAS RESTRICCIONES TÉCNICAS QUE PROCEDAN CONFORME AL PROYECTO EJECUTIVO QUE ESTABLEZCA LA CONVOCANTE

(GUÍA DE LLENADO)

EL LICITANTE DEBERÁ AGREGAR EL DOCUMENTO REFERIDO, EN PAPEL MEMBRETADO DEL LICITANTE.
(ANEXO MODELO)

A).-ENCABEZADO:

DEPENDENCIA	SE ANOTARA EL NOMBRE DE LA DEPENDENCIA A LA QUE PERTENECE EL PROYECTO.
No. DE CONCURSO	LA CLAVE QUE LE CORRESPONDA.
DESCRIPCIÓN DE LA OBRA:	SE ESPECIFICARÁ EL TIPO DE TRABAJOS Y EL LUGAR DONDE SE EFECTUARÁN ESTOS.
RAZÓN SOCIAL DEL LICITANTE:	SE ANOTARÁ EL NOMBRE O RAZÓN SOCIAL COMPLETA DEL LICITANTE QUE PRESENTA LA PROPOSICIÓN.
FIRMA DEL LICITANTE:	ESTE ESPACIO SERVIRÁ PARA QUE SIGNE EL REPRESENTANTE LEGAL DE LA LICITANTE.
FECHA DE PRESENTACIÓN DE LA PROPUESTA	LA INDICADA EN LA CONVOCATORIA O LA MODIFICACIÓN QUE EN SU CASO SE HAYA EFECTUADO.
FECHA DE INICIO:	INDICA LA FECHA DE INICIO DE LOS TRABAJOS
FECHA DE TERMINO:	INDICA LA FECHA DE TERMINACIÓN DE LOS TRABAJOS
PLAZO DE EJECUCIÓN:	INDICA LOS DÍAS NATURALES, DE LA DURACIÓN DE LA OBRA

B).- REDACCIÓN

LICITACIÓN PÚBLICA NACIONAL No.	SE ANOTARA LA CLAVE DE CONCURSO QUE APARECE EN LAS BASES
FECHA:	SE ANOTARA LA FECHA COMPLETA DEL CONCURSO QUE APARECE EN LAS BASES.
CONCURSO N°:	SE ANOTARA LA CLAVE DEL CONCURSO QUE APARECE EN LAS BASES
RELATIVO A LOS TRABAJOS:	SE ANOTARA LA DESCRIPCIÓN DE LA OBRA COMO APARECE EN LAS BASES.
NOMBRE Y CARGO DEL REPRESENTANTE LEGAL	SE ANOTARA EL NOMBRE LEGAL DE LA PERSONA MORAL O PERSONA FÍSICA
SE ANOTARÁ EN PAPEL MEMBRETADO DEL LICITANTE:	

A. LA DESCRIPCIÓN DE LA PLANEACIÓN INTEGRAL DE LOS TRABAJOS A REALIZAR, PLANTEANDO LOS OBJETIVOS A EJECUTAR, DONDE DESCRIBIRÁ QUE ES LO QUE SE PLANEA CONSTRUIR, EL PLAZO ESTIMADO PARA SU CONSTRUCCIÓN, LA PROCEDENCIA DE LOS RECURSOS ECONÓMICOS, EL ORGANIGRAMA DONDE APARECERÁN EL PERSONAL TÉCNICO, ADMINISTRATIVO Y DE SERVICIO, QUE SE ENCARGARA DIRECTA E INDIRECTAMENTE DE LOS TRABAJOS, Y ESTE DEBERÁ SER CONGRUENTE CON LA COMPLEJIDAD Y MAGNITUD DE LOS TRABAJOS A REALIZAR.

B. LA DESCRIPCIÓN DEL PROCEDIMIENTO CONSTRUCTIVO PARA LA EJECUCIÓN DE LOS TRABAJOS, DONDE DEBERÁ EXPLICAR Y DEMOSTRAR QUE CONOCE DE MANERA CONCISA DICHOS TRABAJOS, QUE CUENTA CON LA EXPERIENCIA Y CAPACIDAD TÉCNICA, ASÍ COMO EL PERSONAL ESPECIALIZADO PARA LA OBRA, LA MAQUINARIA Y/O EQUIPO DE CONSTRUCCIÓN, NECESARIO Y COMO SERÁ UTILIZADO, DE IGUAL MANERA LA UTILIZACIÓN DE LOS MATERIALES DE INSTALACIÓN PERMANENTE, DE TAL MANERA QUE LO DESCRITO ESTE ACORDE CON EL PROGRAMA DE OBRA PROPUESTO POR LA LICITANTE.



**MUNICIPIO DE SALVADOR ALVARADO
JUNTA MUNICIPAL DE AGUA POTABLE Y
ALCANTARILLADO DE SALVADOR ALVARADO**

RAZÓN SOCIAL DEL LICITANTE

CONCURSO N°:
DESCRIPCIÓN DE LA OBRA:

**DOCUMENTO
PT-3**

PLAZO DE EJECUCIÓN
DE LOS TRABAJOS

FECHA DE PRESENTACIÓN DE LA
PROPUESTA:
FECHA DE INICIO
FECHA DE TERMINACIÓN

HOJA:
DE:

PT-3 RELACIÓN DE MAQUINARIA Y/O EQUIPO DE CONSTRUCCIÓN, DEL LICITANTE QUE PROPONE PARA LA EJECUCIÓN DE LA OBRA

CLAVE	DESCRIPCIÓN DE LA MAQUINARIA CON SUS RESPECTIVAS ESPECIFICACIONES GENERALES	CANTIDAD	PROPIEDAD		UBICACIÓN FÍSICA	USO ACTUAL	FECHA DE DISPOSICIÓN EN LA OBRA
			PROPIA	ARRENDADA			
EJEMPLO: SOLAMENTE ILUSTRATIVO							
M2415	CAMIÓN VOLTEO 6 M3 DODGE MOTOR DIESEL 120 H.P.	2.00		X	CULIACÁN, SINALOA.	OBRA CIVIL	02 ABRIL 2021
M2420	RETROEXCAVADORA CATERPILLAR 420E DE 92 HP	1.00	X		CULIACÁN, SINALOA	OBRA CIVIL	04 ABRIL 2021
<div style="display: flex; justify-content: space-between;"> <div style="width: 20%;"> <p>SE ENLISTARAN CON LA CLAVE ESPECIFICADA</p> <p>DE LOS EQUIPOS QUE PARTICIPAN EN LA PROPUESTA.</p> </div> <div style="width: 20%;"> <p>SE ANOTARA LA CANTIDAD DE MAQUINARIA A UTILIZAR DURANTE LOS TRABAJOS</p> </div> <div style="width: 20%;"> <p>SE MARCARA CON UNA X EN LA COLUMNA CORRESPONDIENTE YA SEA QUE EL EQUIPO SEA PROPIO O ARRENDADO.</p> </div> <div style="width: 20%;"> <p>SE ANOTARA EL NOMBRE DE LA CIUDAD Y ENTIDAD FEDERATIVA DONDE SE ENCUENTRA LA MAQUINARIA O EQUIPO</p> </div> <div style="width: 20%;"> <p>SE INDICARA EL TIPO DE OBRA EN QUE SE DESEMPEÑA SU USO</p> </div> <div style="width: 20%;"> <p>SE INDICARA LA FECHA EN QUE SE DISPONDRÁ DE LA MAQUINARIA O EQUIPO EN EL SITIO DE LOS TRABAJOS, SEGÚN LO MARQUE EL PROGRAMA DE OBRA DE MAQUINARIA</p> </div> </div>							
<div style="display: flex; justify-content: space-between;"> <div style="width: 20%;"> <p>SE ANOTARA EL NOMBRE DE LA MAQUINARIA O EQUIPO CON SUS CARACTERÍSTICAS PARTICULARES Y GENERALES.</p> </div> <div style="width: 20%;"> <p>SE ANOTARA LA CANTIDAD DE MAQUINARIA A UTILIZAR DURANTE LOS TRABAJOS</p> </div> <div style="width: 20%;"> <p>SE MARCARA CON UNA X EN LA COLUMNA CORRESPONDIENTE YA SEA QUE EL EQUIPO SEA PROPIO O ARRENDADO.</p> </div> <div style="width: 20%;"> <p>SE ANOTARA EL NOMBRE DE LA CIUDAD Y ENTIDAD FEDERATIVA DONDE SE ENCUENTRA LA MAQUINARIA O EQUIPO</p> </div> <div style="width: 20%;"> <p>SE INDICARA EL TIPO DE OBRA EN QUE SE DESEMPEÑA SU USO</p> </div> <div style="width: 20%;"> <p>SE INDICARA LA FECHA EN QUE SE DISPONDRÁ DE LA MAQUINARIA O EQUIPO EN EL SITIO DE LOS TRABAJOS, SEGÚN LO MARQUE EL PROGRAMA DE OBRA DE MAQUINARIA</p> </div> </div>							
NOMBRE Y FIRMA DEL LICITANTE:							

NOTA: DEBERA ENLISTAR TODA LA MAQUINARIA Y/O EQUIPO A UTILIZAR PARA LA PREPARACIÓN DE LOS TRABAJOS, EN CASO DE MAQUINARIA Y/O EQUIPO PROPIO DEBERÁ PRESENTAR FACTURAS, QUE DEMUESTRE QUE SON DE SU PROPIEDAD TRATÁNDOSE DE MAQUINARIA Y/O EQUIPO DE CONSTRUCCIÓN ARRENDADO DEBERÁ PRESENTAR CARTA-COMPROMISO DE ARRENDAMIENTO Y DISPONIBILIDAD Y ENLISTANDO DE ESTA DEBERÁ DE COINCIDIR CON LA INFORMACIÓN PROPORCIONA EN LA PLANEACIÓN INTEGRAL Y EL PROCESO CONSTRUCTIVO PROPUESTO POR EL LICITANTE



MUNICIPIO DE SALVADOR ALVARADO
JUNTA MUNICIPAL DE AGUA POTABLE Y
ALCANTARILLADO DE SALVADOR ALVARADO

DOCUMENTO PT-3
RELACIÓN DE MAQUINARIA Y EQUIPO DE CONSTRUCCIÓN.

(GUÍA DE LLENADO)

SE ANOTARA LA RELACIÓN DE MAQUINARIA Y EQUIPO DE CONSTRUCCIÓN, INDICANDO SI SON DE SU PROPIEDAD, O ARRENDADAS, SU UBICACIÓN FÍSICA, MODELO Y USOS ACTUALES, ASÍ COMO LA FECHA EN QUE SE DISPONDRÁ DE ESTOS INSUMOS EN EL SITIO DE LOS TRABAJOS, TRATÁNDOSE DE MAQUINARIA O EQUIPO DE CONSTRUCCIÓN ARRENDADO DEBERÁ PRESENTAR CARTA-COMPROMISO DE ARRENDAMIENTO Y DISPONIBILIDAD. **A).-ENCABEZADO:**

DEPENDENCIA

SE ANOTARA EL NOMBRE DE LA DEPENDENCIA A LA QUE PERTENECE EL PROYECTO.

No. DE CONCURSO

LA CLAVE QUE LE CORRESPONDA.

DESCRIPCIÓN DE LA OBRA

SE ESPECIFICARÁ LA DESCRIPCIÓN DE LA OBRA, EL TIPO DE TRABAJOS Y EL LUGAR DONDE SE EFECTUARÁN ESTOS.

RAZÓN SOCIAL DEL LICITANTE:

SE ANOTARÁ EL NOMBRE O RAZÓN SOCIAL COMPLETA DEL LICITANTE QUE PRESENTA LA PROPOSICIÓN.

FECHA DE PRESENTACIÓN DE LA PROPUESTA

LA INDICADA EN LA CONVOCATORIA O LA
MODIFICACIÓN QUE EN SU CASO SE HAYA EFECTUADO.

FECHA DE INICIO:

INDICA LA FECHA DE INICIO DE LOS TRABAJOS

FECHA DE TERMINO:

INDICA LA FECHA DE TERMINACIÓN DE LOS TRABAJOS

PLAZO DE EJECUCIÓN:

INDICA LOS DÍAS NATURALES, DE LA DURACIÓN DE LA OBRA

B).-PIE DE PÁGINA:

NOMBRE Y FIRMA DEL LICITANTE:

ESTE ESPACIO SERVIRÁ PARA QUE SIGNE EL REPRESENTANTE LEGAL DE LA LICITANTE.

C).- COLUMNAS:

CLAVE N°:

SE ENLISTARÁN CON LA CLAVE ESPECIFICADA DE LOS EQUIPOS QUE PARTICIPAN EN LA PROPUESTA.

DESCRIPCIÓN DE LA MAQUINARIA O EQUIPO:

SE ANOTARA EL NOMBRE DE LA MAQUINARIA O EQUIPO CON SUS CARACTERÍSTICAS PARTICULARES Y GENERALES.

CANTIDAD:

SE ANOTARA LA CANTIDAD DE MAQUINARIA A UTILIZAR DURANTE LOS TRABAJOS.

MODELO:

SE ANOTARA EL MODELO CORRESPONDIENTE DEL EQUIPO CON QUE SE CUENTA.

PROPIEDAD

SE MARCARÁ CON UNA X LA COLUMNA CORRESPONDIENTE YA SEA QUE EL EQUIPO SEA PROPIO O ARRENDADO

UBICACIÓN FÍSICA:

SE ANOTARA EL NOMBRE DE LA CIUDAD Y ENTIDAD FEDERATIVA EN DONDE SE ENCUENTRA LA MAQUINARIA O EL EQUIPO.

USO ACTUAL:

SE INDICARÁ EL TIPO DE OBRA EN QUE DESEMPEÑA SU USO.

FECHA DE DISPOSICIÓN EN LA OBRA.

SE INDICARÁ LA FECHA EN QUE SE DISPONDRÁ DE LA MAQUINARIA O EQUIPO EN EL SITIO DE LOS TRABAJOS SEGÚN LO MARQUE EL PROGRAMA DE OBRA DE MAQUINARIA



MUNICIPIO DE SALVADOR ALVARADO JUNTA MUNICIPAL DE AGUA POTABLE Y ALCANTARILLADO DE SALVADOR ALVARADO		CONCURSO N°: DESCRIPCIÓN DE LA OBRA:	DOCUMENTO PT-4
RAZÓN SOCIAL DEL LICITANTE		PLAZO DE EJECUCIÓN DE LOS TRABAJOS	FECHA DE PRESENTACIÓN DE LA PROPUESTA: FECHA DE INICIO FECHA DE TERMINACIÓN
			HOJA: DE:

EJEMPLO SOLO ILUSTRATIVO

PT-04 LOS DOCUMENTOS (CONTRATOS COMPLETOS) DEBERAN DE PRESENTARLOS CON SUS RESPECTIVAS GARANTIAS (FIANZAS), QUE SEAN OBRAS YA TERMINADAS CON SU FINIQUITO CORRESPONDIENTE, PARA QUE ACREDITEN LA EXPERIENCIA Y CAPACIDAD TÉCNICA EN OBRAS SIMILARES O DE LA MISMA NATURALEZA, ES DECIR DE LAS MISMAS CARACTERÍSTICAS, COMPLEJIDAD Y MAGNITUD MINIMO 2 (DOS) MAXIMO 4 (CUATRO) A EVALUAR, DONDE IDENTIFICARÁ LOS TRABAJOS REALIZADOS POR EL LICITANTE, EN LOS QUE SEA COMPROBABLE SU PARTICIPACIÓN, ANOTANDO EL NOMBRE DE LA CONTRATANTE, DESCRIPCIÓN DE LAS OBRAS, IMPORTES TOTALES, IMPORTES EJERCIDOS, ASI COMO EL HISTORIAL DE CUMPLIMIENTO SATISFACTORIO DE CONTRATOS SUSCRITOS CON DEPENDENCIAS, ENTIDADES O ENTRE PARTICULARES.

CONTRATANTE	OBJETO DE LOS TRABAJOS	No. DE CONTRATO	LUGAR	IMPORTES			FECHA		LIBERACIÓN	
				TOTAL	EJERCIDO	POR EJERCER	INICIO	TERMINO	FINIQUITO	FIANZAS
GOBIERNO DEL ESTADO DE SINALOA	CONSTRUCCIÓN DE UN AULA ADOSADA ESC. PRIM. JAVIER MINA, LOS MOCHIS, SINALOA	SDUOP-LP-PRIM-001-2016	LOS MOCHIS SINALOA	210,000.00	105,000.00	105,000.00	01 JUN 15	15 SEP 15	SI	SI
SE ANOTARA EL NOMBRE DEL CONTRATANTE	SE ANOTARA EL OBJETO DE LOS TRABAJOS EN PROCESO O EJECUTADOS, QUE SEAN SIMILARES A LOS SOLICITADOS EN LA CONVOCATORIA Y EN LAS BASES DE LA LICITACIÓN.	SE ANOTARA EL N° DE CONTRATO OBJETO DE LOS TRABAJOS PROCESO EJECUTADOS	SE INDICARA EL LUGAR DONDE SE EJECUTAN O EFECTUARON LOS TRABAJOS	SE INDICARA CON NUMERO EL IMPORTE TOTAL CONTRATADO EN PESOS	SE ANOTARA CON NUMERO EL IMPORTE EJERCIDO O POR EJERCER EN PESOS		SE ANOTARA EL DIA, MES Y AÑO DE INICIO Y TERMINO	SE ANOTARA SI PRESENTA TIENEN LIBERACIÓN FINIQUITO FIANZAS	Y DE Y	
EJEMPLO: SOLAMENTE ILUSTRATIVO										

NOMBRE Y FIRMA DEL LICITANTE

NOTA: DEBERÁ INCLUIR CONTRATOS “COMPLETOS” Y DEBIDAMENTE FIRMADOS POR TODAS LAS AUTORIDADES INVOLUCRADAS, DE OBRAS SIMILARES O DE LA MISMA NATURALEZA, CARACTERÍSTICAS, COMPLEJIDAD Y MAGNITUD Y CONDICIONES SIMILARES, ASÍ COMO EL DOCUMENTO QUE ACREDITE LA VERACIDAD DE ESTE (FIANZA DE CUMPLIMIENTO Y ANTICIPO)

PODRÁ ANEXAR EL CATALOGO DEL CONTRATO, SIEMPRE QUE CUENTE CON TODAS LAS FIRMAS AUTORIZADAS DEL CONCURSO DONDE PARTICIPO (COMPROBAR FIRMAS, deberá presentar acta de apertura de la licitación a la cual fue asignada)

DOCUMENTO DONDE CONSTE LA CANCELACIÓN DE LA GARANTÍA DE CUMPLIMIENTO (ACTA DE ENTREGA-RECEPCIÓN, FIANZA DE VICIOS OCULTOS y ACTA DE FINIQUITO Y EXTINCIÓN DE DERECHOS Y OBLIGACIONES)
(FORMATO PT-04 Relación De Contratos, FORMATO PT-04A Único por Contrato, el cual deberá ser llenado por cada contrato que presente el licitante)



MUNICIPIO DE SALVADOR ALVARADO
JUNTA MUNICIPAL DE AGUA POTABLE Y
ALCANTARILLADO DE SALVADOR ALVARADO

DOCUMENTO PT-4

LOS DOCUMENTOS (CONTRATOS COMPLETOS) DEBERAN DE PRESENTARLOS CON SUS RESPETIVAS GARANTIAS (FIANZAS), QUE SEAN OBRAS YA TERMINADAS CON SU FINIQUITO CORRESPONDIENTE, PARA QUE ACREDITEN LA EXPERIENCIA Y CAPACIDAD TÉCNICA EN OBRAS SIMILARES O DE LA MISMA NATURALEZA, ES DECIR DE LAS MISMAS CARACTERÍSTICAS, COMPLEJIDAD Y MAGNITUD MINIMO 2 (DOS) MAXIMO 4 (CUATRO) A EVALUAR, DONDE IDENTIFICARÁ LOS TRABAJOS REALIZADOS POR EL LICITANTE, EN LOS QUE SEA COMPROBABLE SU PARTICIPACIÓN, ANOTANDO EL NOMBRE DE LA CONTRATANTE, DESCRIPCIÓN DE LAS OBRAS, IMPORTES TOTALES, IMPORTES EJERCIDOS, ASI COMO EL HISTORIAL DE CUMPLIMIENTO SATISFACTORIO DE CONTRATOS SUSCRITOS CON DEPENDENCIAS, ENTIDADES O ENTRE PARTICULARES.

(GUÍA DE LLENADO)

EL LICITANTE DEBERÁ ANOTAR LOS TRABAJOS REALIZADOS POR EL LICITANTE Y SU PERSONAL, QUE ACREDITEN LA EXPERIENCIA Y LA CAPACIDAD TÉCNICA REQUERIDA, EN LOS QUE SEA COMPROBABLE SU PARTICIPACIÓN, ANOTANDO EL NOMBRE DE LA CONTRATANTE, DESCRIPCIÓN DE LAS OBRAS, IMPORTES TOTALES, IMPORTES EJERCIDOS O POR EJERCER Y LAS FECHAS PREVISTAS DE TERMINACIONES, SEGÚN SEA EL CASO

A).-ENCABEZADO:

DEPENDENCIA	SE ANOTARA EL NOMBRE DE LA DEPENDENCIA A LA QUE PERTENECE EL PROYECTO.
No. DE CONCURSO	LA CLAVE QUE LE CORRESPONDA.
DESCRIPCIÓN DE LA OBRA:	SE ESPECIFICARÁ EL TIPO DE TRABAJOS Y EL LUGAR DONDE SE EFECTUARÁN ESTOS.
RAZÓN SOCIAL DEL LICITANTE:	SE ANOTARÁ EL NOMBRE O RAZÓN SOCIAL COMPLETA DEL LICITANTE QUE PRESENTA LA PROPOSICIÓN.
FECHA DE PRESENTACIÓN DE LA PROPUESTA	LA INDICADA EN LA CONVOCATORIA O LA MODIFICACIÓN QUE EN SU CASO SE HAYA EFECTUADO.
FECHA DE INICIO:	INDICA LA FECHA DE INICIO DE LOS TRABAJOS
FECHA DE TERMINO:	INDICA LA FECHA DE TERMINACIÓN DE LOS TRABAJOS
PLAZO DE EJECUCIÓN:	INDICA LOS DÍAS NATURALES, DE LA DURACIÓN DE LA OBRA

B).- PIE DE PÁGINA:

NOMBRE Y FIRMA DEL LICITANTE:	ESTE ESPACIO SERVIRÁ PARA QUE SIGNE EL REPRESENTANTE LEGAL DE LA LICITANTE.
-------------------------------	---

B).- COLUMNAS:

CONTRATANTE Y OBJETO DE LOS TRABAJOS:	SE ANOTARÁ EL NOMBRE DEL CONTRATANTE Y OBJETO DE LOS TRABAJOS EJECUTADOS, QUE SEAN SIMILARES A LOS SOLICITADOS EN LA CONVOCATORIA Y EN LAS BASES DEL CONCURSO.
LUGAR:	SE INDICARA EL LUGAR DONDE SE EFECTÚAN O EFECTUARON LOS TRABAJOS.
IMPORTE TOTAL:	SE INDICARA CON NÚMERO EL IMPORTE TOTAL CONTRATADO EJERCIDO O POR EJERCER EN PESOS.
FECHA DE INICIACIÓN Y TERMINACIÓN:	SE ANOTARÁ EL DÍA, MES Y AÑO DE INICIO Y TERMINO (CON NÚMEROS EL DÍA, EL MES Y EL AÑO).
FIANZAS DE ANTICIPO, CUMPLIMIENTO Y VICIOS OCULTOS:	SE ANOTARA CON SE CUENTAN Y ANEXAN LAS FIANZAS SOLICITADAS
LIBERACIÓN:	SE ANOTARÁ SI CUENTA CON LOS FINIQUITOS, ACTAS DE ENTREGA RECEPCIÓN O ACTAS DE EXTENSIÓN DE DOMINIO.



MUNICIPIO DE SALVADOR ALVARADO JUNTA MUNICIPAL DE AGUA POTABLE Y ALCANTARILLADO DE SALVADOR ALVARADO	CONCURSO N°: DESCRIPCIÓN DE LA OBRA:	DOCUMENTO PT-5
RAZÓN SOCIAL DEL LICITANTE	FECHA DE PRESENTACIÓN DE LA PROPUESTA: FECHA DE INICIO: FECHA DE TERMINACIÓN: PLAZO DE EJECUCIÓN	HOJA: DE:

PT-5. ESCRITO DE PROPOSICIÓN DE LOS PROFESIONALES TÉCNICOS Y ADMINISTRATIVOS AL SERVICIO DEL LICITANTE, ANEXANDO EL CURRÍCULO DE CADA UNO DE LOS PROFESIONALES TÉCNICOS QUE SERÁN RESPONSABLES DE LA DIRECCIÓN, ADMINISTRACIÓN Y EJECUCIÓN DE LA OBRA, LOS QUE DEBERÁN TENER EXPERIENCIA EN OBRAS CON CARACTERÍSTICAS TÉCNICAS, MAGNITUD Y MONTOS SIMILARES, SE CONSIDERARÁ COMO MANO DE OBRA LAS ACTIVIDADES REALIZADAS POR ESPECIALISTAS, TÉCNICOS Y ADMINISTRATIVOS NACIONALES, ASÍ COMO CUALQUIER OTRA DE NATURALEZA SIMILAR QUE SE REQUIERA PARA LA EJECUCIÓN DE LOS TRABAJOS REALIZADA POR PERSONAS DE NACIONALIDAD MEXICANA.

LUGAR Y FECHA:

EJEMPLO: SOLAMENTE ILUSTRATIVO

NOMBRE Y CARGO DE QUIÉN SUSCRIBE LA CONVOCATORIA:

P R E S E N T E .

Me refiero al Concurso de LICITACIÓN PÚBLICA NACIONAL No. ____ de fecha ____, para participar en el Concurso No. __, Relativo a los trabajos de: _____

Sobre el particular, por mi propio derecho, en el caso de persona física, o como representante legal de _ en el caso de persona moral, manifiesto a usted, bajo protesta de decir verdad lo siguiente:

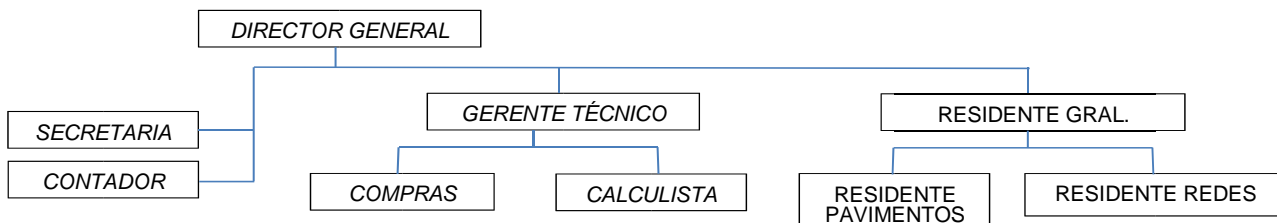

PUESTO	NOMBRE	GRADO ACADÉMICO	CED. PROF.	ESPECIALIDAD
Director General	Antonio López	L.A.E.	8562458	Administrador
Superintendente	Javier Pérez	MAE. CIVIL	8656781	Pavimentos y Redes
Residente Obra	Arturo Pérez	MAE. CIVIL	8563243	Pavimentos
Residente Obra	Julio Zarate	ING. CIVIL	7548623	Redes

ATENTAMENTE

NOMBRE Y CARGO DEL REPRESENTANTE LEGAL

NOTA: La redacción de esta manifestación deberá transcribirse en papel membretado del licitante.

NOTA: EN EL CASO DE LOS PROFESIONISTAS TÉCNICOS RESPONSABLES DE LA DIRECCIÓN, ADMINISTRACIÓN Y EJECUCIÓN DE LAS OBRAS, SE DEBERÁ LLENAR EL FORMATO PT-05A Y ANEXAR COPIA DE CEDULA PROFESIONAL DE CADA UNO DE ELLOS CON LA SIGUIENTE INFORMACIÓN:

° EXPERIENCIA EN OBRAS SIMILARES O DE LA MISMA NATURALEZA, DE ACUERDO A LAS CARACTERÍSTICAS, COMPLEJIDAD Y MAGNITUD DE LAS QUE SON OBJETO DEL PROCEDIMIENTO DE CONTRATACIÓN DE QUE SE TRATE **(ANEXAR DOCUMENTACIÓN QUE LO COMPRUEBE)**

° COMPETENCIA O HABILIDAD EN EL TRABAJO DE ACUERDO A SUS CONOCIMIENTOS ACADÉMICOS O PROFESIONALES **(ANEXAR DOCUMENTACIÓN QUE LO COMPRUEBE)**

° DOMINIO DE HERRAMIENTAS RELACIONADAS CON LA OBRA A EJECUTAR, COMO PUEDE SER EL IDIOMA, PROGRAMAS INFORMÁTICOS O PARTICIPACIÓN EN LA RESOLUCIÓN O TRATAMIENTO DE PROBLEMÁTICAS SIMILARES A LA QUE SEA MATERIA DE LA OBRA DE QUE SE TRATE **(ANEXAR DOCUMENTACIÓN QUE LO COMPRUEBE)**

° DEBERÁ ACREDITAR LA CAPACITACIÓN RESPECTIVA AL MANEJO DEL SISTEMA LA BITÁCORA ELECTRÓNICA Y SUPERVISIÓN DE OBRA PÚBLICA Y SU FIRMA E-FIEL EMITIDA POR EL S.A.T. **(ANEXAR DOCUMENTACIÓN QUE LO COMPRUEBE)**

FORMATO PT-05 Formato único por Profesionista Técnico encargado de la ejecución de los Trabajos, el cual deberá ser llenado por cada uno que presente el licitante)



MUNICIPIO DE SALVADOR ALVARADO
JUNTA MUNICIPAL DE AGUA POTABLE Y
ALCANTARILLADO DE SALVADOR ALVARADO

DOCUMENTO PT-6

ESCRITO DE PROPOSICIÓN DE LOS PROFESIONALES TÉCNICOS Y ADMINISTRATIVOS AL SERVICIO DEL LICITANTE, ANEXANDO EL CURRÍCULO DE CADA UNO DE LOS PROFESIONALES TÉCNICOS QUE SERÁN RESPONSABLES DE LA DIRECCIÓN, ADMINISTRACIÓN Y EJECUCIÓN DE LA OBRA, LOS QUE DEBERÁN TENER EXPERIENCIA EN OBRAS CON CARACTERÍSTICAS TÉCNICAS, MAGNITUD Y MONTOS SIMILARES, SE CONSIDERARÁ COMO MANO DE OBRA LAS ACTIVIDADES REALIZADAS POR ESPECIALISTAS, TÉCNICOS Y ADMINISTRATIVOS NACIONALES, ASÍ COMO CUALQUIER OTRA DE NATURALEZA SIMILAR QUE SE REQUIERA PARA LA EJECUCIÓN DE LOS TRABAJOS REALIZADA POR PERSONAS DE NACIONALIDAD MEXICANA.

(GUÍA DE LLENADO)

DOCUMENTOS QUE ACREDITEN LA CAPACIDAD FINANCIERA, LOS CUALES DEBERÁN INTEGRARSE AL MENOS POR LOS ESTADOS FINANCIEROS AUDITADOS DE LOS DOS AÑOS ANTERIORES Y EL COMPARATIVO DE RAZONES FINANCIERAS BÁSICAS, SALVO EN EL CASO DE EMPRESAS DE NUEVA CREACIÓN, LAS CUALES DEBERÁN PRESENTAR LOS MÁS ACTUALIZADOS A LA FECHA DE PRESENTACIÓN DE PROPOSICIONES.

(ANEXO MODELO)

A).-ENCABEZADO:

DEPENDENCIA	SE ANOTARA EL NOMBRE DE LA DEPENDENCIA A LA QUE PERTENECE EL PROYECTO.
No. DE CONCURSO	LA CLAVE QUE LE CORRESPONDA.
DESCRIPCIÓN DE LA OBRA:	SE ESPECIFICARÁ EL TIPO DE TRABAJOS Y EL LUGAR DONDE SE EFECTUARÁN ESTOS.
RAZÓN SOCIAL DEL LICITANTE:	SE ANOTARÁ EL NOMBRE O RAZÓN SOCIAL COMPLETA DEL LICITANTE QUE PRESENTA LA PROPOSICIÓN.
FIRMA DEL LICITANTE:	ESTE ESPACIO SERVIRÁ PARA QUE SIGNE EL REPRESENTANTE LEGAL DE LA LICITANTE.
FECHA DE PRESENTACIÓN DE LA PROPUESTA	LA INDICADA EN LA CONVOCATORIA O LA MODIFICACIÓN QUE EN SU CASO SE HAYA EFECTUADO
FECHA DE INICIO:	INDICA LA FECHA DE INICIO DE LOS TRABAJOS
FECHA DE TERMINO:	INDICA LA FECHA DE TERMINACIÓN DE LOS TRABAJOS
PLAZO DE EJECUCIÓN:	INDICA LOS DÍAS NATURALES, DE LA DURACIÓN DE LA OBRA

B).- REDACCIÓN

LICITACIÓN PÚBLICA NACIONAL No.	SE ANOTARA LA CLAVE DE CONCURSO QUE APARECE EN LAS BASES
FECHA:	SE ANOTARA LA FECHA COMPLETA DEL CONCURSO QUE APARECE EN LAS BASES.
CONCURSO N°:	SE ANOTARA LA CLAVE DEL CONCURSO QUE APARECE EN LAS BASES
RELATIVO A LOS TRABAJOS:	SE ANOTARA LA DESCRIPCIÓN DE LA OBRA COMO APARECE EN LAS BASES.
NOMBRE Y CARGO DEL REPRESENTANTE LEGAL	SE ANOTARA EL NOMBRE LEGAL DE LA PERSONA MORAL O PERSONA FÍSICA



MUNICIPIO DE SALVADOR ALVARADO JUNTA MUNICIPAL DE AGUA POTABLE Y ALCANTARILLADO DE SALVADOR ALVARADO	CONCURSO N°: DESCRIPCIÓN DE LA OBRA:	DOCUMENTO PT-6
RAZÓN SOCIAL DEL LICITANTE	FECHA DE PRESENTACIÓN DE LA PROPUESTA: FECHA DE INICIO: FECHA DE TERMINACIÓN: PLAZO DE EJECUCIÓN	HOJA: DE:

PT-6. ACREDITAR CAPACIDAD FINANCIERA, MÍNIMO POR LA CANTIDAD DE \$2'000,000.00 (DOS MILLONES DE PESOS) CON BASE EN LAS DOS ÚLTIMAS DECLARACIONES FISCALES, CORRESPONDIENTES A LOS EJERCICIOS FISCALES INMEDIATOS ANTERIORES, O CON ESTADOS FINANCIEROS DICTAMINADOS DE LOS ÚLTIMOS DOS EJERCICIOS FISCALES, CON RELACIONES ANALÍTICAS, ESTADOS DE RESULTADOS, ESTADO DE VARIACIONES EN EL CAPITAL CONTABLE, Y ESTADO DE CAMBIOS EN LA SITUACIÓN FINANCIERA, FIRMADOS POR CONTADOR PÚBLICO INDEPENDIENTE CON REGISTRO EN LA SECRETARÍA DE HACIENDA Y CRÉDITO PÚBLICO (S.H. Y C.P.), Y POR EL APODERADO O ADMINISTRADOR DE LA EMPRESA, DEBIENDO ANEXAR COPIA DE LA CÉDULA PROFESIONAL DEL AUDITOR Y EL REGISTRO DE ÉSTE EN LA A.G.A.F.F. DE LA SHYCP EN CASO DE EMPRESAS DE NUEVA CREACIÓN, LOS MÁS ACTUALIZADOS A LA FECHA DE PRESENTACIÓN DE LA PROPOSICIÓN.

LUGAR Y FECHA:

NOMBRE Y CARGO DE QUIÉN SUSCRIBE LA CONVOCATORIA:

P R E S E N T E .

Me refiero al Concurso de LICITACIÓN PÚBLICA NACIONAL No. _____ de fecha _____, para participar en el Concurso No.

_____, Relativo a los trabajos de: _____

Sobre el particular, por mi propio derecho, en el caso de persona física, o como representante legal de _ en el caso de persona moral, manifiesto a usted, bajo protesta de decir verdad lo siguiente:

EJEMPLO: SOLAMENTE ILUSTRATIVO

Capital Contable ejercicio 2018	\$ 1'500,000.00	Declaración ante SAT
Capital Contable ejercicio 2019	\$ 2'500,000.00	Declaración ante SAT

ATENTAMENTE

NOMBRE Y CARGO DEL REPRESENTANTE LEGAL

NOTA: La redacción de esta manifestación deberá transcribirse en papel membretado del licitante

NOTA: DEBERÁ INCLUIR LAS DOS ÚLTIMAS DECLARACIONES ANUALES ANTE EL S.A.T.



MUNICIPIO DE SALVADOR ALVARADO JUNTA MUNICIPAL DE AGUA POTABLE Y ALCANTARILLADO DE SALVADOR ALVARADO	CONCURSO N°: DESCRIPCIÓN DE LA OBRA:	DOCUMENTO PT-7
RAZÓN SOCIAL DEL LICITANTE	FECHA DE PRESENTACIÓN DE LA PROPUESTA: FECHA DE INICIO: FECHA DE TERMINACIÓN: PLAZO DE EJECUCIÓN	HOJA: DE:

PT-7 MANIFESTACIÓN ESCRITA EN HOJA MEMBRETADA DEL LICITANTE NO SE AUTORIZA LA SUBCONTRATACIÓN TOTAL DE LA EJECUCIÓN DE LA OBRA. (EN NINGÚN CASO LA SUMA DE SUBCONTRATACIONES PODRÁ EXCEDER EL 50% DEL MONTO TOTAL PROPUESTO).

LUGAR Y FECHA:

NOMBRE Y CARGO DE QUIÉN SUSCRIBE LA CONVOCATORIA:

P R E S E N T E .

Me refiero al Concurso de LICITACIÓN PÚBLICA NACIONAL No. _____ de fecha _____, para participar en el Concurso No. _____, Relativo a los trabajos de: _____

Sobre el particular, por mi propio derecho, en el caso de persona física, o como representante legal de en el caso de persona moral, manifiesto a usted, bajo protesta de decir verdad que:

QUE NO SE SUBCONTRATARA LA OBRA, NI PARTES DE LA MISMA.

ATENTAMENTE

NOMBRE Y CARGO DEL REPRESENTANTE LEGAL

NOTA: La redacción de esta manifestación deberá transcribirse en papel membretado del licitante.



MUNICIPIO DE SALVADOR ALVARADO
JUNTA MUNICIPAL DE AGUA POTABLE Y
ALCANTARILLADO DE SALVADOR ALVARADO

DOCUMENTO PT-7

MANIFESTACIÓN ESCRITA EN HOJA MEMBRETADA DEL LICITANTE NO SE AUTORIZA LA SUBCONTRATACIÓN TOTAL DE LA EJECUCIÓN DE LA OBRA. (EN NINGÚN CASO LA SUMA DE SUBCONTRATACIONES PODRÁ EXCEDER EL 50% DEL MONTO TOTAL PROPUESTO).

(GUÍA DE LLENADO)

EL LICITANTE DEBERÁ AGREGAR EL DOCUMENTO REFERIDO, EN PAPEL MEMBRETADO DEL LICITANTE.
(ANEXO MODELO)

A).-ENCABEZADO:

DEPENDENCIA	SE ANOTARA EL NOMBRE DE LA DEPENDENCIA A LA QUE PERTENECE EL PROYECTO.
No. DE CONCURSO	LA CLAVE QUE LE CORRESPONDA.
DESCRIPCIÓN DE LA OBRA:	SE ESPECIFICARÁ EL TIPO DE TRABAJOS Y EL LUGAR DONDE SE EFECTUARÁN ESTOS.
RAZÓN SOCIAL DEL LICITANTE:	SE ANOTARÁ EL NOMBRE O RAZÓN SOCIAL COMPLETA DEL LICITANTE QUE PRESENTA LA PROPOSICIÓN.
FIRMA DEL LICITANTE:	ESTE ESPACIO SERVIRÁ PARA QUE SIGNE EL REPRESENTANTE LEGAL DE LA LICITANTE.
FECHA DE PRESENTACIÓN DE LA PROPUESTA	LA INDICADA EN LA CONVOCATORIA O LA MODIFICACIÓN QUE EN SU CASO SE HAYA EFECTUADO.
FECHA DE INICIO:	INDICA LA FECHA DE INICIO DE LOS TRABAJOS
FECHA DE TERMINO:	INDICA LA FECHA DE TERMINACIÓN DE LOS TRABAJOS
PLAZO DE EJECUCIÓN:	INDICA LOS DÍAS NATURALES, DE LA DURACIÓN DE LA OBRA

B).- REDACCIÓN

LICITACIÓN PÚBLICA NACIONAL No.	SE ANOTARA LA CLAVE DE CONCURSO QUE APARECE EN LAS BASES
FECHA:	SE ANOTARA LA FECHA COMPLETA DEL CONCURSO QUE APARECE EN LAS BASES.
CONCURSO N°:	SE ANOTARA LA CLAVE DEL CONCURSO QUE APARECE EN LAS BASES
RELATIVO A LOS TRABAJOS:	SE ANOTARA LA DESCRIPCIÓN DE LA OBRA COMO APARECE EN LAS BASES.
NOMBRE Y CARGO DEL REPRESENTANTE LEGAL	SE ANOTARA EL NOMBRE LEGAL DE LA PERSONA MORAL O PERSONA FÍSICA



MUNICIPIO DE SALVADOR ALVARADO JUNTA MUNICIPAL DE AGUA POTABLE Y ALCANTARILLADO DE SALVADOR ALVARADO	CONCURSO N°: DESCRIPCIÓN DE LA OBRA:	DOCUMENTO PT-8A
RAZÓN SOCIAL DEL LICITANTE	FECHA DE PRESENTACIÓN DE LA PROPUESTA: FECHA DE INICIO: FECHA DE TERMINACIÓN: PLAZO DE EJECUCIÓN	HOJA: DE:

PT-8A. MANIFESTACIÓN ESCRITA EN HOJA MEMBRETADA DEL LICITANTE, DE CONOCER LOS PROYECTOS ARQUITECTÓNICOS Y DE INGENIERÍA Y LAS LEYES Y REGLAMENTOS APLICABLES Y SU CONFORMIDAD DE AJUSTARSE A SUS TÉRMINOS.

LUGAR Y FECHA:

NOMBRE Y CARGO DE QUIÉN SUSCRIBE LA CONVOCATORIA:

P R E S E N T E .

Me refiero al Concurso de LICITACIÓN PÚBLICA NACIONAL No. _____ de fecha ____ - ____ , para participar en el Concurso No. _____

Sobre el particular, por mi propio derecho, en el caso de persona física, o como representante legal de _____ en el caso de persona moral, manifiesto a usted, bajo protesta de decir verdad lo siguiente:

Se han adquirido oportunamente las bases del Concurso, relativas a la preparación e integración de la proposición para la celebración del Concurso de que se trata; enterados de su contenido y aceptadas íntegramente.

Para tal efecto se presenta nuestra proposición firmada, en apego a **las instrucciones** a los licitantes de las bases del concurso.

Igualmente manifiesto conocer los proyectos arquitectónicos y de ingeniería, las normas de calidad de los materiales y las especificaciones generales y particulares que la JUNTA MUNICIPAL DE AGUA POTABLE Y ALCANTARILLADO DE SALVADOR ALVARADO proporcionó de acuerdo al listado siguiente:

- Localización de la obra
- Procedimiento de construcción
- Especificaciones generales y particulares de la obra

Asimismo, manifiesto que se conoce la Ley de Obras Públicas y Servicios Relacionadas con las Mismas del Estado de Sinaloa, así como las disposiciones administrativas expedidas en la materia, en todo lo que no se opongan a la Ley, así como mi conformidad de ajustarme a sus términos...

ATENTAMENTE

NOMBRE Y CARGO DEL REPRESENTANTE LEGAL

NOTA: La redacción de esta manifestación deberá transcribirse en papel membretado del licitante.

Anexar toda la información respectiva a Proyectos de Arquitectura e Ingeniería Proporcionado por la Junta Municipal de Agua Potable y Alcantarillado de Salvador Alvarado.



MUNICIPIO DE SALVADOR ALVARADO
JUNTA MUNICIPAL DE AGUA POTABLE Y
ALCANTARILLADO DE SALVADOR ALVARADO

DOCUMENTO PT-8A

MANIFESTACIÓN ESCRITA EN HOJA MEMBRETADA DEL LICITANTE, DE CONOCER LOS PROYECTOS ARQUITECTÓNICOS Y DE INGENIERÍA Y LAS LEYES Y REGLAMENTOS APLICABLES Y SU CONFORMIDAD DE AJUSTARSE A SUS TÉRMINOS.

(GUÍA DE LLENADO)

EL LICITANTE DEBERÁ AGREGAR EL DOCUMENTO REFERIDO EN PAPEL MEMBRETADO DEL LICITANTE, MANIFESTANDO CONOCER LOS PROYECTOS ARQUITECTÓNICOS Y DE INGENIERÍA; LAS NORMAS DE CALIDAD DE LOS MATERIALES Y LAS ESPECIFICACIONES GENERALES Y PARTICULARES DE CONSTRUCCIÓN QUE LA DEPENDENCIA O ENTIDAD LES HUBIERE PROPORCIONADO; LAS LEYES Y REGLAMENTOS APLICABLES Y SU CONFORMIDAD DE AJUSTARSE A SUS TÉRMINOS.

(ANEXO MODELO)

A).-ENCABEZADO:

DEPENDENCIA	SE ANOTARA EL NOMBRE DE LA DEPENDENCIA A LA QUE PERTENECE EL PROYECTO.
No. DE CONCURSO	LA CLAVE QUE LE CORRESPONDA.
DESCRIPCIÓN DE LA OBRA:	SE ESPECIFICARÁ EL TIPO DE TRABAJOS Y EL LUGAR DONDE SE EFECTUARÁN ESTOS.
RAZÓN SOCIAL DEL LICITANTE:	SE ANOTARÁ EL NOMBRE O RAZÓN SOCIAL COMPLETA DEL LICITANTE QUE PRESENTA LA PROPOSICIÓN.
FIRMA DEL LICITANTE:	ESTE ESPACIO SERVIRÁ PARA QUE SIGNE EL REPRESENTANTE LEGAL DE LA LICITANTE.
FECHA DE PRESENTACIÓN DE LA PROPUESTA	LA INDICADA EN LA CONVOCATORIA O LA MODIFICACIÓN QUE EN SU CASO SE HAYA EFECTUADO
FECHA DE INICIO:	INDICA LA FECHA DE INICIO DE LOS TRABAJOS
FECHA DE TERMINO:	INDICA LA FECHA DE TERMINACIÓN DE LOS TRABAJOS
PLAZO DE EJECUCIÓN:	INDICA LOS DÍAS NATURALES, DE LA DURACIÓN DE LA OBRA

B).- REDACCIÓN

LICITACIÓN PÚBLICA NACIONAL No.	SE ANOTARA LA CLAVE DE CONCURSO QUE APARECE EN LAS BASES
FECHA:	SE ANOTARA LA FECHA COMPLETA DEL CONCURSO QUE APARECE EN LAS BASES.
CONCURSO N°:	SE ANOTARA LA CLAVE DEL CONCURSO QUE APARECE EN LAS BASES
RELATIVO A LOS TRABAJOS:	SE ANOTARA LA DESCRIPCIÓN DE LA OBRA COMO APARECE EN LAS BASES.
NOMBRE Y CARGO DEL REPRESENTANTE LEGAL	SE ANOTARA EL NOMBRE LEGAL DE LA PERSONA MORAL O PERSONA FÍSICA



MUNICIPIO DE SALVADOR ALVARADO JUNTA MUNICIPAL DE AGUA POTABLE Y ALCANTARILLADO DE SALVADOR ALVARADO	CONCURSO N°: DESCRIPCIÓN DE LA OBRA:	DOCUMENTO PT-8B
RAZÓN SOCIAL DEL LICITANTE	FECHA DE PRESENTACIÓN DE LA PROPUESTA: FECHA DE INICIO: FECHA DE TERMINACIÓN: PLAZO DE EJECUCIÓN	HOJA: DE:

PT- 8B MANIFESTACIÓN ESCRITA EN HOJA MEMBRETADA DEL LICITANTE, DE CONOCER Y HABER CONSIDERADO EN LA INTEGRACIÓN DE SU PROPUESTA, LOS MATERIALES Y EQUIPOS DE INSTALACIÓN PERMANENTE

LUGAR Y FECHA:

NOMBRE Y CARGO DE QUIÉN SUSCRIBE LA CONVOCATORIA:

P R E S E N T E .

Me refiero al Concurso de LICITACIÓN PÚBLICA NACIONAL No. _____ de fecha _____ , para participar en el Concurso No. _____

Sobre el particular, por mi propio derecho, **(en el caso de persona física)**, o como representante legal de: **(en el caso de persona moral)**, manifiesto a usted, bajo protesta de decir verdad, el conocer y haber considerado en la integración de la propuesta los materiales y equipos de instalación permanente.

ATENTAMENTE

NOMBRE Y CARGO DEL REPRESENTANTE LEGAL

NOTA: La redacción de esta manifestación deberá transcribirse en papel membretado del licitante.



MUNICIPIO DE SALVADOR ALVARADO
JUNTA MUNICIPAL DE AGUA POTABLE Y
ALCANTARILLADO DE SALVADOR ALVARADO

DOCUMENTO PT-8B

MANIFESTACIÓN ESCRITA EN HOJA MEMBRETADA DEL LICITANTE, DE CONOCER Y HABER CONSIDERADO EN LA INTEGRACIÓN DE SU PROPUESTA, LOS MATERIALES Y EQUIPOS DE INSTALACIÓN PERMANENTE

(GUÍA DE LLENADO)

EL LICITANTE DEBERÁ AGREGAR EL DOCUMENTO REFERIDO, EN PAPEL MEMBRETADO DEL LICITANTE.

A).-ENCABEZADO:

DEPENDENCIA

SE ANOTARA EL NOMBRE DE LA DEPENDENCIA A LA QUE PERTENECE EL PROYECTO.

No. DE CONCURSO

LA CLAVE QUE LE CORRESPONDA.

DESCRIPCIÓN GENERAL DE LOS TRABAJOS:

SE ESPECIFICARÁ EL TIPO DE TRABAJOS Y EL LUGAR DONDE SE EFECTUARÁN ESTOS.

RAZÓN SOCIAL DEL LICITANTE:

SE ANOTARÁ EL NOMBRE O RAZÓN SOCIAL COMPLETA DEL LICITANTE QUE PRESENTA LA PROPOSICIÓN.

FIRMA DEL LICITANTE:

ESTE ESPACIO SERVIRÁ PARA QUE SIGNE EL REPRESENTANTE LEGAL DE LA LICITANTE.

FECHA DE PRESENTACIÓN DE LA PROPUESTA

LA INDICADA EN LA CONVOCATORIA O LA MODIFICACIÓN QUE EN SU CASO SE HAYA EFECTUADO

FECHA DE INICIO:

INDICA LA FECHA DE INICIO DE LOS TRABAJOS

FECHA DE TERMINO:

INDICA LA FECHA DE TERMINACIÓN DE LOS TRABAJOS

PLAZO DE EJECUCIÓN:

INDICA LOS DÍAS NATURALES, DE LA DURACIÓN DE LA OBRA

B).- REDACCIÓN

LICITACIÓN PÚBLICA NACIONAL No.

SE ANOTARA LA CLAVE DE CONCURSO QUE APARECE EN LAS BASES

FECHA:

SE ANOTARA LA FECHA COMPLETA DEL CONCURSO QUE APARECE EN LAS BASES.

CONCURSO N°:

SE ANOTARA LA CLAVE DEL CONCURSO QUE APARECE EN LAS BASES

RELATIVO A LOS TRABAJOS:

SE ANOTARA LA DESCRIPCIÓN DE LA OBRA COMO APARECE EN LAS BASES.

NOMBRE Y CARGO DEL REPRESENTANTE LEGAL

SE ANOTARA EL NOMBRE LEGAL DE LA PERSONA MORAL O PERSONA FÍSICA



MUNICIPIO DE SALVADOR ALVARADO JUNTA MUNICIPAL DE AGUA POTABLE Y ALCANTARILLADO DE SALVADOR ALVARADO	CONCURSO N°: DESCRIPCIÓN DE LA OBRA:	DOCUMENTO PT-9A
RAZÓN SOCIAL DEL LICITANTE	FECHA DE PRESENTACIÓN DE LA PROPUESTA: FECHA DE INICIO: FECHA DE TERMINACIÓN: PLAZO DE EJECUCIÓN	HOJA: DE:

PT-9-A. MANIFESTACIÓN ESCRITA EN HOJA MEMBRETADA DEL LICITANTE, DE CONOCER EL SITIO DE REALIZACIÓN DE LOS TRABAJOS Y SUS CONDICIONES AMBIENTALES, ASÍ COMO DE HABER CONSIDERADO LAS MODIFICACIONES QUE, EN SU CASO, SE HAYAN EFECTUADO A LAS BASES DEL CONCURSO, EN LA JUNTA DE ACLARACIONES. (ANEXAR BASES DEBIDAMENTE FIRMADAS EN SEÑAL DE ACEPTACIÓN DE LAS MISMAS, ASÍ COMO LAS CONSTANCIAS DE VISITA DE OBRA Y JUNTAS DE ACLARACIONES.)

LUGAR Y FECHA:

NOMBRE Y CARGO DE QUIÉN SUSCRIBE LA CONVOCATORIA:

P R E S E N T E .

Me refiero al Concurso de LICITACIÓN PÚBLICA NACIONAL No. _____ de fecha _____, para participar en el Concurso No. _____

Sobre el particular, por mi propio derecho, (en el caso de persona física), o como representante legal de: (en el caso de persona moral), manifiesto a usted, bajo protesta de decir verdad lo siguiente:

Que se conoce el sitio de realización de los trabajos y sus condiciones ambientales y se consideraron las modificaciones que se hayan efectuado a las Bases del concurso, así como _____ haber asistido a las juntas de aclaraciones que se celebraron)

ATENTAMENTE

NOMBRE Y CARGO DEL REPRESENTANTE LEGAL

NOTA: La redacción de esta manifestación deberá transcribirse en papel membretado del licitante.

Deberá Anexar las Bases del Concurso debidamente firmado, así como la Constancia de Visita de Obras y Las Juntas de Aclaraciones.



MUNICIPIO DE SALVADOR ALVARADO
JUNTA MUNICIPAL DE AGUA POTABLE Y
ALCANTARILLADO DE SALVADOR ALVARADO

DOCUMENTO PT-9-A

MANIFESTACIÓN ESCRITA EN HOJA MEMBRETADA DEL LICITANTE, DE CONOCER EL SITIO DE REALIZACIÓN DE LOS TRABAJOS Y SUS CONDICIONES AMBIENTALES, ASÍ COMO DE HABER CONSIDERADO LAS MODIFICACIONES QUE, EN SU CASO, SE HAYAN EFECTUADO A LAS BASES DEL CONCURSO, EN LA JUNTA DE ACLARACIONES. (ANEXAR BASES DEBIDAMENTE FIRMADAS EN SEÑAL DE ACEPTACIÓN DE LAS MISMAS, ASÍ COMO LAS CONSTANCIAS DE VISITA DE OBRA Y JUNTAS DE ACLARACIONES.)

(GUÍA DE LLENADO)

EL LICITANTE DEBERÁ AGREGAR EL DOCUMENTO REFERIDO, EN PAPEL MEMBRETADO DEL LICITANTE, EN EL QUE SEÑALARÁ LO SIGUIENTE: MANIFESTARÁ CONOCER EL SITIO DE REALIZACIÓN DE LOS TRABAJOS Y SUS CONDICIONES AMBIENTALES, ASÍ COMO DE HABER CONSIDERADO LAS MODIFICACIONES QUE, EN SU CASO, SE HAYAN EFECTUADO A LAS BASES DEL CONCURSO.

A).-ENCABEZADO:

DEPENDENCIA	SE ANOTARA EL NOMBRE DE LA DEPENDENCIA A LA QUE PERTENECE EL PROYECTO.
No. DE CONCURSO	LA CLAVE QUE LE CORRESPONDA.
DESCRIPCIÓN GENERAL DE LOS TRABAJOS:	SE ESPECIFICARÁ EL TIPO DE TRABAJOS Y EL LUGAR DONDE SE EFECTUARÁN ESTOS.
RAZÓN SOCIAL DEL LICITANTE:	SE ANOTARÁ EL NOMBRE O RAZÓN SOCIAL COMPLETA DEL LICITANTE QUE PRESENTA LA PROPOSICIÓN.
FIRMA DEL LICITANTE:	ESTE ESPACIO SERVIRÁ PARA QUE SIGNED EL REPRESENTANTE LEGAL DE LA LICITANTE.
FECHA DE PRESENTACIÓN DE LA PROPUESTA	LA INDICADA EN LA CONVOCATORIA O LA MODIFICACIÓN QUE EN SU CASO SE HAYA EFECTUADO.
FECHA DE INICIO:	INDICA LA FECHA DE INICIO DE LOS TRABAJOS
FECHA DE TERMINO:	INDICA LA FECHA DE TERMINACIÓN DE LOS TRABAJOS
PLAZO DE EJECUCIÓN:	INDICA LOS DÍAS NATURALES, DE LA DURACIÓN DE LA OBRA

B).- REDACCIÓN

LICITACIÓN PÚBLICA NACIONAL No.	SE ANOTARA LA CLAVE DE CONCURSO QUE APARECE EN LAS BASES
FECHA:	SE ANOTARA LA FECHA COMPLETA DEL CONCURSO QUE APARECE EN LAS BASES.
CONCURSO N°:	SE ANOTARA LA CLAVE DEL CONCURSO QUE APARECE EN LAS BASES
RELATIVO A LOS TRABAJOS:	SE ANOTARA LA DESCRIPCIÓN DE LA OBRA COMO APARECE EN LAS BASES.
NOMBRE Y CARGO DEL REPRESENTANTE LEGAL	SE ANOTARA EL NOMBRE LEGAL DE LA PERSONA MORAL O PERSONA FÍSICA



MUNICIPIO DE SALVADOR ALVARADO JUNTA MUNICIPAL DE AGUA POTABLE Y ALCANTARILLADO DE SALVADOR ALVARADO	CONCURSO N°: DESCRIPCIÓN DE LA OBRA:	DOCUMENTO PT-9-B
RAZÓN SOCIAL DEL LICITANTE	FECHA DE PRESENTACIÓN DE LA PROPUESTA: FECHA DE INICIO: FECHA DE TERMINACIÓN: PLAZO DE EJECUCIÓN	HOJA: DE:

PT-9-B. MANIFESTACIÓN ESCRITA EN HOJA MEMBRETADA DEL LICITANTE, DE CONOCER EL CONTENIDO DEL MODELO DEL CONTRATO Y SU CONFORMIDAD DE AJUSTARSE A SUS TÉRMINOS; (ANEXAR CONTRATO DEBIDAMENTE FIRMADO EN SEÑAL DE ACEPTACIÓN DE LO ESTABLECIDO EN EL MISMO).

LUGAR Y FECHA:

NOMBRE Y CARGO DE QUIÉN SUSCRIBE LA CONVOCATORIA:

P R E S E N T E .

Me refiero al Concurso de LICITACIÓN PÚBLICA NACIONAL No. _____ De fecha _____, para participar en el Concurso No. _____

Sobre el particular, por mi propio derecho, (**en el caso de persona física**), o como representante legal de: (**en el caso de persona moral**), manifiesto a usted, bajo protesta de decir verdad lo siguiente:

Que se conoce el contenido de las bases del presente Concurso así como mi conformidad de ajustarme a todo lo establecido en las mismas, de igual manera me sujeto a lo estipulado en el contenido del formato de contrato.

Declaro de igual modo que por mí mismo o por interpósita persona, me abstendré de adoptar conductas para que los servidores públicos de la JUNTA MUNICIPAL DE AGUA POTABLE Y ALCANTARILLADO DE SALVADOR ALVARADO induzcan o alteren las evaluaciones de las propuestas, el resultado del procedimiento de contratación y cualquier otro aspecto que me otorgue condiciones más ventajosas, con relación a los demás licitantes.

ATENTAMENTE

NOMBRE Y CARGO DEL REPRESENTANTE LEGAL

NOTA: La redacción de esta manifestación deberá transcribirse en papel membretado del licitante

Deberá anexar copia del Formato de Contrato debidamente firmado



MUNICIPIO DE SALVADOR ALVARADO
JUNTA MUNICIPAL DE AGUA POTABLE Y
ALCANTARILLADO DE SALVADOR ALVARADO

DOCUMENTO PT-9-B

MANIFESTACIÓN ESCRITA EN HOJA MEMBRETADA DEL LICITANTE, DE CONOCER EL CONTENIDO DEL MODELO DEL CONTRATO Y SU CONFORMIDAD DE AJUSTARSE A SUS TÉRMINOS; (ANEXAR CONTRATO DEBIDAMENTE FIRMADO EN SEÑAL DE ACEPTACIÓN DE LO ESTABLECIDO EN EL MISMO).

(GUÍA DE LLENADO)

SE ANOTARÁ, EN PAPEL MEMBRETADO DEL LICITANTE, MANIFESTACIÓN ESCRITA DE CONOCER Y SUJETARSE A TODO LO ESTABLECIDO EN LAS BASES DEL PRESENTE CONCURSO, ASÍ COMO A LO ESTIPULADO EN EL FORMATO DE CONTRATO.; DE QUE LOS PRECIOS CONSIGNADOS EN SU PROPUESTA NO SE COTIZAN EN CONDICIONES DE PRÁCTICAS DESLEALES DE COMERCIO INTERNACIONAL EN SU MODALIDAD DE DISCRIMINACIÓN DE PRECIOS O DE SUBSIDIOS, Y LA DECLARACIÓN DE QUE POR SÍ MISMOS O A TRAVÉS DE INTERPÓSITA PERSONA, SE ABSTENDRÁN DE ADOPTAR CONDUCTAS PARA QUE LOS SERVIDORES PÚBLICOS DE LA DEPENDENCIA O ENTIDAD CONVOCANTE, INDUZCAN O ALTEREN LAS EVALUACIONES DE LAS PROPUESTAS, EL RESULTADO DEL PROCEDIMIENTO DE CONTRATACIÓN Y CUALQUIER OTRO ASPECTO QUE LES OTORGUEN CONDICIONES MÁS VENTAJOSAS, CON RELACIÓN A LOS DEMÁS LICITANTES.

A).-ENCABEZADO:

DEPENDENCIA

SE ANOTARA EL NOMBRE DE LA DEPENDENCIA A LA QUE PERTENECE EL PROYECTO.

No. DE CONCURSO

LA CLAVE QUE LE CORRESPONDA.

DESCRIPCIÓN GENERAL DE LOS TRABAJOS:

SE ESPECIFICARÁ EL TIPO DE TRABAJOS Y EL LUGAR DONDE SE EFECTUARÁN ESTOS.

RAZÓN SOCIAL DEL LICITANTE:

SE ANOTARÁ EL NOMBRE O RAZÓN SOCIAL COMPLETA DEL LICITANTE QUE PRESENTA LA PROPOSICIÓN.

FIRMA DEL LICITANTE:

ESTE ESPACIO SERVIRÁ PARA QUE SIGNE EL REPRESENTANTE LEGAL DE LA LICITANTE.

FECHA DE PRESENTACIÓN DE LA PROPUESTA

LA INDICADA EN LA CONVOCATORIA O LA MODIFICACIÓN QUE EN SU CASO SE HAYA EFECTUADO.

FECHA DE INICIO:

INDICA LA FECHA DE INICIO DE LOS TRABAJOS

FECHA DE TERMINO:

INDICA LA FECHA DE TERMINACIÓN DE LOS TRABAJOS

PLAZO DE EJECUCIÓN:

INDICA LOS DÍAS NATURALES, DE LA DURACIÓN DE LA OBRA

B).- REDACCIÓN

LICITACIÓN PÚBLICA NACIONAL No.

SE ANOTARA LA CLAVE DE CONCURSO QUE APARECE EN LAS BASES

FECHA:

SE ANOTARA LA FECHA COMPLETA DEL CONCURSO QUE APARECE EN LAS BASES.

CONCURSO N°:

SE ANOTARA LA CLAVE DEL CONCURSO QUE APARECE EN LAS BASES

RELATIVO A LOS TRABAJOS:

SE ANOTARA LA DESCRIPCIÓN DE LA OBRA COMO APARECE EN LAS BASES.

NOMBRE Y CARGO DEL REPRESENTANTE LEGAL

SE ANOTARA EL NOMBRE LEGAL DE LA PERSONA MORAL O PERSONA FÍSICA



MUNICIPIO DE SALVADOR ALVARADO
JUNTA MUNICIPAL DE AGUA POTABLE Y
ALCANTARILLADO DE SALVADOR ALVARADO

DOCUMENTO PT-10

LISTADO DE INSUMOS QUE INTERVIENEN EN LA INTEGRACIÓN DE LA PROPOSICIÓN, CON LA DESCRIPCIÓN Y ESPECIFICACIONES TÉCNICAS DE CADA UNO DE ELLOS, INDICANDO LAS CANTIDADES A UTILIZAR Y SUS RESPECTIVAS UNIDADES DE MEDICIÓN, (tomar en cuenta la utilización del mando intermedio, herramienta menor y equipo de seguridad como un porcentaje de la mano de obra), AGRUPADO POR:

- A.-DE MANO DE OBRA**
- B.-DE MAQUINARIA Y EQUIPO DE CONSTRUCCIÓN**
- C.-DE MATERIALES Y EQUIPOS DE INSTALACIÓN PERMANENTE**

(GUÍA DE LLENADO)

EL LICITANTE DEBERÁ AGREGAR EL DOCUMENTO REFERIDO, SEÑALANDO LA MANO DE OBRA, MAQUINARIA Y EQUIPO DE CONSTRUCCIÓN, CON LA DESCRIPCIÓN Y ESPECIFICACIONES TÉCNICAS DE CADA UNO DE ELLOS (MODELO, CAPACIDAD, ETC), EL TOTAL DE LOS MATERIALES Y EQUIPO DE INSTALACIÓN PERMANENTE, , INDICANDO LAS CANTIDADES A UTILIZAR, Y SUS RESPECTIVAS UNIDADES DE MEDICIÓN.



MUNICIPIO DE SALVADOR ALVARADO JUNTA MUNICIPAL DE AGUA POTABLE Y ALCANTARILLADO DE SALVADOR ALVARADO	CONCURSO N°: DESCRIPCIÓN DE LA OBRA:	DOCUMENTO PT-10(A)
RAZÓN SOCIAL DEL LICITANTE	FECHA DE PRESENTACIÓN DE LA PROPUESTA: FECHA DE INICIO: FECHA DE TERMINACIÓN: PLAZO DE EJECUCIÓN	HOJA: DE:

PT-10 (A). LISTADO DE MANO DE OBRA QUE INTERVIENE EN LA INTEGRACIÓN DE LA PROPUESTA

CLAVE	MANO DE OBRA (CATEGORÍA)	UNIDAD	CANTIDAD
	EJEMPLO: SOLAMENTE ILUSTRATIVO		
MO161	OFICIAL ALBAÑIL	Jor	245.21
MO016	PEÓN	Jor	185.30
MAND	MANDOS INTERMEDIOS	%	0.10

SE ANOTARA EN LA COLUMNA LA CLAVE ASIGNADA CORRESPONDIENTE CON LA QUE SE INTEGRA LA PROPUESTA.

SE ANOTARÁ LA MANO DE OBRA NECESARIA PARA EFECTUAR LOS TRABAJOS. SOLAMENTE SE DEBERÁ INCLUIR OPERADORES DE MAQUINARIA Y EQUIPO SI SE OPTA POR MANEJARLOS POR SEPARADOS DE LOS COSTOS HORARIOS

SE CONSIDERARA POR JORNADA

SE INCLUIRÁ EL NÚMERO DE JORNADAS DE 8 HRS. NECESARIAS PARA LA EJECUCIÓN DE LOS TRABAJOS UTILIZADA EN LA INTEGRACIÓN DE LA PROPUESTA

NOMBRE Y FIRMA DEL LICITANTE:

TOMAR EN CUENTA, LA UTILIZACIÓN DEL MANDO INTERMEDIO EN LA PRESENTACIÓN DE LA PROPUESTA COMO UN PORCENTAJE DE LA MANO DE OBRA



MUNICIPIO DE SALVADOR ALVARADO
JUNTA MUNICIPAL DE AGUA POTABLE Y
ALCANTARILLADO DE SALVADOR ALVARADO

DOCUMENTO PT-10 (A).-

LISTADO DE INSUMOS QUE INTERVIENEN EN LA INTEGRACIÓN DE LA PROPOSICIÓN, CON LA DESCRIPCIÓN Y ESPECIFICACIONES TÉCNICAS DE CADA UNO DE ELLOS, INDICANDO LAS CANTIDADES A UTILIZAR Y SUS RESPECTIVAS UNIDADES DE MEDICIÓN, (tomar en cuenta la utilización del mando intermedio, herramienta menor y equipo de seguridad como un porcentaje de la mano de obra), AGRUPADO POR:

A.-DE MANO DE OBRA

(GUÍA DE LLENADO) A.-

DE LA MANO DE OBRA

A).-ENCABEZADO:

DEPENDENCIA	SE ANOTARA EL NOMBRE DE LA DEPENDENCIA A LA QUE PERTENECE EL PROYECTO.
No. DE CONCURSO	LA CLAVE QUE LE CORRESPONDA.
DESCRIPCIÓN DE LA OBRA:	SE ESPECIFICARÁ EL TIPO DE TRABAJOS Y EL LUGAR DONDE SE EFECTUARÁN ESTOS.
RAZÓN SOCIAL DEL LICITANTE:	SE ANOTARÁ EL NOMBRE O RAZÓN SOCIAL COMPLETA DEL LICITANTE QUE PRESENTA LA PROPOSICIÓN.
FECHA DE PRESENTACIÓN DE LA PROPUESTA	LA INDICADA EN LA CONVOCATORIA O LA MODIFICACIÓN QUE EN SU CASO SE HAYA EFECTUADO.
FECHA DE INICIO:	INDICA LA FECHA DE INICIO DE LOS TRABAJOS
FECHA DE TERMINO:	INDICA LA FECHA DE TERMINACIÓN DE LOS TRABAJOS
PLAZO DE EJECUCIÓN:	INDICA LOS DÍAS NATURALES, DE LA DURACIÓN DE LA OBRA

B).-PIE DE PÁGINA:

NOMBRE Y FIRMA DEL LICITANTE:	ESTE ESPACIO SERVIRÁ PARA QUE SIGNE EL REPRESENTANTE LEGAL DE LA LICITANTE.
-------------------------------	---

C.- COLUMNAS:

CLAVE:	SE ANOTARÁ EN LA COLUMNA LA CLAVE ASIGNADA CORRESPONDIENTE CON LA QUE SE INTEGRA LA PROPUESTA
MANO DE OBRA:	SE ANOTARÁ LA MANO DE OBRA NECESARIA PARA EFECTUAR LOS TRABAJOS. SOLAMENTE SE DEBERÁ INCLUIR OPERADORES DE MAQUINARIA Y EQUIPO SI SE OPTA POR MANEJARLOS POR SEPARADOS DE LOS COSTOS HORARIOS
UNIDAD	SERÁ CONSIDERADA POR JORNADA.
CANTIDAD	SE INCLUIRÁ EL NÚMERO DE JORNADAS DE 8 HRS. NECESARIAS PARA LA EJECUCIÓN DE LOS TRABAJOS UTILIZADA EN LA INTEGRACIÓN DE LA PROPUESTA



MUNICIPIO DE SALVADOR ALVARADO JUNTA MUNICIPAL DE AGUA POTABLE Y ALCANTARILLADO DE SALVADOR ALVARADO	CONCURSO N°: DESCRIPCIÓN DE LA OBRA:	DOCUMENTO PT-10(B)
RAZÓN SOCIAL DEL LICITANTE	FECHA DE PRESENTACIÓN DE LA PROPUESTA: FECHA DE INICIO: FECHA DE TERMINACIÓN: PLAZO DE EJECUCIÓN	HOJA: DE:

PT-10 (B). LISTADO DE MAQUINARIA Y EQUIPO DE CONSTRUCCIÓN QUE INTERVIENEN EN LA INTEGRACIÓN DE LA PROPUESTA

CLAVE	MAQUINARIA Y EQUIPO DE CONSTRUCCIÓN	UNIDAD	CANTIDAD
	EJEMPLO: SOLAMENTE ILUSTRATIVO		
EQ021	CAMION VOLTEO 6 M3 CAP.	HORA	125.41
EQ033	DODGE MOTOR DIESEL 120 H.P. REVOLVEDORA MIPS A DE 12 H.P. 1 SACO DE CAPACIDAD	HORA	88.66
HERR	HERRAMIENTA MENOR	%	0.03
EQSEG	EQUIPO DE SEGURIDAD	%	0.02
SE ANOTARA LA CLAVE ASIGNADA CORRESPONDIENTE CON LA QUE SE INTEGRA LA PROPUESTA	SE ANOTARÁ LA MAQUINARIA Y/O EQUIPO DE CONSTRUCCIÓN NECESARIOS PARA EFECTUAR LOS TRABAJOS CON SUS CARACTERÍSTICAS PARTICULARES Y GENERALES.	LA DE USO COMÚN PARA CADA MAQUINARIA Y/O EQUIPO DE CONSTRUCCIÓN	LA CANTIDAD DE RENDIMIENTO DE HORAS TOTALES DE MAQUINARIA Y/O EQUIPO DE CONSTRUCCIÓN REQUERIDO UTILIZADA EN LA INTEGRACIÓN DE LA PROPUESTA

NOMBRE Y FIRMA DEL LICITANTE:

TOMAR EN CUENTA, LA UTILIZACIÓN DE LA HERRAMIENTA MENOR Y EL EQUIPO DE SEGURIDAD EN LA INTEGRACIÓN DE LA PROPUESTA COMO UN PORCENTAJE DE LA MANO DE OBRA



MUNICIPIO DE SALVADOR ALVARADO
JUNTA MUNICIPAL DE AGUA POTABLE Y
ALCANTARILLADO DE SALVADOR ALVARADO

DOCUMENTO PT-10 (B).-

LISTADO DE INSUMOS QUE INTERVIENEN EN LA INTEGRACIÓN DE LA PROPOSICIÓN, CON LA DESCRIPCIÓN Y ESPECIFICACIONES TÉCNICAS DE CADA UNO DE ELLOS, INDICANDO LAS CANTIDADES A UTILIZAR Y SUS RESPECTIVAS UNIDADES DE MEDICIÓN, (tomar en cuenta la utilización del mando intermedio, herramienta menor y equipo de seguridad como un porcentaje de la mano de obra), AGRUPADO POR:

B.-DE MAQUINARIA Y EQUIPO DE CONSTRUCCIÓN

(GUÍA DE LLENADO)

B: DE LA MAQUINARIA Y EQUIPO DE CONSTRUCCIÓN A).-ENCABEZADO:

DEPENDENCIA	SE ANOTARA EL NOMBRE DE LA DEPENDENCIA A LA QUE PERTENECE EL PROYECTO.
No. DE CONCURSO	LA CLAVE QUE LE CORRESPONDA.
DESCRIPCIÓN DE LA OBRA	SE ESPECIFICARÁ EL TIPO DE TRABAJOS Y EL LUGAR DONDE SE EFECTUARÁN ESTOS.
RAZÓN SOCIAL DEL LICITANTE:	SE ANOTARÁ EL NOMBRE O RAZÓN SOCIAL COMPLETA DEL LICITANTE QUE PRESENTA LA PROPOSICIÓN.
FECHA DE PRESENTACIÓN DE LA PROPUESTA	LA INDICADA EN LA CONVOCATORIA O LA MODIFICACIÓN QUE EN SU CASO SE HAYA EFECTUADO.
FECHA DE INICIO:	INDICA LA FECHA DE INICIO DE LOS TRABAJOS
FECHA DE TERMINO:	INDICA LA FECHA DE TERMINACIÓN DE LOS TRABAJOS
PLAZO DE EJECUCIÓN: B).- PIE DE PÁGINA:	INDICA LOS DÍAS NATURALES, DE LA DURACIÓN DE LA OBRA
NOMBRE Y FIRMA DEL LICITANTE:	ESTE ESPACIO SERVIRÁ PARA QUE SIGNE EL REPRESENTANTE LEGAL DE LA LICITANTE.

C).- COLUMNAS:

CLAVE:	SE ANOTARÁ EN LA COLUMNA LA CLAVE ASIGNADA CORRESPONDIENTE CON LA QUE SE INTEGRA LA PROPUESTA.
MAQUINARIA Y EQUIPO DE CONSTRUCCIÓN:	SE ANOTARÁ LA MAQUINARIA Y EQUIPO DE CONSTRUCCIÓN NECESARIOS PARA EFECTUAR LOS TRABAJOS CON SUS CARACTERÍSTICAS PARTICULARES Y GENERALES.
UNIDAD	LA DE USO COMÚN PARA CADA MAQUINARIA Y EQUIPO DE CONSTRUCCIÓN.
CANTIDAD	LA CANTIDAD DE RENDIMIENTO DE HORAS TOTALES DE MAQUINARIA Y/O EQUIPO DE CONSTRUCCIÓN REQUERIDO UTILIZADA EN LA INTEGRACIÓN DE LA PROPUESTA.



MUNICIPIO DE SALVADOR ALVARADO JUNTA MUNICIPAL DE AGUA POTABLE Y ALCANTARILLADO DE SALVADOR ALVARADO	CONCURSO N°: DESCRIPCIÓN DE LA OBRA:	DOCUMENTO PT-10 (C)
RAZÓN SOCIAL DEL LICITANTE	FECHA DE PRESENTACIÓN DE LA PROPUESTA: FECHA DE INICIO: FECHA DE TERMINACIÓN: PLAZO DE EJECUCIÓN	HOJA: DE:

PT-10 (C). LISTADO DE MATERIALES Y EQUIPO DE INSTALACIÓN PERMANENTE QUE INTERVIENE EN LA INTEGRACIÓN DE LA PROPUESTA

CLAVE	MATERIALES Y EQUIPO DE INSTALACIÓN PERMANENTE	UNIDAD	CANTIDAD
	EJEMPLO: SOLAMENTE ILUSTRATIVO		
MA311 MA641	TABIQUE CEMENTO GRIS	PZA TON	1145.00 13.30
SE ANOTARA LA CLAVE ASIGNADA CORRESPON DIENTE CON LA QUE SE INTEGRA LA PROPUESTA	SE ANOTARÁN LOS MATERIALES, LA DESCRIPCIÓN Y ESPECIFICACIÓN TÉCNICAS DEL EQUIPO DE INSTALACIÓN PERMANENTE A UTILIZAR PARA EFECTUAR LOS TRABAJOS	LA DE USO COMÚN PARA CADA MATERIAL O EQUIPO DE INSTALACIÓN PERMANENTE	SE INCLUIRÁ EL NUMERO DE MATERIAL O EQUIPO DE INSTALACIÓN PERMANENTE UTILIZADA EN LA INTEGRACIÓN DE LA PROPUESTA.
NOMBRE Y FIRMA DEL LICITANTE:			



MUNICIPIO DE SALVADOR ALVARADO
JUNTA MUNICIPAL DE AGUA POTABLE Y
ALCANTARILLADO DE SALVADOR ALVARADO

DOCUMENTO PT-10 (C).-

LISTADO DE INSUMOS QUE INTERVIENEN EN LA INTEGRACIÓN DE LA PROPOSICIÓN, CON LA DESCRIPCIÓN Y ESPECIFICACIONES TÉCNICAS DE CADA UNO DE ELLOS, INDICANDO LAS CANTIDADES A UTILIZAR Y SUS RESPECTIVAS UNIDADES DE MEDICIÓN, (tomar en cuenta la utilización del mando intermedio, herramienta menor y equipo de seguridad como un porcentaje de la mano de obra), AGRUPADO POR:

C.-DE MATERIALES Y EQUIPOS DE INSTALACIÓN PERMANENTE

(GUÍA DE LLENADO)

C.- DE MATERIALES Y EQUIPOS DE INSTALACIÓN PERMANENTE

A).-ENCABEZADO:

DEPENDENCIA	SE ANOTARA EL NOMBRE DE LA DEPENDENCIA A LA QUE PERTENECE EL PROYECTO.
No. DE CONCURSO	LA CLAVE QUE LE CORRESPONDA
DESCRIPCIÓN DE LA OBRA	SE ESPECIFICARÁ EL TIPO DE TRABAJOS Y EL LUGAR DONDE SE EFECTUARÁN ESTOS.
RAZÓN SOCIAL DEL LICITANTE:	SE ANOTARÁ EL NOMBRE O RAZÓN SOCIAL COMPLETA DEL LICITANTE QUE PRESENTA LA PROPOSICIÓN.
FECHA DE PRESENTACIÓN DE LA PROPUESTA	LA INDICADA EN LA CONVOCATORIA O LA MODIFICACIÓN QUE EN SU CASO SE HAYA EFECTUADO.
FECHA DE INICIO:	INDICA LA FECHA DE INICIO DE LOS TRABAJOS
FECHA DE TERMINO:	INDICA LA FECHA DE TERMINACIÓN DE LOS TRABAJOS
PLAZO DE EJECUCIÓN: B).-PIE	INDICA LOS DÍAS NATURALES, DE LA DURACIÓN DE LA OBRA
DE PÁGINA:	
NOMBRE Y FIRMA DEL LICITANTE: C).-	ESTE ESPACIO SERVIRÁ PARA QUE SIGNE EL REPRESENTANTE LEGAL DE LA LICITANTE.

COLUMNAS

CLAVE:	SE ANOTARÁ EN LA COLUMNA LA CLAVE ASIGNADA CORRESPONDIENTE CON LA QUE SE INTEGRA LA PROPUESTA.
MATERIALES Y EQUIPO DE INSTALACIÓN:	SE ANOTARÁN LOS MATERIALES; LA DESCRIPCIÓN Y ESPECIFICACIONES TÉCNICAS DEL EQUIPO DE INSTALACIÓN PERMANENTE A UTILIZAR PARA EFECTUAR LOS TRABAJOS.
UNIDAD	LA DE USO COMÚN PARA CADA MATERIAL O EQUIPO DE INSTALACIÓN PERMANENTE.
CANTIDAD	EL NÚMERO DE MATERIAL O EQUIPO DE INSTALACIÓN PERMANENTE UTILIZADA EN LA INTEGRACIÓN DE LA PROPUESTA.



MUNICIPIO DE SALVADOR ALVARADO JUNTA MUNICIPAL DE AGUA POTABLE Y ALCANTARILLADO DE SALVADOR ALVARADO	CONCURSO N°: DESCRIPCIÓN DE LA OBRA:	DOCUMENTO PT-11
RAZÓN SOCIAL DEL LICITANTE	FECHA DE PRESENTACIÓN DE LA PROPUESTA: FECHA DE INICIO: FECHA DE TERMINACIÓN: PLAZO DE EJECUCIÓN	HOJA: DE:

PT-11. ANÁLISIS DEL FACTOR DE SALARIO REAL (Fsr)					EJEMPLO: SOLAMENTE ILUSTRATIVO
(DICAL)	DÍAS CALENDARIO				365.00
(DIAGI)	DÍAS DE AGUINALDO				15.00
(PIVAC)	DÍAS POR PRIMA VACACIONAL				1.50
(TP)	DÍAS REALMENTE PAGADOS AL AÑO SUMA				381.50
(DIDOM)	DÍAS DOMINGO				52.00
(DIVAC)	DÍAS DE VACACIONES				6.00
(DIFEO)	DÍAS FESTIVOS OFICIALES (POR LEY)				7.00
(DINLA)	DÍAS NO LABORADOS AL AÑO SUMA				65.00
(TI)	DÍAS REALMENTE LABORADOS AL AÑO (DICAL) – (DINLA)				300.00
(TP/TI)	DÍAS PAGADOS / DÍAS LABORADOS TP /TI				1.27167
FSBC	FACTOR DE SALARIO BASE DE COTIZACIÓN TP/DICAL para cálculo del IMSS				1.04521

$$\text{FORMULA (1) } Fsr = \left(Ps - \frac{Tp}{TI} \right) (+) \frac{Tp}{TI}$$

Donde:

Fsr= Representa el factor de salario real.

Ps= Representa, en fracción decimal, las obligaciones obrero- patronales derivadas de la Ley del Seguro Social y de la Ley del Instituto del Fondo Nacional de la Vivienda para los Trabajadores.
(El análisis detallado se deberá incluir en el Documento PE-06).

Tp= Representa los días realmente pagados durante un periodo anual (de Enero a Diciembre).

TI= Representa los días realmente laborados durante el mismo periodo anual.

NOMBRE Y FIRMA DEL LICITANTE:



MUNICIPIO DE SALVADOR ALVARADO
JUNTA MUNICIPAL DE AGUA POTABLE Y
ALCANTARILLADO DE SALVADOR ALVARADO

DOCUMENTO PT-11.-

ANÁLISIS, CÁLCULO E INTEGRACIÓN DEL FACTOR DE SALARIO REAL

(GUÍA DE LLENADO)

A).-ENCABEZADO:

DEPENDENCIA	SE ANOTARA EL NOMBRE DE LA DEPENDENCIA A LA QUE PERTENECE EL PROYECTO.
No. DE CONCURSO	LA CLAVE QUE LE CORRESPONDA.
DESCRIPCIÓN DE LA OBRA	SE ESPECIFICARÁ EL TIPO DE TRABAJOS Y EL LUGAR DONDE SE EFECTUARÁN ESTOS.
RAZÓN SOCIAL DEL LICITANTE:	SE ANOTARÁ EL NOMBRE O RAZÓN SOCIAL COMPLETA DEL LICITANTE QUE PRESENTA LA PROPOSICIÓN.
FECHA DE PRESENTACIÓN DE LA PROPUESTA	LA INDICADA EN LA CONVOCATORIA O LA MODIFICACIÓN QUE EN SU CASO SE HAYA EFECTUADO.
FECHA DE INICIO:	INDICA LA FECHA DE INICIO DE LOS TRABAJOS
FECHA DE TERMINO:	INDICA LA FECHA DE TERMINACIÓN DE LOS TRABAJOS
PLAZO DE EJECUCIÓN:	INDICA LOS DÍAS NATURALES, DE LA DURACIÓN DE LA OBRA

B).- PIE DE PÁGINA:

NOMBRE Y FIRMA DEL LICITANTE:	ESTE ESPACIO SERVIRÁ PARA QUE SIGNE EL REPRESENTANTE LEGAL DE LA LICITANTE.
-------------------------------	---

C).- COLUMNA:

CONCEPTOS GENERALES: EN LOS ESPACIOS LIBRES DE CADA RENGLÓN Y/O COLUMNA, SE ANOTARÁ LA INFORMACIÓN SOLICITADA DE ACUERDO CON LO QUE SEÑALA LA LEY FEDERAL DEL TRABAJO.

DICAL:	DÍAS CALENDARIO.
DIAGI:	DÍAS POR AGUINALDO.
PIVAC:	DÍAS POR PRIMA VACACIONAL.
TP.	DÍAS REALMENTE PAGADOS AL AÑO.
DIDOM:	DÍAS DOMINGO.
DIVAC:	DÍAS DE VACACIONES.
DIFEQ:	DÍAS FESTIVOS OFICIALES (POR LEY).
DINLA:	DÍAS NO LABORADOS AL AÑO.
TI:	DÍAS REALMENTE LABORADOS AL AÑO (DICAL) - (DINLA).
TP / TI:	DÍAS PAGADOS / DÍAS LABORADOS.



MUNICIPIO DE SALVADOR ALVARADO JUNTA MUNICIPAL DE AGUA POTABLE Y ALCANTARILLADO DE SALVADOR ALVARADO	CONCURSO N°: DESCRIPCIÓN DE LA OBRA:	DOCUMENTO PT-11 (A)
RAZÓN SOCIAL DEL LICITANTE	FECHA DE PRESENTACIÓN DE LA PROPUESTA: FECHA DE INICIO: FECHA DE TERMINACIÓN: PLAZO DE EJECUCIÓN	HOJA: DE:

PT-11 (A). RELACIÓN DE FACTORES DE SALARIO REAL

CLAVE	MANO DE OBRA (CATEGORÍA)	Ps	FSR
MO161 MO016 MO031 <div data-bbox="180 831 324 951">SE ANOTARA LA CLAVE ASIGNADA CORRESPONDIENTE</div>	<div data-bbox="373 543 730 602">EJEMPLO: SOLAMENTE ILUSTRATIVO</div> OFICIAL ALBAÑIL PEÓN OPERADOR DE MAQUINARIA PESADA <div data-bbox="441 909 751 1068">SE ANOTARÁ LA MANO DE OBRA NECESARIA PARA EFECTUAR LOS TRABAJOS. ANOTANDO LOS OPERADORES PARA EFECTO DE ESTUDIO AUN CUANDO ESTOS SE HAYAN CONSIDERADO EN LOS COSTOS HORARIOS</div>	0.27607 0.29368 0.27074 <div data-bbox="802 863 1066 1029">REPRESENTA EN LA FRACCIÓN DECIMAL, LAS OBLIGACIONES OBRERO PATRONALES DERIVADAS DE LA LEY DEL IMSS E INFONAVIT Y CUYO RESULTADO SE DERIVA DE LA TABLA PE-06.</div>	1.62793 1.65380 1.62050 <div data-bbox="1166 905 1477 1020">REPRESENTA EL SALARIO EL FACTOR DE SALARIO REAL CUYO RESULTADO SE DERIVA DE LA TABLA PE-06.</div>
<div data-bbox="1174 1299 1528 1325">NOMBRE Y FIRMA DEL LICITANTE:</div>			



MUNICIPIO DE SALVADOR ALVARADO
JUNTA MUNICIPAL DE AGUA POTABLE Y
ALCANTARILLADO DE SALVADOR ALVARADO

DOCUMENTO PT-11 (A).- RELACIÓN DE FACTORES DE SALARIO REAL
(GUÍA DE LLENADO)

A.- RELACIÓN DE FACTORES DE SALARIO REAL

A).-ENCABEZADO:

DEPENDENCIA	SE ANOTARA EL NOMBRE DE LA DEPENDENCIA A LA QUE PERTENECE EL PROYECTO.
No. DE CONCURSO	LA CLAVE QUE LE CORRESPONDA.
DESCRIPCIÓN DE LA OBRA	SE ESPECIFICARÁ EL TIPO DE TRABAJOS Y EL LUGAR DONDE SE EFECTUARÁN ESTOS.
RAZÓN SOCIAL DEL LICITANTE:	SE ANOTARÁ EL NOMBRE O RAZÓN SOCIAL COMPLETA DEL LICITANTE QUE PRESENTA LA PROPOSICIÓN.
FECHA DE PRESENTACIÓN DE LA PROPUESTA	LA INDICADA EN LA CONVOCATORIA O LA MODIFICACIÓN QUE EN SU CASO SE HAYA EFECTUADO.
FECHA DE INICIO:	INDICA LA FECHA DE INICIO DE LOS TRABAJOS
FECHA DE TERMINO:	INDICA LA FECHA DE TERMINACIÓN DE LOS TRABAJOS
PLAZO DE EJECUCIÓN:	INDICA LOS DÍAS NATURALES, DE LA DURACIÓN DE LA OBRA
B).- PIE DE PÁGINA:	
NOMBRE Y FIRMA DEL LICITANTE:	ESTE ESPACIO SERVIRÁ PARA QUE SIGNE EL REPRESENTANTE LEGAL DE LA LICITANTE.

C).- COLUMNAS

CLAVE:	SE ANOTARÁ EN LA COLUMNA LA CLAVE ASIGNADA CORRESPONDIENTE.
MANO DE OBRA:	SE ANOTARÁ LA MANO DE OBRA NECESARIA PARA EFECTUAR LOS TRABAJOS. DEBERÁ INCLUIR OPERADORES DE MAQUINARIA Y EQUIPO DE CONSTRUCCIÓN
Ps	REPRESENTA, EN FRACCIÓN DECIMAL, LAS OBLIGACIONES OBRERO-PATRONALES DERIVADAS DE LA LEY DEL SEGURO SOCIAL Y DE LA LEY DEL INSTITUTO DEL FONDO NACIONAL DE LA VIVIENDA PARA LOS TRABAJADORES, CUYO RESULTADO SE DERIVA DE LA TABLA DEL DOCUMENTO PE-06.

FSR:REPRESENTA EL FACTOR DE SALARIO REAL, CUYO RESULTADO SE DERIVA DE LA TABLA DEL DOCUMENTO PE-06

DOCUMENTO PT-12.-

**PROGRAMA CALENDARIZADO DE EJECUCIÓN GENERAL DE LOS TRABAJOS, DIVIDIDO EN PARTIDAS Y SUB PARTIDAS, INDICANDO
LOS PORCENTAJES MENSUALES DE CADA UNA DE ELLAS..**

(GUÍA DE LLENADO)

PROGRAMA CALENDARIZADO DE EJECUCIÓN GENERAL DE LOS TRABAJOS, DIVIDIDO POR PARTIDAS, INDICANDO POR MES EL AVANCE DE TRABAJO POR REALIZAR. **A).- ENCABEZADO:**

DEPENDENCIA	SE ANOTARA EL NOMBRE DE LA DEPENDENCIA A LA QUE PERTENECE EL PROYECTO.
No. DE CONCURSO	LA CLAVE QUE LE CORRESPONDA.
DESCRIPCIÓN DE LA OBRA	SE ESPECIFICARÁ EL TIPO DE TRABAJOS Y EL LUGAR DONDE SE EFECTUARÁN ESTOS.
RAZÓN SOCIAL DEL LICITANTE:	SE ANOTARÁ EL NOMBRE O RAZÓN SOCIAL COMPLETA DEL LICITANTE QUE PRESENTA LA PROPOSICIÓN.
FECHA DE PRESENTACIÓN DE LA PROPUESTA	LA INDICADA EN LA CONVOCATORIA O LA MODIFICACIÓN QUE EN SU CASO SE HAYA EFECTUADO.
FECHA DE INICIO:	INDICA LA FECHA DE INICIO DE LOS TRABAJOS
FECHA DE TERMINO:	INDICA LA FECHA DE TERMINACIÓN DE LOS TRABAJOS
PLAZO DE EJECUCIÓN: B).- PIE DE PÁGINA:	INDICA LOS DÍAS NATURALES, DE LA DURACIÓN DE LA OBRA
NOMBRE Y FIRMA DEL LICITANTE:	ESTE ESPACIO SERVIRÁ PARA QUE SIGNE EL REPRESENTANTE LEGAL DE LA LICITANTE.

C).- TEXTO:

No. :	SE ANOTARÁ EL NÚMERO SECUENCIAL O EL ASIGNADO A CADA PARTIDA
DESCRIPCIÓN:	SE ANOTARÁ EL NOMBRE Y DESCRIPCIÓN DE CADA PARTIDA Y/O SUB-PARTIDA.
FECHA DE INICIO:	SE ANOTARA LA FECHA DE INICIO DE LOS TRABAJOS CORRESPONDIENTES PARA CADA PARTIDA Y/O SUB-PARTIDA.
FECHA DE TERMINO:	SE ANOTARA LA FECHA DE TERMINO DE LOS TRABAJOS CORRESPONDIENTES PARA LA PARTIDA
AÑO:	SE ANOTARÁ EL PERIODO DEL AÑO O AÑOS QUE ABARCA LA EJECUCIÓN DE LA PROPUESTA.
MES	SE ANOTARA LOS MESES CORRESPONDIENTES A LA EJECUCIÓN DE LAS ACTIVIDADES DEL DESARROLLO DE LA PROPUESTA.
COLUMNAS:	EN LAS COLUMNAS CORRESPONDIENTES SE GRAFICARÁ POR MEDIO DE BARRAS LA DURACIÓN DE CADA PARTIDA Y SE ANOTARAN LOS PORCENTAJES DE AVANCES MENSUAL PARA CADA PARTIDA.

NOTA: SI EL PROGRAMA TUVIERA UNA DURACIÓN MAYOR A ESTE FORMATO, SE DEBERÁN AGREGAR LAS COLUMNAS PARA LOS MESES NECESARIOS HASTA COMPLETAR SU PROGRAMACIÓN TOTAL

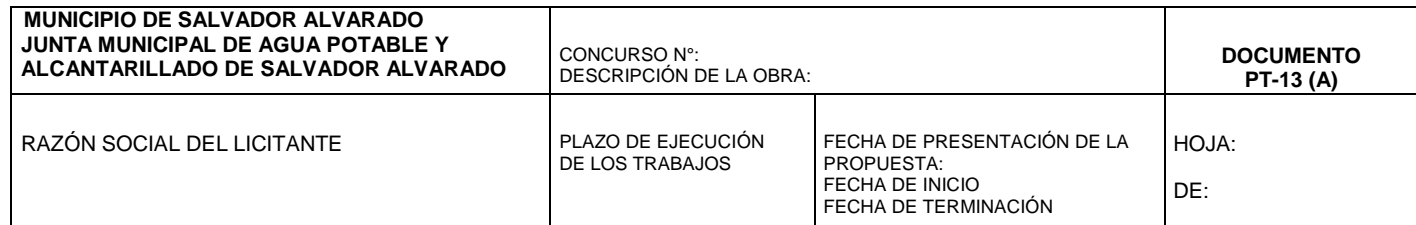

CLAVE N°	CATEGORÍA	UNIDAD	CANTIDAD	INICIO	TERMINO	2021					
						ABRIL		MAYO		JUNIO	
	EJEMPLO: SOLAMENTE ILUSTRATIVO										
MO0161	OFICIAL ALBAÑIL	JOR	245.21	02-Abr-21	25-Abr-21		245.21				
MO016	PEÓN	JOR	185.30	06-May-21	15-Jun-21				100.00	85.30	
MAND	MANDOS INTERMEDIOS	%	0.10								

SE ANOTARÁN LAS CANTIDADES CORRESPONDIENTES A LA ACTIVIDAD DESARROLLADA PARA CADA PROPUESTA.

SE ESPECIFICARÁ EL NÚMERO O CLAVE ASIGNADO A LA FORMULACIÓN DE LA PROPUESTA.

SE ENLISTARÁ LA CATEGORÍA DEL PERSONAL DE MANO DE OBRA, INCLUYENDO LOS OPERADORES DE MAQUINARIA Y EQUIPO PARA SU ESTUDIO AL CUANDO ESTOS SE HAYAN CONSIDERADO DENTRO DE LOS COSTOS HORARIOS.

SE ANOTARÁ LA UNIDAD POR JORNADA PARA CADA CATEGORÍA.

SE ANOTARÁ LA FECHA DE INICIO Y TÉRMINO DE LA UTILIZACIÓN DE LA MANO DE OBRA.

SE ANOTARÁ LA CANTIDAD DE JORNADAS POR CADA CATEGORÍA AVANCE INDICADO EN LAS BARRAS PARA CADA MES.

SE GRAFICARÁ POR MEDIO DE BARRAS LA UTILIZACIÓN PARA CADA CATEGORÍA.

NOMBRE Y FIRMA DEL LICITANTE:



MUNICIPIO DE SALVADOR ALVARADO
JUNTA MUNICIPAL DE AGUA POTABLE Y
ALCANTARILLADO DE SALVADOR ALVARADO

DOCUMENTO PT-13.-

PROGRAMAS CUANTIFICADOS Y CALENDARIZADOS, DE UTILIZACIÓN
MENSUAL DE LOS SIGUIENTES RUBROS:

- A. DE LA MANO DE OBRA
- B. DE LA MAQUINARIA Y EQUIPO DE CONSTRUCCIÓN.
- C. DE LOS MATERIALES Y DE LOS EQUIPOS DE INSTALACIÓN PERMANENTE.
- D. DE LA UTILIZACIÓN DEL PERSONAL PROFESIONAL TÉCNICO, ADMINISTRATIVO Y DE SERVICIO ENCARGADO DE LA DIRECCIÓN, SUPERVISIÓN Y ADMINISTRACIÓN DE LOS TRABAJOS.

(GUÍA DE LLENADO)

DOCUMENTO PT-13 (A)- PROGRAMA CUANTIFICADO Y CALENDARIZADO DE UTILIZACIÓN DE LA MANO DE OBRA.

EXPRESADO EN JORNADAS E IDENTIFICANDO CATEGORÍAS.

A).-ENCABEZADO:

DEPENDENCIA	SE ANOTARA EL NOMBRE DE LA DEPENDENCIA A LA QUE PERTENECE EL PROYECTO.
No. DE CONCURSO	LA CLAVE QUE LE CORRESPONDA.
DESCRIPCIÓN DE LA OBRA	SE ESPECIFICARÁ EL TIPO DE TRABAJOS Y EL LUGAR DONDE SE EFECTUARÁN ESTOS.
RAZÓN SOCIAL DEL LICITANTE:	SE ANOTARÁ EL NOMBRE O RAZÓN SOCIAL COMPLETA DEL LICITANTE QUE PRESENTA LA PROPOSICIÓN.
FECHA DE PRESENTACIÓN DE LA PROPUESTA	LA INDICADA EN LA CONVOCATORIA O LA MODIFICACIÓN QUE EN SU CASO SE HAYA EFECTUADO.
FECHA DE INICIO:	INDICA LA FECHA DE INICIO DE LOS TRABAJOS
FECHA DE TERMINO:	INDICA LA FECHA DE TERMINACIÓN DE LOS TRABAJOS
PLAZO DE EJECUCIÓN:	INDICA LOS DÍAS NATURALES, DE LA DURACIÓN DE LA OBRA

B).- PIE DE PÁGINA:

NOMBRE Y FIRMA DEL LICITANTE:	ESTE ESPACIO SERVIRÁ PARA QUE SIGNE EL REPRESENTANTE LEGAL DE LA LICITANTE.
-------------------------------	---

C).- COLUMNAS:

CLAVE N°:	SE ESPECIFICARÁ EL NUMERO O CLAVE ASIGNADO EN LA FORMULACIÓN DE LA PROPUESTA.
CATEGORÍA:	SE ENLISTARA LA CATEGORÍA DEL PERSONAL DE MANO DE OBRA, INCLUYENDO LOS OPERADORES DE MAQUINARIA Y EQUIPO PARA SU ESTUDIO AUN CUANDO ESTOS SE HAYAN CONSIDERADO DENTRO DE LOS COSTOS HORARIOS.
UNIDAD:	SE ANOTARA LA UNIDAD POR JORNADA PARA CADA CATEGORÍA
CANTIDAD:	SE ANOTARA LA CANTIDAD TOTAL NECESARIAS PARA LA EJECUCIÓN DE LOS TRABAJOS Y SERA ACORDE CON LA RELACIONADA EN LOS LISTADOS DE INSUMOS



MUNICIPIO DE SALVADOR ALVARADO
JUNTA MUNICIPAL DE AGUA POTABLE Y
ALCANTARILLADO DE SALVADOR ALVARADO

DOCUMENTO PT-13.-

FECHA DE INICIO:	SE ANOTARA LA FECHA DE INICIO DE LA UTILIZACIÓN DE LA MANO DE OBRA
FECHA DE TERMINO:	SE ANOTARA LA FECHA DE TERMINO DE LA UTILIZACIÓN DE LA MANO DE OBRA.
AÑO:	SE ANOTARÁ EL PERIODO DEL AÑO O AÑOS QUE ABARCA LA EJECUCIÓN DE LA PROPUESTA.
MES	SE ANOTARA LOS MESES CORRESPONDIENTES A LA EJECUCIÓN DE LAS ACTIVIDADES DEL DESARROLLO DE LA PROPUESTA
COLUMNAS:	SE GRAFICARÁ POR MEDIO DE BARRAS LA UTILIZACIÓN PARA CADA CATEGORÍA Y SE ANOTARÁ LA CANTIDAD JORNADAS POR CADA CATEGORÍA PARA CADA MES.

NOTA: SI EL PROGRAMA TUVIERA UNA DURACIÓN MAYOR A ESTE FORMATO, SE DEBERÁN AGREGAR LAS COLUMNAS PARA LOS MESES NECESARIOS HASTA COMPLETAR SU PROGRAMACIÓN TOTAL

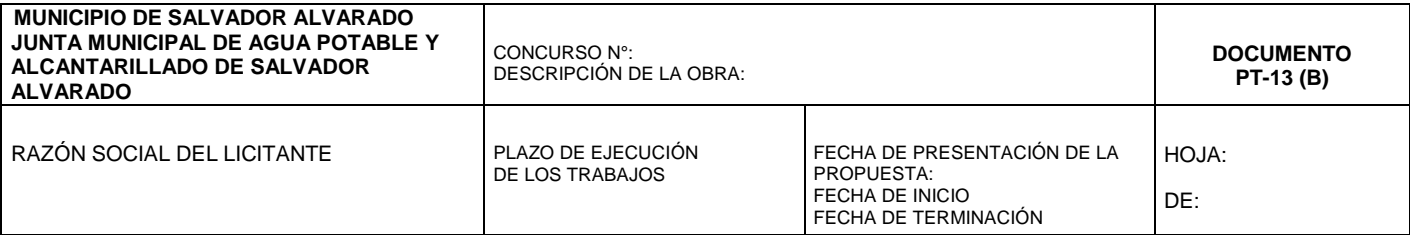
[illegible]

NOMBRE Y FIRMA DEL LICITANTE:



MUNICIPIO DE SALVADOR ALVARADO
JUNTA MUNICIPAL DE AGUA POTABLE Y
ALCANTARILLADO DE SALVADOR ALVARADO

DOCUMENTO PT-13.-
PROGRAMAS CUANTIFICADOS Y CALENDARIZADOS, DE UTILIZACIÓN MENSUAL DE LOS SIGUIENTES
RUBROS:

- A.** DE LA MANO DE OBRA
- B.** DE LA MAQUINARIA Y EQUIPO DE CONSTRUCCIÓN
- C.** DE LOS MATERIALES Y DE LOS EQUIPOS DE INSTALACIÓN PERMANENTE.
- D.** DE LA UTILIZACIÓN DEL PERSONAL PROFESIONAL TÉCNICO, ADMINISTRATIVO Y DE SERVICIO ENCARGADO DE LA DIRECCIÓN, SUPERVISIÓN Y ADMINISTRACIÓN DE LOS TRABAJOS.

(GUÍA DE LLENADO)

PT-13 (B).- PROGRAMA CUANTIFICADO Y CALENDARIZADO DE LA MAQUINARIA Y EQUIPO DE CONSTRUCCIÓN.
EXPRESADOS EN HORAS EFECTIVAS DE TRABAJO, IDENTIFICANDO SU TIPO Y CARACTERÍSTICAS; **A).-ENCABEZADO:**

DEPENDENCIA	SE ANOTARA EL NOMBRE DE LA DEPENDENCIA A LA QUE PERTENECE EL PROYECTO.
No. DE CONCURSO	LA CLAVE QUE LE CORRESPONDA.
DESCRIPCIÓN GENERAL DE LOS TRABAJOS:	SE ESPECIFICARÁ EL TIPO DE TRABAJOS Y EL LUGAR DONDE SE EFECTUARÁN ESTOS.
RAZÓN SOCIAL DEL LICITANTE:	SE ANOTARÁ EL NOMBRE O RAZÓN SOCIAL COMPLETA DEL LICITANTE QUE PRESENTA LA PROPOSICIÓN.
FECHA DE PRESENTACIÓN DE LA PROPUESTA	LA INDICADA EN LA CONVOCATORIA O LA MODIFICACIÓN QUE EN SU CASO SE HAYA EFECTUADO.
FECHA DE INICIO:	INDICA LA FECHA DE INICIO DE LOS TRABAJOS
FECHA DE TERMINO:	INDICA LA FECHA DE TERMINACIÓN DE LOS TRABAJOS
PLAZO DE EJECUCIÓN:	INDICA LOS DÍAS NATURALES, DE LA DURACIÓN DE LA OBRA
B).- PIE DE PÁGINA:	
NOMBRE Y FIRMA DEL LICITANTE:	ESTE ESPACIO SERVIRÁ PARA QUE SIGNE EL REPRESENTANTE LEGAL DE LA LICITANTE.

C).- COLUMNAS:

CLAVE N°:	SE ANOTARÁ LA CLAVE ASIGNADO EN LA FORMULACIÓN DE LA PROPUESTA.
DESCRIPCIÓN DE LA MAQUINARIA Y/O EQUIPO.	SE DESCRIBIRÁ LA MAQUINARIA Y EQUIPO DE CONSTRUCCIÓN CONSIDERADO EN LA FORMULACIÓN DE LA PROPUESTA CON SUS CARACTERÍSTICAS PARTICULARES Y GENERALES.
UNIDAD:	LA USADA PARA CADA MAQUINARIA O EQUIPO DE CONSTRUCCIÓN.
HORAS EFECTIVAS:	CANTIDAD TOTAL DE HORAS EFECTIVAS DE UTILIZACIÓN DE LA MAQUINARIA Y EQUIPO PARA LA EJECUCIÓN DE LOS TRABAJOS Y SERA ACORDE CON LA RELACIONADA EN LOS LISTADOS DE INSUMOS.
FECHA DE INICIO:	SE ANOTARA LA FECHA DE INICIO DE LA UTILIZACIÓN DE LA MAQUINARIA Y EQUIPO DE CONSTRUCCIÓN



MUNICIPIO DE SALVADOR ALVARADO
JUNTA MUNICIPAL DE AGUA POTABLE Y
ALCANTARILLADO DE SALVADOR ALVARADO

DOCUMENTO PT-13.-

FECHA DE TERMINO:

SE ANOTARA LA FECHA DE TERMINO DE LA UTILIZACIÓN DE LA MAQUINARIA Y EQUIPO DE CONSTRUCCIÓN

AÑO:

SE ANOTARÁ EL PERIODO DEL AÑO O AÑOS QUE ABARCA LA EJECUCIÓN DE LA PROPUESTA.

MES

SE ANOTARA LOS MESES CORRESPONDIENTES A LA EJECUCIÓN DE LAS ACTIVIDADES DEL DESARROLLO DE LA PROPUESTA

COLUMNAS:

EN LAS COLUMNAS CORRESPONDIENTES SE GRAFICARÁ POR MEDIO DE BARRAS LA DURACIÓN DE LA UTILIZACIÓN PARA CADA MAQUINARIA O EQUIPO, Y SE ANOTARA LA CANTIDAD DE HORAS EFECTIVAS POR CADA MAQUINARIA Y EQUIPO PARA CADA MES.

NOTA: SI EL PROGRAMA TUVIERA UNA DURACIÓN MAYOR A ESTE FORMATO, SE DEBERÁN AGREGAR LAS COLUMNAS PARA LOS MESES NECESARIOS HASTA COMPLETAR SU PROGRAMACIÓN TOTAL



MUNICIPIO DE SALVADOR ALVARADO
JUNTA MUNICIPAL DE AGUA POTABLE Y
ALCANTARILLADO DE SALVADOR ALVARADO

DOCUMENTO PT-13.-
PROGRAMAS CUANTIFICADOS Y CALENDARIZADOS, DE UTILIZACIÓN MENSUAL DE LOS SIGUIENTES
RUBROS:

- A.** DE LA MANO DE OBRA
- B.** DE LA MAQUINARIA Y EQUIPO DE CONSTRUCCIÓN.
- C.** DE LOS MATERIALES Y DE LOS EQUIPOS DE INSTALACIÓN PERMANENTE.
- D.** DE LA UTILIZACIÓN DEL PERSONAL PROFESIONAL TÉCNICO, ADMINISTRATIVO Y DE SERVICIO ENCARGADO DE LA DIRECCIÓN, SUPERVISIÓN Y ADMINISTRACIÓN DE LOS TRABAJOS.

(GUÍA DE LLENADO)

DOCUMENTO PT-13 (C).- PROGRAMA CUANTIFICADO Y CALENDARIZADO DE ADQUISICIÓN DE MATERIALES Y EQUIPO DE INSTALACIÓN PERMANENTE

EL LICITANTE PODRÁ OPTAR POR PRESENTAR SU PROGRAMA DE ADQUISICIÓN DE MATERIALES Y EQUIPO DE INSTALACIÓN PERMANENTE EN CUALES QUIERA DE LAS DOS FORMAS SIGUIENTES: DIAGRAMA DE BARRAS O RUTA CRÍTICA CON DIAGRAMA DE BARRAS.

A).-ENCABEZADO:

DEPENDENCIA	SE ANOTARA EL NOMBRE DE LA DEPENDENCIA A LA QUE PERTENECE EL PROYECTO.
No. DE CONCURSO	LA CLAVE QUE LE CORRESPONDA.
DESCRIPCIÓN GENERAL DE LOS TRABAJOS:	SE ESPECIFICARÁ EL TIPO DE TRABAJOS Y EL LUGAR DONDE SE EFECTUARÁN ESTOS.
RAZÓN SOCIAL DEL LICITANTE:	SE ANOTARÁ EL NOMBRE O RAZÓN SOCIAL COMPLETA DEL LICITANTE QUE PRESENTA LA PROPOSICIÓN.
FECHA DE PRESENTACIÓN DE LA PROPUESTA	LA INDICADA EN LA CONVOCATORIA O LA MODIFICACIÓN QUE EN SU CASO SE HAYA EFECTUADO
FECHA DE INICIO:	INDICA LA FECHA DE INICIO DE LOS TRABAJOS
FECHA DE TERMINO:	INDICA LA FECHA DE TERMINACIÓN DE LOS TRABAJOS
PLAZO DE EJECUCIÓN:	INDICA LOS DÍAS NATURALES, DE LA DURACIÓN DE LA OBRA

B).- PIE DE PÁGINA:

NOMBRE Y FIRMA DEL LICITANTE:	ESTE ESPACIO SERVIRÁ PARA QUE SIGNE EL REPRESENTANTE LEGAL DE LA LICITANTE.
-------------------------------	---

C).- COLUMNAS:

CLAVE:	SE ANOTARÁ EL N° O CLAVE ASIGNADO EN LA FORMULACIÓN DE LA PROPUESTA PARA CADA MATERIAL O EQUIPO DE INST. PERMANENTE.
--------	--

DESCRIPCIÓN DE MATERIALES Y EQUIPO	SE DESCRIBIRÁ TODOS LOS MATERIALES DE ADQUISICIÓN Y EQUIPO DE INSTALACIÓN PERMANENTE QUE INTERVIENEN EN LA PROPUESTA.
------------------------------------	---

DE INSTALACIÓN PERMANENTE:	DE TODOS LOS MATERIALES DE ADQUISICIÓN Y EQUIPOS DE INSTALACIÓN PERMANENTE..
UNIDAD:	LA DE USO COMÚN PARA CADA MATERIAL O EQUIPO DE INSTALACIÓN PERMANENTE
CANTIDAD:	SE ANOTARA LA CANTIDAD TOTAL DE MATERIAL Y EQUIPO DE INST. PERMANENTE A UTILIZAR Y SERA ACORDE A LOS LISTADOS DE INSUMOS



MUNICIPIO DE SALVADOR ALVARADO
JUNTA MUNICIPAL DE AGUA POTABLE Y
ALCANTARILLADO DE SALVADOR ALVARADO

DOCUMENTO PT-13.-

FECHA DE INICIO:

SE ANOTARA LA FECHA DE INICIO DE LA UTILIZACIÓN DE LOS MATERIALES Y EQUIPO DE INSTALACIÓN PERMANENTE

FECHA DE TERMINO:

SE ANOTARA LA FECHA DE TERMINO DE LA UTILIZACIÓN DE LOS MATERIALES Y EQUIPO DE INSTALACIÓN PERMANENTE

AÑO:

SE ANOTARÁ EL PERIODO DEL AÑO O AÑOS QUE ABARCA LA EJECUCIÓN DE LA PROPUESTA.

MES

SE ANOTARA LOS MESES CORRESPONDIENTES A LA EJECUCIÓN DE LAS ACTIVIDADES DEL DESARROLLO DE LA PROPUESTA

COLUMNAS:

EN LAS COLUMNAS CORRESPONDIENTES SE GRAFICARÁ POR MEDIO DE BARRAS LA DURACIÓN DE LA UTILIZACIÓN PARA CADA MATERIALES O EQUIPO DE INSTALACIÓN PERMANENTE Y SE ANOTARA LA CANTIDAD DE MATERIALES Y EQUIPO DE INST. PERMANENTE POR MES.

NOTA: SI EL PROGRAMA TUVIERA UNA DURACIÓN MAYOR A ESTE FORMATO, SE DEBERÁN AGREGAR LAS COLUMNAS PARA LOS MESES NECESARIOS HASTA COMPLETAR SU PROGRAMACIÓN TOTAL

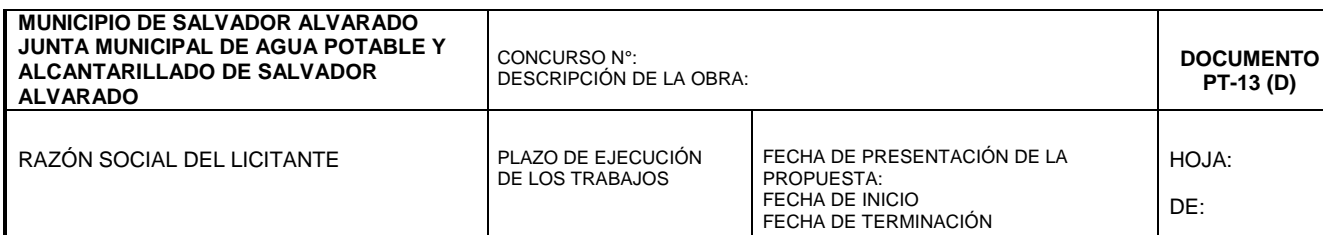
[illegible]

NOTA: DEBERÁ DE COINCIDIR CON LA INFORMACIÓN PROPORCIONADA EN LA PLANEACIÓN INTEGRAL, PROCESO CONSTRUCTIVO Y EN EL ESQUEMA ESTRUCTURAL DE LA ORGANIZACIÓN



MUNICIPIO DE SALVADOR ALVARADO
JUNTA MUNICIPAL DE AGUA POTABLE Y
ALCANTARILLADO DE SALVADOR ALVARADO

DOCUMENTO PT-13.-

PROGRAMAS CUANTIFICADOS Y CALENDARIZADOS, DE UTILIZACIÓN MENSUAL DE LOS SIGUIENTES RUBROS:

- A. DE LOS MATERIALES Y DE LOS EQUIPOS DE INSTALACIÓN PERMANENTE.
- B. DE LA MANO DE OBRA
- C. DE LA MAQUINARIA Y EQUIPO DE CONSTRUCCIÓN.
- D. DE LA UTILIZACIÓN DEL PERSONAL PROFESIONAL TÉCNICO, ADMINISTRATIVO Y DE SERVICIO ENCARGADO DE LA DIRECCIÓN, SUPERVISIÓN Y ADMINISTRACIÓN DE LOS TRABAJOS.

DOCUMENTO PT-13 (D).- PROGRAMA CUANTIFICADO Y CALENDARIZADO DE UTILIZACIÓN DEL PERSONAL TÉCNICO, ADMINISTRATIVO Y DE SERVICIO ENCARGADO DE LA DIRECCIÓN, SUPERVISIÓN Y ADMINISTRACIÓN DE LOS TRABAJOS.

(GUÍA DE LLENADO)

A).-ENCABEZADO:

DEPENDENCIA	SE ANOTARA EL NOMBRE DE LA DEPENDENCIA A LA QUE PERTENECE EL PROYECTO.
No. DE CONCURSO	LA CLAVE QUE LE CORRESPONDA.
DESCRIPCIÓN GENERAL DE LOS TRABAJOS:	SE ESPECIFICARÁ EL TIPO DE TRABAJOS Y EL LUGAR DONDE SE EFECTUARÁN ESTOS.
RAZÓN SOCIAL DEL LICITANTE:	SE ANOTARÁ EL NOMBRE O RAZÓN SOCIAL COMPLETA DEL LICITANTE QUE PRESENTA LA PROPOSICIÓN.
FECHA DE PRESENTACIÓN DE LA PROPUESTA	LA INDICADA EN LA CONVOCATORIA O LA MODIFICACIÓN QUE EN SU CASO SE HAYA EFECTUADO
FECHA DE INICIO:	INDICA LA FECHA DE INICIO DE LOS TRABAJOS
FECHA DE TERMINO:	INDICA LA FECHA DE TERMINACIÓN DE LOS TRABAJOS
PLAZO DE EJECUCIÓN:	INDICA LOS DÍAS NATURALES, DE LA DURACIÓN DE LA OBRA

B).-COLUMNAS:

NOMBRE Y FIRMA DEL LICITANTE:	ESTE ESPACIO SERVIRÁ PARA QUE SIGNE EL REPRESENTANTE LEGAL DE LA LICITANTE.
-------------------------------	---

C).- COLUMNAS:

CLAVE N°:	EL NÚMERO CONSECUTIVO POR CADA PERSONAL
CATEGORÍA:	SE DESCRIBIRÁ LA CATEGORÍA DEL PERSONAL ENCARGADO DE LA DIRECCIÓN, SUPERVISIÓN O ADMINISTRACIÓN QUE SE UTILIZO EN LOS ESTUDIOS DE INDIRECTOS
CANTIDAD: SE INDICO EN LOS ESTUDIOS	SE ANOTARA LA CANTIDAD DE PERSONAL DESCRITO A UTILIZAR QUE
FECHA DE INICIO:	SE ANOTARA LA FECHA DE INICIO DE LA UTILIZACIÓN DEL PERSONAL DE INDIRECTOS
FECHA DE TERMINO:	SE ANOTARA LA FECHA DE TERMINO DE LA UTILIZACIÓN DEL PERSONAL DE INDIRECTOS



MUNICIPIO DE SALVADOR ALVARADO
JUNTA MUNICIPAL DE AGUA POTABLE Y
ALCANTARILLADO DE SALVADOR ALVARADO

DOCUMENTO PT-13.-

AÑO: SE ANOTARÁ EL PERIODO DEL AÑO O AÑOS QUE ABARCA LA EJECUCIÓN DE LA PROPUESTA.

MES SE ANOTARA LOS MESES CORRESPONDIENTES A LA EJECUCIÓN DE LAS ACTIVIDADES DEL DESARROLLO DE LA PROPUESTA

COLUMNAS: SE EMPLEARÁ UNA COLUMNA POR MES Y SE GRAFICARA POR MEDIO DE BARRAS Y SE ANOTARÁ CON EL TOTAL DEL PERSONAL POR CATEGORÍA EN CADA MES.

NOTA: SI EL PROGRAMA TUVIERA UNA DURACIÓN MAYOR A ESTE FORMATO, SE DEBERÁN AGREGAR LAS COLUMNAS PARA LOS MESES NECESARIOS HASTA COMPLETAR SU PROGRAMACIÓN TOTAL.