



RESUMEN DE ESTIMACION

OBRA: PAVIMENTO CON CONCRETO HIDRAULICO Y GUARNICIONES TIPO "L" PARA LA CALLE IGUALDAD CONTRATO: MGU006/OP/CAPUFE/MUNICIPAL/2022  
ENTRE CALLE LIBERTAD Y BLVD. MIGUEL LEYSON PEREZ, EN LA CUIDAD DE GUASAVE, ESTADO DE SINALOA.  
LUGAR: CALLE IGUALDAD ENTRE CALLE LIBERTAD Y BLVD. MIGUEL LEYSON PEREZ, EN LA CIUDAD IMPORTE DEL CONTRATO: \$3,367,035.56 + I.V.A.  
DE GUASAVE, ESTADO DE SINALOA.

CONTRATISTA: DAGBA CONSTRUCTORA S.A. DE C.V.  
Nº DE ESTIMACION 1  
PERIODO DEL CONTRATO: 29 de agosto de 2022 AL 11 de diciembre de 2022  
PERIODO DE ESTIMACION: 29 de agosto de 2022 AL 15 de octubre de 2022  
HOJA: 1 DE 1  
FECHA: 19 de octubre de 2022

IMPORTE	
PAVIMENTACION \$	-
TERRACERIAS \$	-
CONCRETO HIDRAULICO \$	-
BANQUETAS \$	-
SEÑALIZACION \$	-
SISTEMA DE AGUA POTABLE \$	
PRELIMINARES \$	110,943.70
TUBERIAS \$	37,272.19
PIEZAS ESPECIALES \$	19,455.57
TOMAS DOMICILIARIAS \$	1,792.16
SISTEMA DE DRENAJE SANITARIO. \$	52,423.78
PRELIMINARES \$	356,213.93
TUBERIAS \$	126,974.66
OBRAS ACCESORIAS \$	63,888.79
DESCARGAS DOMICILIARIAS \$	652.61
ALUMBRADO \$	164,697.87
TRABAJOS FINALES \$	-
TRABAJOS EXTRAORDINARIOS \$	
IMPORTE DE ESTIMACION 1 \$	467,157.63
16 % I.V.A. \$	74,745.22
SUB-TOTAL DE ESTIMACION: \$	541,902.85
DEDUCCIONES 2% DERECHO POR EL SERVICIO DE SUPERVISION, VIGILANCIA, INSPECCION Y CONTROL. -\$	9,343.15
AMORTIZACION DEL ANTICIPO 35% -\$	189,666.00
TOTAL A PAGAR \$	342,893.70

REPRESENTANTE LEGAL:  
ARQ. MARTIN ALBERTO DAGNINO FONSECA  
DIRECTOR-GENERAL DE OBRAS Y SERVICIOS PUBLICOS  
ARQ. ESAUL LOPEZ BOLAQUEZ

SUPERVISOR  
ING. OMAR ALFONSO GOMEZ LOPEZ  
DIRECTOR DE OBRAS PUBLICAS  
ARQ. CRUZ ANTONIO PENUELAS MONTOYA

DAGBA CONSTRUCTORA S.A. DE C.V.

H AYUNTAMIENTO DE GUASAVE  
DIRECCION DE OBRAS PUBLICAS



RESUMEN GENERAL DE ESTIMACION

OBRA:

PAVIMENTO CON CONCRETO HIDRAULICO Y GUARNICIONES TIPO "L" PARA LA CALLE IGUALDAD ENTRE CALLE LIBERTAD Y BLVD. MIGUEL LEYSON PEREZ, EN LA CIUDAD DE GUASAVE, ESTADO DE SINALOA.

CONTRATO

MGU006/OP/ICAPUFE/MUNICIPAL/2022

LUGAR:

CALLE IGUALDAD ENTRE CALLE LIBERTAD Y BLVD. MIGUEL LEYSON PEREZ, EN LA CIUDAD DE GUASAVE, ESTADO DE SINALOA.

IMPORTE DEL CONTRATO

\$3,367,035.56 + I.V.A.

No DE ESTIMACION  
P DEL CONTRATO:

1  
29 de agosto de 2022  
29 de agosto de 2022

AL  
AL

11 de diciembre de 2022  
15 de octubre de 2022

No. DE OBRA

HOJA: 1 DE 1  
FECHA: 19 de octubre de 2022

PERIODO DE ESTIMACION

PAVIMENTO CON CONCRETO HIDRAULICO Y GUARNICIONES TIPO "L" PARA LA CALLE IGUALDAD ENTRE CALLE LIBERTAD Y BLVD. MIGUEL LEYSON PEREZ, EN LA CIUDAD DE GUASAVE, ESTADO DE SINALOA.

IMPORTE

ESTIMACION No.	1.00	SUB TOTAL DE OBRA	\$ 467,157.63
		16 % IVA	\$ 74,745.22
		SUB-TOTAL DE ESTIMACION	\$ 541,902.85
		DEDUCCIONES 2% DERECHO POR EL SERVICIO DE SUPERVISION, VIGILANCIA, INSPECCION Y CONTROL.	-\$ 9,343.15
		AMORTIZACION DE ANTICIPO 35%	-\$ 189,666.00
		TOTAL	\$ 342,893.70

REPRESENTANTE LEGAL:

ARQ. MARTIN ALBERTO DAGNINO FONSECA

SUPERVISOR

ING. OMAR ALFONSO GOMEZ LOPEZ

DIRECTOR GENERAL DE OBRAS Y SERVICIOS PUBLICOS

ARQ. ESAU LOPEZ BOJORQUEZ

DIRECTOR DE OBRAS PUBLICAS  
ARQ. CRUZ ANTONIO VENTUELAS MONTOYA





## ESTADO DE CUENTA

[illegible]

	\$	541,902.85	- \$	9,343.15	\$ -	\$ -	\$ 189,666.00	\$ -	\$ 199,009.15	\$ 342,893.70
TOTALES:										
SALDO:		\$3,363,858.40	\$	\$ 57,997.56	\$	\$ -	\$ 1,177,350.44		\$ 1,235,348.00	\$ 2,128,510.40
SALDO POR AMORTIZAR:		\$3,363,858.40	\$	\$ 57,997.56			\$ 1,177,350.44		\$ 1,235,348.00	\$ 2,128,510.40

DIRECTOR DE OBRAS PUBLICAS  
ARQ. CRUZ ANTONIO PEÑUELAS MONTOYA



H AYUNTAMIENTO DE GUASAVE  
DIRECCION DE OBRAS PUBLICAS



DAGBA CONSTRUCTORA S.A. DE C.V.

OBRA: PAVIMENTO CON CONCRETO HIDRAULICO Y GUARNICIONES TIPO "L" PARA LA CALLE IGUALDAD ENTRE CALLE LIBERTAD Y CONTRATO: MGU006/OP/CAPUFE/MUNICIPAL/2022										
BLVD. MIGUEL LEYSON PEREZ, EN LA CUIDAD DE GUASAVE, ESTADO DE SINALOA.										
UBICACIÓN: CALLE IGUALDAD ENTRE CALLE LIBERTAD Y BLVD. MIGUEL LEYSON PEREZ, EN LA CIUDAD DE IMPORTE DEL CONTRATO: \$3,367,035.56 + I.V.A.										
GUASAVE, ESTADO DE SINALOA.										
CONTRATISTA: DAGBA CONSTRUCTORA S.A. DE C.V.										
1 PERIODO DEL CONTRATO 29 de agosto de 2022 AL 11 de diciembre de 2022										
CONTRATO: MGU006/OP/CAPUFE/MUNICIPAL/2022										
29 de agosto de 2022 AL 15 de octubre de 2022 FECHA: 19 de octubre de 2022										
No. DE OBRA										
CLAVE										
CONCEPTO										
UNIDAD										
SEGÚN PROYECTO										
HASTA ESTA ESTIMACION										
HASTA ESTIM. ANTERIOR										
EXCEDENTE										
DE ESTA ESTIM.										
P.U.										
IMPORTE										
-										
-										
-										
-										
-										
-										
-										
-										
-										
-										
-										
-										
-										
-										
-										
-										
-										
-										
-										
-										
-										
-										
-										
-										
-										
-										
-										
-										
-										
-										
-										
-										
-										
-										
-										
-										
-										
-										
-										
-										
-										
-										
-										
-										
-										
-										
-										
-										
-										
-										
-										
-										
-										
-										
-										
-										
-										
-										
-										
-										
-										
-										
-										
-										
-										
-										
-										
-										
-										
-										
-										
-										
-										
-										
-										
-										
-										
-										
-										
-										
-										
-										
-										
-										
-										
-										
-										
-										
-										
-										
-										
-										
-										
-										
-										
-										
-										
-										
-										
-										
-										
-										
-										
-										
-										
-										
-										
-										
-										
-										
-										
-										
-										
-										
-										
-										
-										
-										
-										
-										
-										
-										
-										
-										
-										
-										
-										
-										
-										
-										
-										
-										
-										
-										
-										
-										
-										
-										
-										
-										
-										
-										
-										
-										
-										
-										
-										
-										
-										
-										
-										
-										
-										
-										
-										
-										
-										
-										
-										
-										
-										
-										
-										
-										
-										
-										
-										
-										
-										
-										
-										
-										
-										
-										
-										
-										
-										
-										
-										
-										
-										
-										
-										
-										
-										
-										
-										
-										
-										
-										
-										
-										
-										
-										
-										
-										
-										
-										
-										
-										
-										
-										
-										
-										
-										
-										
-										
-										
-										
-										
-										
-										
-										
-										
-										
-										
-										
-										
-										
-										
-										
-										
-										
-										
-										
-										
-										
-										
-										
-										
-										
-										
-										
-										
-										
-										
-										
-										
-										
-										
-										
-										
-										
-										
-										
-										
-										
-										
-										
-										
-										
-										
-										
-										
-										
-										
-										
-										
-										
-										
-										
-										
-										
-										
-										
-										
-										
-										
-										
-										
-										
-										
-										
-										
-										
-										
-										
-										
-										
-										
-										
-										
-										
-										
-										
-										
-										
-										
-										
-										
-										
-										
-										
-										
-										
-										
-										
-										
-										
-										
-										
-										
-										
-										
-										
-										
-										
-										
-										
-										
-										
-										
-										
-										
-										
-										
-										
-										
-										
-										
-										
-										
-										
-										
-										
-										
-										
-										
-										
-										
-										
-										
-										
-										
-										
-										
-										
-										
-										
-										
-										
-										
-										

REPRESENTANTE LEGAL:  
ARQ. MARTIN ALBERTO DAGNINO FONSECA

DIRECTOR GENERAL DE OBRAS Y SERVICIOS PUBLICOS  
ARQ. ESAN LOPEZ BOUJONGUEZ

SUPERVISOR  
ING. OMAR ALFONSO GOMEZ LOPEZ

DIRECTOR DE OBRAS PUBLICAS  
ARQ. CRUZ ANTONIO PENUELAS MONTOYA





H AYUNTAMIENTO DE GUASAVE  
DIRECCION DE OBRAS PUBLICAS



DAGBA CONSTRUCTORA S.A. DE C.V.

OBRA: PAVIMENTO CON CONCRETO HIDRAULICO Y GUARNICIONES TIPO "L" PARA LA CALLE IGUALDAD ENTRE CALLE LIBERTAD Y CONTRATI MGU006/OPI/CAPUFE/MUNICIPAL/2022 BLVD. MIGUEL LEYSON PEREZ, EN LA CUIDAD DE GUASAVE, ESTADO DE SINALOA.									
UBICACIÓN: CALLE IGUALDAD ENTRE CALLE LIBERTAD Y BLVD. MIGUEL LEYSON PEREZ, EN LA CIUDAD DE IMPORTE DEL CONTRATO: \$3,367,035.56 + I.V.A.									
CONTRATISTA: DAGBA CONSTRUCTORA S.A. DE C.V.									
No DE ESTIMACION		1		PERIODO DEL CONTRATO		29 de agosto de 2022		AL	
PERIODO DE ESTIMACION:		DEL		CONTRATO: MGU006/OPI/CAPUFE/MUNICIPAL/2022		AL		11 de diciembre de 2022	
No. DE OBRA				29 de agosto de 2022		AL		FECHA: 15 de octubre de 2022	
CLAVE				UNIDAD		SEGUN PROYECTO		HASTA ESTA ESTIMACION	
								HASTA ESTA ESTIMACION	
								EXCEDENTE	
								DE ESTA ESTIM.	
								P.U.	
								IMPORTE	
2.- 2.1		CONCRETO HIDRAULICO		ML		415.50		0.00	
		SUMINISTRO Y COLOCACIÓN DE CONCRETO FIC= 300 KG/CM2, REV. 10±2 EN GUARNICIÓN TIPO "L" DE SECCIÓN 75X30X15 CMS. DE PATÍN Y PERALTE Y ESPESOR RESPECTIVAMENTE, INCLUYE: TENDIDO Y COMPACTACIÓN CON VIBRADORES DE INMERSIÓN, AVONADO CON CHECK ROD Y BULL FLOAT PARA UNA CORRECTA PLANICIDAD, ACABADO RAYADO CON PEINE METALICO DE 3/4" DE SEPARACIÓN, SUMINISTRO Y COLOCACIÓN DE PLÁSTICO DE 300 MICRAS PARA REFORZAR CURADO CORRECTO DE LA GUARNICIÓN, INDUCCIÓN DE AGRIETAMIENTO MEDIANTE CORTE CON MACHETE, SUMINISTRO Y COLOCACIÓN DE BARRAS DE AMARRE EN LAS JUNTAS LONGITUDINALES A BASE DE VARILLA CORRUGADA DE 12" FV=4200 KG/CM2 DE 75CMS DE LONGITUD @ 75 CMS. EN CIMBRA PERFORADA, SELLADO DE JUNTAS DE CONTROL, TRANSVERSALES, SELLADOR DE POLIURETANO AUTONIVELANTE DE COEFICIENTE DE ELASTICIDAD DE ALTA ESPECIFICACIÓN, RESISTENTE A LOS ACEITES, DIESEL, A LOS RAYOS UV, TIPO SONOMERICO (MARCA PASAURETANO O BAS); LIMPIEZA, ASESORIA INTEGRAL DE PROCESO CONSTRUCTIVO, CONTROL DE CALIDAD EN LOS PRODUCTOS, SERVICIO DE ADMINISTRACIÓN Y OPERACIÓN DE LA OBRA INTEGRAL Y TODO LO NESESARIO PARA SU CORRECTA EJECUCIÓN.				0.00		0.00	
						616.92		0.00	
								616.92	
								\$	
								\$	

REPRESENTANTE LEGAL:  
ARQ. MARTIN ALBERTO DAGNINO FONSECA

SUPERVISOR  
ING. OMAR ALFONSO GOMEZ LOPEZ

DIRECTOR GENERAL DE OBRAS Y SERVICIOS PUBLICOS  
ARQ. ESAU LOPEZ BOLAÑUEZ

DIRECTOR DE OBRAS PUBLICAS  
ARQ. CRUZ ANTONIO PEÑUELAS MONTOYA



OBRA: PAVIMENTO CON CONCRETO HIDRAULICO Y GUARNICIONES TIPO "L" PARA LA CALLE IGUALDAD ENTRE CALLE LIBERTAD Y CONTRATI MGU006/OP/CAPUFE/MUNICIPAL/2022									
BLVD. MIGUEL LEYSON PEREZ, EN LA CUIDAD DE GUASAVE, ESTADO DE SINALOA.									
UBICACIÓN: CALLE IGUALDAD ENTRE CALLE LIBERTAD Y BLVD. MIGUEL LEYSON PEREZ, EN LA CIUDAD DE IMPORTE DEL CONTRATO: \$3,367,035.56 + I.V.A.									
GUASAVE, ESTADO DE SINALOA.									
CONTRATISTA: DAGBA CONSTRUCTORA S.A. DE C.V.									
No DE ESTIMACION 1									
PERIODO DE ESTIMACION: DEL 29 de agosto de 2022 AL 11 de diciembre de 2022									
No. DE OBRA 22									
FECHA: 19 de octubre de 2022									
CLAVE	CONCEPTO	UNIDAD	SEGUN PROYECTO	HASTA ESTA ESTIMACION	EXCEDENTE	DE ESTA ESTIM.	P.U.	IMPORTE	
2.2	SUMINISTRO Y COLOCACIÓN DE CONCRETO Fc=300 KG/CM2 CON AGREGADO GRUESO 1 1/2" REV. 1042 EN LOSAS DE 15 CMS. DE ESPESOR, INCLUYE: TENDIDO Y COMPACTACIÓN CON REGLA VIBRATORIA Y VIBRADORE DE INMERSIÓN, AVIONADO CON CHECK ROD Y BULL FLOAT PARA UNA CORRECTA PLANICIDAD, ACABADO RAYADO CON PEINE METALICO DE 3/4" DE SEPARACION, SUMINISTRO Y COLOCACIÓN DE PLÁSTICO DE 300 MICRAS PARA REFORZAR CURADO CORRECTO DE LAS LOSAS, INDUCCIÓN DE AGRIETAMIENTO MEDIANTE CORTE CON CORTADORA Y DISCO PUNTA DIAMANTE, SEGUN ESPECIFICACIONES DE PROYECTO; SUMINISTRO Y COLOCACIÓN DE BARRAS DE AMARRE EN LAS JUNTAS LONGITUDINALES A BASE DE VARILLA CORRUGADA DE 1/2" FY=4200 KG/CM2 DE 75CMS DE LONGITUD @ 75 CMS. EN CIMBRA PERFORADA; COLOCACIÓN DE BARRAS PASA JUNTAS DE 5/8" DE DIÁMETRO, 60 CMS. DE LONGITUD @ 40 CMS. DE ESPACIAMIENTO, COLOCADAS EN EL SENTIDO TRANSVERSAL PARA JUNTAS DE EXPANSION CON POLIDUCTO DE 3/4" Y GRASA APLICACIÓN DE CELOTEX DE 1/2" EN JUNTAS FRIAS, SELLADO DE JUNTAS DE CONTROL, TRANSVERSALES, LONGITUDINALES CON COLA DE RATA, SELLADOR DE POLIURETANO AUTONIVELANTE DE COEFICIENTE DE ELASTICIDAD DE ALTA ESPECIFICACIÓN, RESISTENTE A LOS ACEITES, DIESEL, A LOS RAYOS UV, TIPO SONOMERCO (MARCA PASAURETANO O BAS); LIMPIEZA, ASESORIA INTEGRAL DE PROCESO CONSTRUCTIVO, CONTROL DE CALIDAD EN LOS PRODUCTOS, SERVICIO DE ADMINISTRACIÓN Y OPERACIÓN DE LA OBRA INTEGRAL Y TODO LO NECESARIO PARA SU CORRECTA EJECUCIÓN.	M2	1439.51	0.00	0.00	0.00	640.57	\$ -	

REPRESENTANTE LEGAL:  
ARQ. MARTIN ALBERTO DAGNINO FONSECA

SUPERVISOR  
ING. OMAR ALFONSO GOMEZ LOPEZ

DIRECTOR GENERAL DE OBRAS Y SERVICIOS PUBLICOS  
ARQ. ESABIEL GOMEZ GOMEZ

DIRECTOR DE OBRAS PUBLICAS  
ARQ. CRUZ ANTONIO PEÑUELAS MONTOYA





OBRA: PAVIMENTO CON CONCRETO HIDRAULICO Y GUARNICIONES TIPO "L" PARA LA CALLE IGUALDAD ENTRE CALLE LIBERTAD Y CONTRATI MGU006/OPI/CAPUFE/MUNICIPAL/2022  
BLVD. MIGUEL LEYSON PEREZ, EN LA CUIDAD DE GUASAVE, ESTADO DE SINALOA.

UBICACIÓN: CALLE IGUALDAD ENTRE CALLE LIBERTAD Y BLVD. MIGUEL LEYSON PEREZ, EN LA CIUDAD DE IMPORTE DEL CONTRATO: \$3,367,035.56 + I.V.A.

CONTRATISTA: **DAGBA CONSTRUCTORA S.A. DE C.V.** PERIODO DEL CONTRATO 29 de agosto de 2022 AL 11 de diciembre de 2022  
Nº DE ESTIMACION 1 CONTRATO: MGU006/OPI/CAPUFE/MUNICIPAL/2022  
PERIODO DE ESTIMACION: DEL 29 de agosto de 2022 AL 15 de octubre de 2022 FECHA: 19 de octubre de 2022  
Nº. DE OBRA

CLAVE	CONCEPTO	UNIDAD	SEGUN PROYECTO	HASTA ESTA ESTIMACION	EXCEDENTE	DE ESTA ESTIM.	P.U.	IMPORTE
3.-	<b>BANQUETAS</b>							
3.1	LIMPIEZA, TRAZO Y NIVELACION DEL TERRENO ESTABLECIENDO EJES Y REFERENCIAS EN AREA DE BANQUETAS.	M2	825.00 ✓	0.00	0.00	0.00	9.59 ✓	\$ -
3.2	EXCAVACION A MANO EN MATERIAL "B" EN SECO DE 0.00 A 1.00 MTS. DE PROFUNDIDAD PARA SUSTITUIRLO CON MATERIAL SANO. INCLUYE: RETIRO DE MATERIAL PRODUCTO DE EXCAVACION FUERA DE OBRA A UNA DISTANCIA DE 3.00 KMS..	M3	165.00 ✓	0.00	0.00	0.00	165.95 ✓	\$ -
3.3	RELLENO COMPACTADO EN CAPAS NO MAYORES DE 20 CM CON MATERIAL INERTE (LIMO) DE BANCO. INCLUYE: SUMINISTRO, CARGA Y ACARREO DE MATERIAL CON UNA DISTANCIA DE BANCO DE 10 KMS..	M3	82.50 ✓	0.00	0.00	0.00	278.47 ✓	\$ -
3.4	FIRME DE CONCRETO HIDRAULICO PREFABRICADO FC= 200 KG/CM2 Y AGREGADO MAXIMO 3/4", DE 10 CMS DE ESPESOR ARMADO CON MALLALAC 6-6/10-10 ACABADO ESCOBILLADO. INCLUYE: MATERIAL, MANO DE OBRA.	M2	825.00 ✓	0.00	0.00	0.00	453.58 ✓	\$ -
4.-	<b>SEÑALIZACION</b>							
4.1	PINTURA TIPO TRANSITO EN GUARNICION CON USO DE MAQUINA PINTARRAYAS.	ML	416.50 ✓	0.00	0.00	0.00	26.80 ✓	\$ -
4.2	APLICACION DE PINTURA EN LINEA CONTINUA COLOR AMARILLO Y/O BLANCO DE 10 CMS DE ANCHO PARA DEFINIR CARRIL DE ESTACIONAMIENTO	ML	353.62 ✓	0.00	0.00	0.00	13.31 ✓	\$ -
4.3	APLICACION DE PINTURA EN LINEA DISCONTINUA COLOR AMARILLO Y/O BLANCO PARA DEFINIR CARRIL DE CIRCULACION	ML	176.81 ✓	0.00	0.00	0.00	13.31 ✓	\$ -

REPRESENTANTE LEGAL:  
ARQ. MARTIN ALBERTO DAGNINO FONSECA

SUPERVISOR  
ING. OMAR ALFONSO GOMEZ LOPEZ

DIRECTOR GENERAL DE OBRAS Y SERVICIOS PUBLICOS  
ARQ. ESAH LOPEZ MONTOYA

DIRECTOR DE OBRAS PUBLICAS  
ARQ. CRUZ ANTONIO BENUELAS MONTOYA



OBRA: PAVIMENTO CON CONCRETO HIDRAULICO Y GUARNICIONES TIPO "L" PARA LA CALLE IGUALDAD ENTRE CALLE LIBERTAD Y CONTRATI MGU006/OPI/CAPUFE/MUNICIPAL/2022

UBICACIÓN: CALLE IGUALDAD ENTRE CALLE LIBERTAD Y BLVD. MIGUEL LEYSON PEREZ, EN LA CIUDAD DE GUASAVE, ESTADO DE SINALOA. \$3,367,035.56 + I.V.A.

CONTRATISTA: DAGBA CONSTRUCTORA S.A. DE C.V.

PERIODO DEL CONTRATO 29 de agosto de 2022 AL 11 de diciembre de 2022

No DE ESTIMACION

CONTRATO: MGU006/OPI/CAPUFE/MUNICIPAL/2022

PERIODO DE ESTIMACION: DEL

29 de agosto de 2022 AL 15 de octubre de 2022

FECHA:

19 de octubre de 2022

No. DE OBRA

CLAVE	CONCEPTO	UNIDAD	SEGUN PROYECTO	HASTA ESTA ESTIMACION	HASTA ESTIM. ANTERIOR	EXCEDENTE	DE ESTA ESTIM.	P.U.	IMPORTE
5.-	SISTEMA DE AGUA POTABLE								
5.1	PRELIMINARES								
	TRAZO DE TERRENO CON LA FINALIDAD DE EJECUTAR TRABAJOS DE AGUA POTABLE.	ML	215.60	196.66	0.00	0.00	196.66	6.07	\$ 110,943.70 \$ 37,272.19 \$ 1,193.73
5.2	EXCAVACION A MAQUINA EN MATERIAL TIPO COMUN SECO EN ZONA "B" DE 0.00 A 2.00 MTS. DE PROFUNDIDAD CON CUCHARON DE 0.80 MTS DE ANCHO.	M3	168.17	153.39	0.00	0.00	153.39	57.21	\$ 8,775.44
5.3	PLANTILLA DE ARENA DE 10 CMS DE ESPESOR, APISONADA Y COMPACTADA CON PISON DE MANO.	M3	12.94	11.80	0.00	0.00	11.80	586.67	\$ 6,886.71
5.4	RELLENO ACOSTILLADO Y COMPACTADO AL 95% PROCTOR CON EQUIPO MECANICO. CON MATERIAL SELECCIONADO PRODUCTO DE LA EXCAVACION, DE 30 CMS ARRIBA DEL LOMO DE TUBERIA INCLUYE PRUEBA DE LABORATORIO.	M3	48.67	34.50	0.00	0.00	34.50	126.20	\$ 4,353.90
5.5	RELLENO CON MATERIAL SELECCIONADO PRODUCTO DE LA EXCAVACION, COMPACTADO EN CAPAS NO MAYORES A 20 CMS HASTA NIVEL DE RASANTE DE DESPLANTE DE PAVIMENTO	M3	105.59	106.20	0.00	0.62	106.20	153.13	\$ 16,262.41
6.-	TUBERIAS								
6.1	SUMINISTRO DE TUBERIA DE PVC HIDRAULICO CON CAMPANA ANGER 3", RD-32.5, INCLUYE ANILLO CUMPLIENDO CON LAS NORMAS DE CNA Y EL IMTA.	ML	215.60	196.66	0.00	0.00	196.66	83.55	\$ 18,430.94 \$ 19,455.57
6.2	INSTALACION JUNTEO Y PRUEBA DE TUBERIA DE PVC HIDRAULICO CON CAMPANA ANGER 3" RD-32.5, INCLUYE ANILLO CUMPLIENDO CON LAS NORMAS DE CNA Y EL IMTA	ML	215.60	196.66	0.00	0.00	196.66	15.38	\$ 3,024.63
7.-	PIEZAS ESPECIALES								
7.1	SUMINISTRO E INSTALACION DE CRUZ DE PVC DE 3"x3"	PZA	1.00	0.00	0.00	0.00	0.00	799.13	\$ 1,792.16
7.2	SUMINISTRO E INSTALACION DE TEE DE PVC DE 3"x3"	PZA	1.00	1.00	0.00	0.00	1.00	688.92	\$ 688.92
7.3	SUMINISTRO E INSTALACION DE COPLE DE PVC DE 3"	PZA	3.00	2.00	0.00	0.00	2.00	305.56	\$ 611.12
7.4	SUMINISTRO E INSTALACION DE JUNTA GIBAUT COMPLETA DE 3"	PZA	3.00	0.00	0.00	0.00	0.00	753.75	\$ -
7.5	SUMINISTRO DE MATERIALES Y ELABORACION DE ATRAQUE DE CONCRETO SIMPLE (30X30X30) FC=150 KG/M2	PZA	5.00	0.00	0.00	0.00	0.00	164.04	\$ 492.12

REPRESENTANTE LEGAL:

ARQ. MARTIN ALBERTO DAGNINO FONSECA

SUPERVISOR

ING. OMAR ALFONSO GOMEZ LOPEZ

DIRECTOR GENERAL DE OBRAS Y SERVICIOS PUBLICOS  
ARQ. ESALDO LOPEZ BOJORQUEZDIRECTOR DE OBRAS PUBLICAS  
ARQ. CRUZ ANTONIO PEÑUELAS MONTOYA





OBRA: PAVIMENTO CON CONCRETO HIDRAULICO Y GUARNICIONES TIPO "I" PARA LA CALLE IGUALDAD ENTRE CALLE LIBERTAD Y CONTRATI MGU006/OP/ICAPUFE/MUNICIPAL/2022 BLVD. MIGUEL LEYSON PEREZ, EN LA CUIDAD DE GUASAVE, ESTADO DE SINALOA.										
UBICACIÓN: CALLE IGUALDAD ENTRE CALLE LIBERTAD Y BLVD. MIGUEL LEYSON PEREZ, EN LA CIUDAD DE IMPORTE DEL CONTRATO: \$3,367,035.56 + I.V.A.										
CONTRATISTA: DAGBA CONSTRUCTORA S.A. DE C.V.										
PERIODO DEL CONTRATO 29 de agosto de 2022 AL 11 de diciembre de 2022										
CONTRATO: MGU006/OP/ICAPUFE/MUNICIPAL/2022										
FECHA: 19 de octubre de 2022										
PERIODO DE ESTIMACION: DEL 29 de agosto de 2022 AL 15 de octubre de 2022										
No. DE OBRA										
CLAVE	CONCEPTO		UNIDAD	SEGUN PROYECTO	HASTA ESTA ESTIMACION	HASTA ESTIM. ANTERIOR	EXCEDENTE	DE ESTA ESTIM.	P.U.	IMPORTE
8.-										
	8.1	TOMAS DOMICILIARIAS EXCAVACION Y RELLENO COMPACTADO PARA LA INSTALACION DE MATERIALES EN TOMA DOMICILIARIA.	ML	128.40	142.40	0.00	14.00	142.40	123.32	\$ 52,423.78
	8.2	SUMINISTRO E INSTALACION DE TUBERIA EXTRUPAK RD-9 EN TOMA DOMICILIARIA.	ML	128.40	142.40	0.00	14.00	142.40	33.22	\$ 4,730.53
8.3	SUMINISTRO E INSTALACION DE MATERIALES EN REPOSICION DE TOMA DOMICILIARIA. INCLUYE: 1 ABRAZADERA DE 3" CON SALIDA DE 1/2", 1 LLAVE DE INSERCIÓN, 1 LLAVE DE BANQUETA, TODOS LOS MATERIALES CON DIAMETRO DE 1/2" Y MANO DE OBRA.	LOTE	24.00	24.00	0.00	0.00	0.00	24.00	1,255.52	\$ 30,132.48
9.-										
	9.1	SISTEMA DE DRENAJE SANITARIO. PRELIMINARES TRAZO Y NIVELACION CON LA FINALIDAD DE EFECTUAR TRABAJOS DE ALCANTARRILLADO SANITARIO, ESTABLECIENDO BANCOS DE NIVEL A UN MAXIMO DE 3.00 MTS. ENTRE BANCO Y BANCO.	ML	217.60	214.81	0.00	0.00	214.81	6.07	\$ 356,213.93
	9.2	EXCAVACION A MAQUINA EN MATERIAL TIPO COMUN SECO EN ZONA "B" DE 0.00 A 2.00 MTS. DE PROFUNDIDAD.	M3	237.62	242.70	0.00	0.00	242.70	57.21	\$ 13,884.87
9.3	PLANTILLA DE ARENA DE 10 CMS DE ESPESOR, APISONADA Y COMPACTADA CON PISON DE MANO.	M3	13.06	12.89	0.00	0.00	0.00	12.89	566.67	\$ 7,304.38
9.4	RELLENO ACOSTILLADO Y COMPACTADO AL 95% PROCTOR CON EQUIPO MECANICO. CON MATERIAL SELECCIONADO PRODUCTO DE LA EXCAVACION, DE 30 CMS ARRIBA DE LOMO DE TUBERIA INCLUYE PRUEBA DE LABORATORIO.	M3	65.70	57.89	0.00	0.00	0.00	57.89	126.20	\$ 7,305.72
9.5	RELLENO CON MATERIAL SELECCIONADO PRODUCTO DE LA EXCAVACION, COMPACTADO EN CAPAS NO MAYORES A 20 CMS HASTA NIVEL DE RASANTE DE DESPLANTE DE PAVIMENTO	M3	151.81	164.95	0.00	0.00	0.00	164.95	153.13	\$ 25,258.79
9.15	BOMBA DE ACHIQUE CON MOTOBOMBA DE 3" DIAM	HRS	250.00	250.00	0.00	0.00	0.00	250.00	113.29	\$ 28,322.50
9.88	LIMPIEZA Y DESAZOLVE FINO DE CARCAMO, COLECTORES O ATARJEAS POR MEDIO DE EQUIPO TIPO VACTOR.	HRS	15.00	15.00	0.00	0.00	0.00	15.00	2,906.30	\$ 43,594.50
10.-										
	10.1	TUBERIAS SUMINISTRO DE TUBERIA DE PVC DE 8" SERIE 20.	ML	217.60	214.81	0.00	0.00	214.81	279.17	\$ 63,888.79
	10.2	INSTALACION, JUNTEO Y PRUEBA DE TUBERIA DE PVC DE 8" SERIE 20.	ML	217.60	214.81	0.00	0.00	214.81	18.25	\$ 59,968.51

REPRESENTANTE LEGAL:  
ARQ. MARTIN ALBERTO DAGNINO FONSECA

DIRECTOR GENERAL DE OBRAS Y SERVICIOS PUBLICOS  
ARQ. ESAB HERNANDEZ BOJARDI

SUPERVISOR  
ING. OMAR ALFONSO GOMEZ LOPEZ

DIRECTOR DE OBRAS PUBLICAS  
ARQ. CRUZ ANTONIO PEÑUELAS MONTOYA



<b>OBRA:</b> PAVIMENTO CON CONCRETO HIDRAULICO Y GUARNICIONES TIPO "L" PARA LA CALLE IGUALDAD ENTRE CALLE LIBERTAD Y CONTRATI MGU006/OP/CAPUFE/MUNICIPAL/2022 <b>BLVD. MIGUEL LEYSON PEREZ, EN LA CUIDAD DE GUASAVE, ESTADO DE SINALOA.</b>									
<b>UBICACIÓN:</b> CALLE IGUALDAD ENTRE CALLE LIBERTAD Y BLVD. MIGUEL LEYSON PEREZ, EN LA CIUDAD DE IMPORTE DEL CONTRATO: \$3,367,035.56 + I.V.A. <b>GUASAVE, ESTADO DE SINALOA.</b>									
<b>CONTRATISTA:</b> DAGBA CONSTRUCTORA S.A. DE C.V.									
<b>No DE ESTIMACION</b>									
<b>PERIODO DE ESTIMACION:</b> DEL 29 de agosto de 2022 AL 11 de diciembre de 2022 <b>No. DE OBRA</b>									
<b>FECHA:</b> 19 de octubre de 2022									
CLAVE	CONCEPTO	UNIDAD	SEGIN PROYECTO	HASTA ESTA ESTIMACION	HASTA ESTIMI. ANTERIOR	EXCEDENTE	DE ESTA ESTIM.	P.U.	IMPORTE
11.-	<b>OBRAS ACCESORIAS</b>								
1124	SUMINISTRO DE MATERIALES Y CONSTRUCCIÓN DE POZO DE VISITA TIPO COMUN A BASE DE TABIQUE RECOCIDO, JUNTEADO CON MORTERO CEM-ARENA 1:3, ACABADO INTERIOR PULIDO CON CEMENTO ARENA 1:3 CON LLANA METALICA INCLUYE: FABRICACIÓN DE BASE DE TABIQUE ROJO RECOCIDO, MEDIA CAÑA, COLOCACION DE PLANTILLA DE GRAVA ARENA, ESCALONES DE VARILLA DE 1" DE DIAM; EXCAVACIONES Y RELLENOS PARA UNA PROFUNDIDAD DE 1.50 MTS	PZA	5.00 ✓	0.00	0.00	0.00	0.00	7,316.61 ✓	\$ 652.61
11.4	SUMINISTRO DE BROCAL Y TAPA DE ACERO PARA POZO DE VISITA.	PZA	5.00 ✓	0.00	0.00	0.00	0.00	6,113.16 ✓	\$ -
11.5	SUMINISTRO E INSTALACION DE MATERIALES EN INTERCONEXION A POZO DE VISITA EXISTENTE.	PZA	5.00 ✓	1.00	0.00	0.00	1.00	652.61 ✓	\$ 652.61
12.-	<b>DESCARGAS DOMICILIARIAS</b>								
12.1	CONSTRUCCION DE DESCARGA DOMICILIARIA CON TUBERIA DE 6" SERIE 20, INTERCONECTADA A TUBERIA DE 8" SERIE 20, INCLUYE: EXCAVACION, PLANTILLA, ACOSTILLADO Y VOLTEO.	ML	140.40 ✓	132.00	0.00	0.00	132.00	170.50 ✓	\$ 164,697.87
12.2	SUMINISTRO DE TUBERIA DE PVC DE 6" SERIE 20 PARA CONSTRUCCION DE DESCARGA DOMICILIARIA.	ML	140.40 ✓	132.00	0.00	0.00	132.00	187.66 ✓	\$ 24,771.12
12.3	SUMINISTRO E INSTALACION DE PIEZAS ESPECIALES PARA DESCARGA DOMICILIARIA DE 6" PARA SER INTERCONECTADAS A TUBERIA DE 8" SERIE 20; CODO DE PVC DE 45°X6" Y YEE DE 8°X6".	LOTE	24.00 ✓	23.00	0.00	0.00	23.00	1,593.45 ✓	\$ 36,649.35
12.4	SUMINISTRO DE MATERIALES Y CONSTRUCCION DE REGISTROS DE 0.60 X 0.40 MTS DE PROFUNDIDAD VARIABLE. A BASE DE TABIQUE ROJO RECOCIDO JUNTEADO CON MORTERO CEMENTO-ARENA PROPORCION 1:3 CON BASE DE CONCRETO DE 0.10 MTS. DE ESPESOR ACABADO INTERIOR PULIDO CON CEMENTO- ARENA 1:3 Y MARGO Y CONTRAMARCO CON SOLERA DE 3" A 45° Y TAPA CON CONCRETO F'C= 200 KG/CM2 REFORZADA CON VARILLA DE 3/8" CORRUGADA @10 CM. INCLUYE EXCAVACIONES Y RELLENOS.	PZA	24.00 ✓	23.00	0.00	0.00	23.00	3,511.80 ✓	\$ 80,771.40

**DIRECTOR DE OBRAS PUBLICAS**  
**ARQ. CRUZ ANTONIO PEÑUELAS MONTOYA**





OBRA: PAVIMENTO CON CONCRETO HIDRAULICO Y GUARNICIONES TIPO "L" PARA LA CALLE IGUALDAD ENTRE CALLE LIBERTAD Y CONTRATI MGU006/OP/CAPIUFE/MUNICIPAL/2022  
BLVD. MIGUEL LEYSON PEREZ, EN LA CUIDAD DE GUASAVE, ESTADO DE SINALOA.

UBICACIÓN: CALLE IGUALDAD ENTRE CALLE LIBERTAD Y BLVD. MIGUEL LEYSON PEREZ, EN LA CIUDAD DE IMPORTE DEL CONTRATO: \$3,367,035.56 + I.V.A.

CONTRATISTA: DAGBA CONSTRUCTORA S.A. DE C.V.

PERIODO DEL CONTRATO 29 de agosto de 2022 AL 11 de diciembre de 2022

No DE ESTIMACION DEL 1 29 de agosto de 2022 AL 15 de octubre de 2022  
No. DE OBRA PERIODO DE ESTIMACION: DEL 29 de agosto de 2022 AL 15 de octubre de 2022  
FECHA: 19 de octubre de 2022

CLAVE	CONCEPTO	UNIDAD	SEGUN PROYECTO	HASTA ESTA ESTIMACION	HASTA ESTIM. ANTERIOR	EXCEDENTE	DE ESTA ESTIM.	P.U.	IMPORTE
13.00	<b>ALUMBRADO</b>								
13.25	SUMINISTRO E INST. DE POLIDUCTO NARANJA REFORZADO DE 38 MM (1 1/4) INCLUYE EXCAVACION EN TERRENO TIPO II. CONCRETO FC=100 KG/CM2. RELLENO CON MATERIAL PRODUCTO DE LA EXCAVACION, MANO DE OBRA, HERRAMIENTA Y EQUIPO	ML	190.00 ✓	0.00	0.00	0.00		26.33 ✓	\$ -
13.29	SUMINISTRO E INST. DE CABLE AL XLP 2+1 CAL. 6 SUBTERRANEO INCLUYE MANO DE OBRA, HERRAMIENTA Y EQUIPO	ML	190.00 ✓	0.00	0.00	0.00		69.80 ✓	\$ -
13.30	SUMINISTRO E INSTALACION DE ALIMENTADOR PARA MURETE INCLUYE: CABLE THW CAL. 4, VATHW. CAL. 6, CABLE COBRE DESNUDO CAL. 8, TUBO PVC PESADO DE 1-1/2 EXCAVACION ENTERRENO TIPO II, CONCRETO FC=100 KG/CM2, MANO DE OBRA, HERRAMIENTA Y EQUIPO.	MTS	17.00 ✓	0.00	0.00	0.00		524.63 ✓	\$ -
13.31	SUMINISTRO E INST. DE SISTEMA DE TIERRA PARA FINAL DE CIRCUITO, INCLUYE: VARILLA PARA TIERRA 5/8" X 1.5 MTS. NORMAL, CONECTOR PARA VARILLA DE TIERRA MECANICO, MANO DE OBRA, HERRAMIENTA Y EQUIPO.	PZA.	3.00 ✓	0.00	0.00	0.00		687.09 ✓	\$ -
13.32	SUMINISTRO E INST. DE REGISTRO DE CONCRETO DE 40X40X40 CMS MEDIDAS EXTERIORES CON MARCO Y CONTRA MARCO DE FE, ANGULO 1 1/2 X 1/8" Y 1 1/4" X 1/8" INCLUYE MANO DE OBRA, HERRAMIENTA Y EQUIPO	PZA.	9.00 ✓	0.00	0.00	0.00		1,107.32 ✓	\$ -
13.33	SUMINISTRO Y COLOCACION DE MURETE PREGOLADO PARA ALQJAR EQUIPO DE MEDICION, CONTROL Y RELEVADOR DE TIEMPO 0-5 HRS, INCLUYE: TUBOS CENTRO DE CARGA, INTERRUPTORES, GABINETES, PUERTA DE PROTECCION Y TODO LO NECESARIO PARA SU MEJOR FUNCIONAMIENTO.	PZA.	1.00 ✓	0.00	0.00	0.00		20,992.94 ✓	\$ -
13.26	PAGO C.F.E POR CONTRATACION	LOTE	1.00 ✓	0.00	0.00	0.00	0.00	5,186.59 ✓	\$ -
13.27	PAGO POR UNIDAD VERIFICACION	LOTE	1.00 ✓	0.00	0.00	0.00	0.00	15,559.77 ✓	\$ -
13.28	SUMINISTRO E INSTALACION UN LUMINARIO ELEKTRA DE LED 60 W/ C/FOTOCELDA, 140 LW EN POSTE FE CONICO OCTAGONAL 9 MTS, INCLUYE: LAMPARA BASE PIRAMIDAL 40X90X90, CABLE PINTURA, TORNILLERIA Y TODO LO NECESARIO PARA SU BUEN FUNCIONAMIENTO.	PZA.	7.00 ✓	0.00	0.00	0.00		29,436.73 ✓	\$ -
14.00	<b>TRABAJOS FINALES</b>								
14.20	RETIRO DE TAPONES EN LOS EXTREMOS Y BARRIDO TOTAL DE LOS MISMOS	M3	42.00 ✓	0.00	0.00	0.00		183.25 ✓	\$ -
14.30	LIMPIEZA TOTAL DE LA OBRA INCLUYE: LA MANO DE OBRA NECESARIA	M2	2,878.48 ✓	0.00	0.00	0.00		1.08 ✓	\$ -

REPRESENTANTE LEGAL  
ARQ. MARTIN ALBERTO DAGNINO FONSECA

DIRECTOR GENERAL DE OBRAS Y SERVICIOS PUBLICOS  
ARQ. ESARUELOZ ACURIOQUEZ

SUPERVISOR  
ING. OMAR ALFONSO GOMEZ LOPEZ

DIRECTOR DE OBRAS PUBLICAS  
ARQ. CRUZ ANTONIO BENUELAS MONTOYA



[illegible]





DIRECCION DE OBRAS PUBLICAS



**NUMEROS GENERADORES**  
**VOLUMEN DE OBRA**

**VOLUMEN DE OBRA**

[illegible]





**Guasave**  
DISCRAZON POR  
IVANOS JUNTOS!  
C/ ALFONSO DE E. 1011-1012

DIRECCION DE OBRAS PUBLICAS

**NUMEROS GENERADORES**  
**VOLUMEN DE OBRA**

[illegible]







# NUMEROS GENERADORES

**H. AYUNTAMIENTO DE GUASAVE**  
**DIRECCION GENERAL DE OBRAS Y SERVICIOS PUBLICOS**  
**DIRECCION DE OBRAS PUBLICAS**

**VOLUMENES DE OBRA**

19 de octubre de 2022 HOJA Nº: 01 DE: 01

DE: 01

PAVIMENTO CON CONCRETO HIDRAULICO Y GUARNICIONES TIPO "L" PARA LA CALLE IGUALDAD ENTRE CALLE LIBERTAD Y BLVD. MIGUEL LEYSON PEREZ, EN LA CIUDAD DE GUASAVE, ESTADO DE SINALOA.

[illegible]

REVISÓ

**ACCEPTA**

**ING. OMAR ALFONSO GOMEZ LOPEZ**  
**SUPERVISOR**

**ARQ. MARTIN ALBERTO DAGNINO FONSECA**  
**REPRESENTANTE LEGAL:**





 <b>H AYUNTAMIENTO DE GUASAVE</b> DIRECCION DE OBRAS PUBLICAS		<b>CONTRATO</b> MGU006/OPI/CAPUFE/MUNICIPAL/2022	<b>HOJA</b> 1 DE 2
<b>TIPO DE OBRA</b> CONSTRUCCION DE PAVIMENTO CON CONCRETO HIDRAULICO		<b>UNIDAD</b> PARA LA CALLE IGUALDAD	
<b>LOCALIDAD</b> ENTRE CALLE LIBERTAD Y BLVD. MIGUEL LEYSON PEREZ, EN LA CUIDAD DE GUASAVE, ESTADO DE SINALOA.		<b>FECHA</b> 19/10/2022	
<b>CONTRATISTA:</b> DAGBA CONSTRUCTORA S.A. DE C.V.		<b>NIVEL</b> MODIFICACION	
<b>PLANO</b> PARTIDA	<b>CUERPO</b> PERIODO DE EJECUCION	<b>MODIFICACION</b> No DE ESTIMACION	
29-ago-22	AL	1	
<b>No. DE OBRA</b>		<b>NOTAS DE BITACORA</b>	

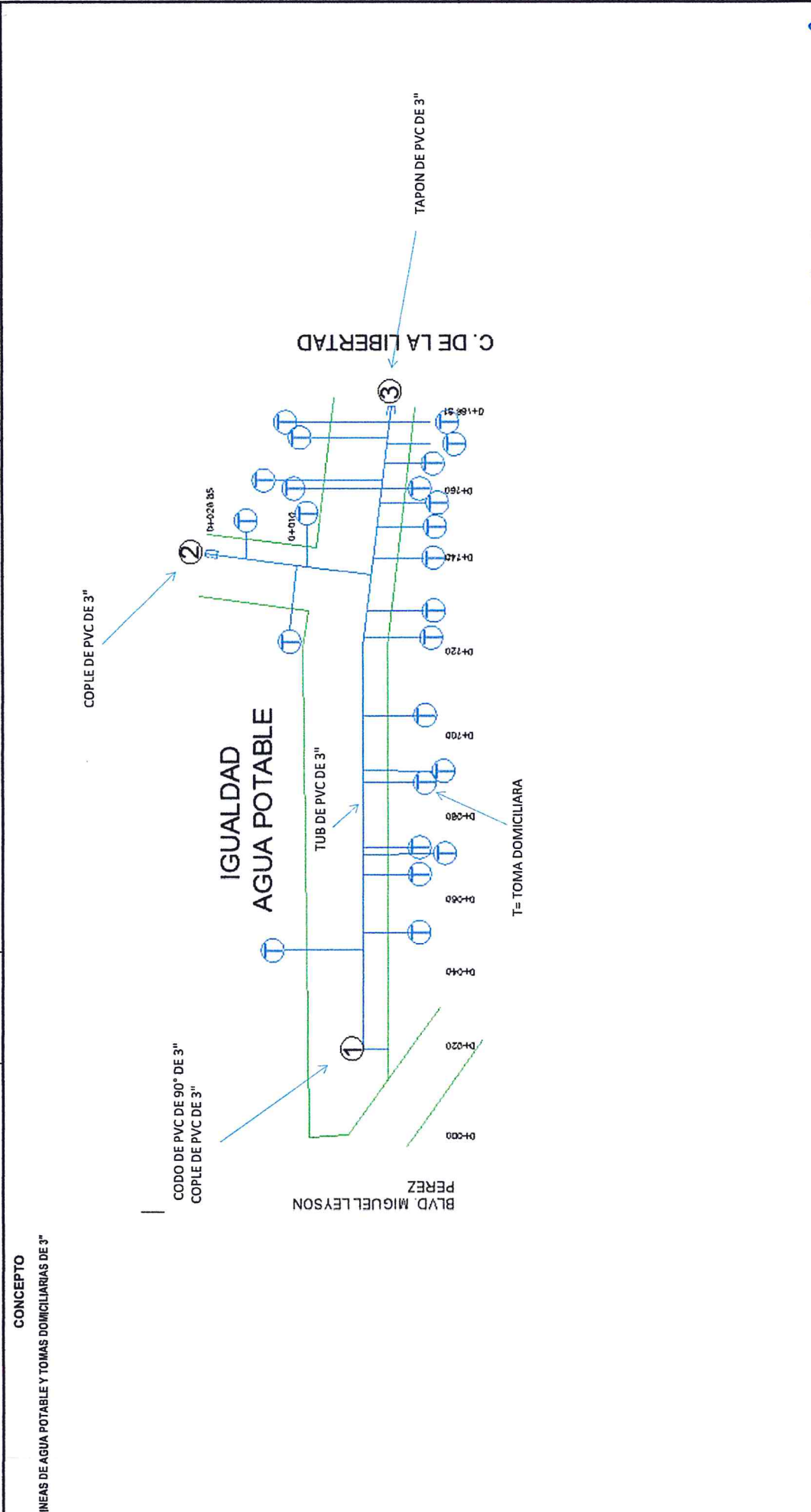

<b>OBSERVACIONES</b>	<b>RESPONSABLE</b> ING. OMAR ALFONSO GOMEZ LOPEZ	<b>ACEPTA</b> ARQ. MARTIN ALBERTO DAGNINO FONSECA	<b>REPRESENTANTE LEGAL:</b> ARQ. MARTIN ALBERTO DAGNINO FONSECA
<b>FIRMA</b>	<b>FIRMA</b>	<b>FIRMA</b>	<b>FIRMA</b>





GOBIERNO DEL ESTADO DE SINALOA

**H. AYUNTAMIENTO DE GUASAVE**

DIRECCION DE OBRAS PUBLICAS

**CONTRATO** MGU006/OPI/CAPUFE/MUNICIPAL/2022

**TIPO DE OBRA** CONSTRUCCION DE PAVIMENTO CON CONCRETO HIDRAULICO

**LOCALIDAD** PAVIMENTO CON CONCRETO HIDRAULICO Y GUARNICIONES TIPO "L" PARA LA CALLE IGUALDAD ENTRE CALLE LIBERTAD Y BLVD. MIGUEL LEYSON PEREZ, EN LA CIUDAD DE GUASAVE, ESTADO DE SINALOA.

**CONTRATISTA:** DAGBA CONSTRUCTORA S.A. DE C.V.

**PLANO** 01 CUERPO

**PARTIDA** PERIODO DE EJECUCION

**No. DE OBRA** 29-ago-22

**MODIFICACION** 15-oct-22

**NOTAS DE BITAGORA**

**HOJA** 2 DE 2

**UNIDAD**

**FECHA** 19/10/2022

**CONCEPTO**

LINEA DE DRENAJE SANITARIO Y DESCARGAS DOMICILIARIAS

☐ AMPLIACION

☐ ACLARACION

☐ MODIFICACION

**CROQUIS DE OBRA CIVIL**

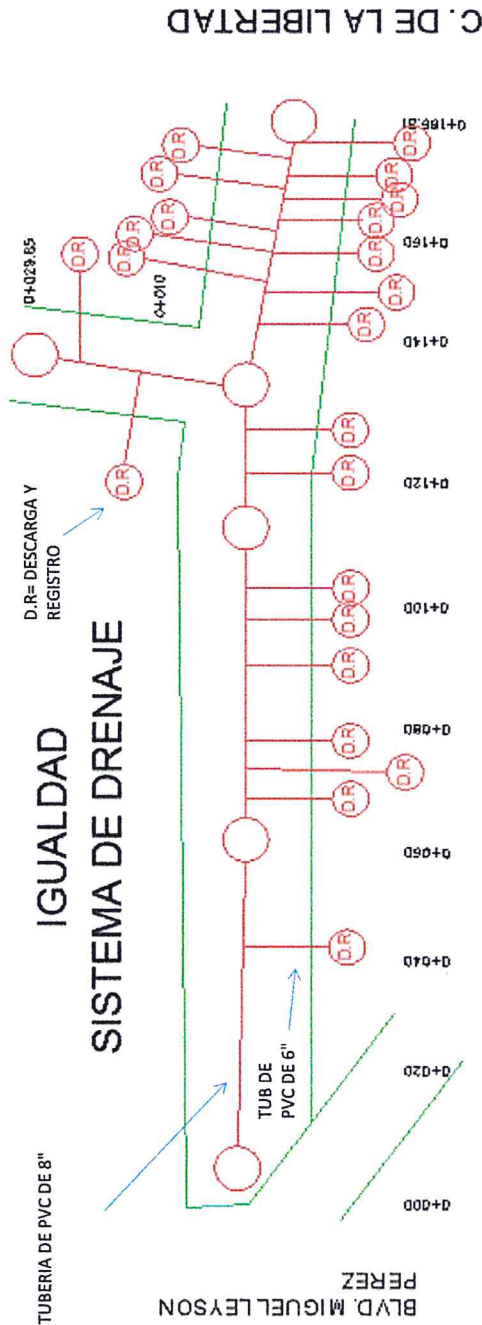

OBSERVACIONES	RESPONSABLE	SUPERVISOR	ACEPTA	REPRESENTANTE LEGAL:
	ING. OMAR ALFONSO GOMEZ LOPEZ	ING. OMAR ALFONSO GOMEZ LOPEZ	ARQ. MARTIN ALBERTO DAGNINO FONSECA	
	FIRMA	FIRMA		





**H. AYUNTAMIENTO DE GUASAVE**  
**DIRECCION GENERAL DE OBRAS Y SERVICIOS PUBLICOS**  
**DIRECCION DE OBRAS PUBLICAS**



OBRA **PAVIMENTO CON CONCRETO HIDRAULICO Y GUARNICIONES TIPO "L" PARA LA CALLE IGUALDAD ENTRE CALLE LIBERTAD Y BLVD. MIGUEL LEYSON PEREZ, EN LA CUIDAD DE GUASAVE, ESTADO DE SINALOA.**

CONTRATO **MGU006/OP/CAPUFE/MUNICIPAL/2022**

No. DE OBRA

CONTRATISTA

**DAGBA CONSTRUCTORA S.A. DE C.V.**

No DE ESTIMACION 1

PERIODO EJECUCION: DEL

**29 de agosto de 2022**

AL

**15 de octubre de 2022**

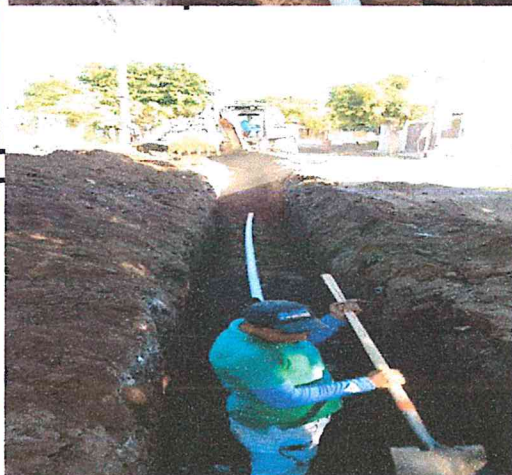





**H. AYUNTAMIENTO DE GUASAVE**  
**DIRECCION GENERAL DE OBRAS Y SERVICIOS PUBLICOS**  
**DIRECCION DE OBRAS PUBLICAS**



OBRA PAVIMENTO CON CONCRETO HIDRAULICO Y GUARNICIONES TIPO "L" PARA LA CALLE IGUALDAD ENTRE CALLE LIBERTAD Y BLVD. MIGUEL LEYSON PEREZ, EN LA CUIDAD DE GUASAVE, ESTADO DE SINALOA.

CONTRATO MGU006/OP/CAPUFE/MUNICIPAL/2022

No. DE OBRA

CONTRATISTA

DAGBA CONSTRUCTORA S.A. DE C.V.

No DE ESTIMACION

PERIODO EJECUCION: DEL

29 de agosto de 2022

AL

15 de octubre de 2022







**H. AYUNTAMIENTO DE GUASAVE**  
**DIRECCION GENERAL DE OBRAS Y SERVICIOS PUBLICOS**  
**DIRECCION DE OBRAS PUBLICAS**



OBRA PAVIMENTO CON CONCRETO HIDRAULICO Y GUARNICIONES TIPO "L" PARA LA CALLE IGUALDAD ENTRE CALLE LIBERTAD Y BLVD. MIGUEL LEYSON PEREZ, EN LA CIUDAD DE GUASAVE, ESTADO DE SINALOA.

CONTRATO MGU006/OP/CAPUFE/MUNICIPAL/2022

No. DE OBRA

CONTRATISTA

DAGBA CONSTRUCTORA S.A. DE C.V.

No DE ESTIMACION

PERIODO EJECUCION: DEL

29 de agosto de 2022

AL

15 de octubre de 2022

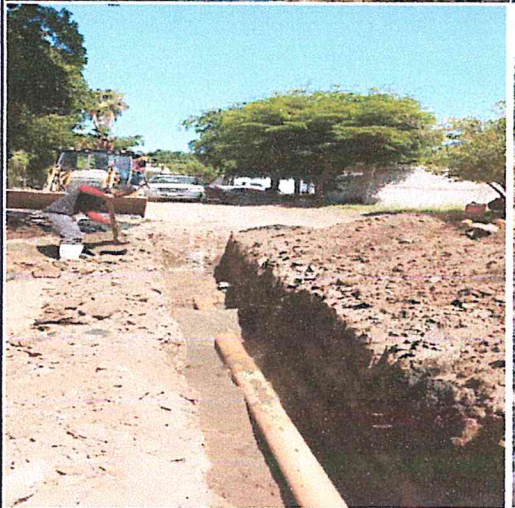





**H. AYUNTAMIENTO DE GUASAVE**  
**DIRECCION GENERAL DE OBRAS Y SERVICIOS PUBLICOS**  
**DIRECCION DE OBRAS PUBLICAS**



OBRA **PAVIMENTO CON CONCRETO HIDRAULICO Y GUARNICIONES TIPO "L" PARA LA CALLE IGUALDAD ENTRE CALLE LIBERTAD Y BLVD. MIGUEL LEYSON PEREZ, EN LA CUIDAD DE GUASAVE, ESTADO DE SINALOA.**

CONTRATO **MGU006/OP/CAPUFE/MUNICIPAL/2022**

No. DE OBRA

CONTRATISTA

**DAGBA CONSTRUCTORA S.A. DE C.V.**

No DE ESTIMACION

PERIODO EJECUCION: DEL

**29 de agosto de 2022**

AL

**15 de octubre de 2022**







**H. AYUNTAMIENTO DE GUASAVE**  
**DIRECCION GENERAL DE OBRAS Y SERVICIOS PUBLICOS**  
**DIRECCION DE OBRAS PUBLICAS**



OBRA **PAVIMENTO CON CONCRETO HIDRAULICO Y GUARNICIONES TIPO "L" PARA LA CALLE IGUALDAD ENTRE CALLE LIBERTAD Y BLVD. MIGUEL LEYSON PEREZ, EN LA CUIDAD DE GUASAVE, ESTADO DE SINALOA.**

CONTRATO **MGU006/OP/CAPUFE/MUNICIPAL/2022**

No. DE OBRA

CONTRATISTA

**DAGBA CONSTRUCTORA S.A. DE C.V.**

No DE ESTIMACION

PERIODO EJECUCION: DEL

**29 de agosto de 2022**

AL

**15 de octubre de 2022**





LA EMPRESA DECIDIÓ INICIAR CON RECURSOS PROPIOS YA QUE NO SE LE OTORGABA EL ANTICIPO SE INICIA CON LOS SONDEOS EN LOS POZOS EXISTENTES LAS ATARJEAS Y LA LÍNEA DE AGUA POTABLE. SE TIENE QUE EL RESULTADO DEL SONDEO DE LOS POZOS OSCILA ENTRE 1.88, 1.89 Y 1.91 MTS. POR LO QUE SE CONSTRUIRÁN DENTRO DEL TRAMO A PAVIMENTAR DOS POZOS CONSIDERANDO SU INTERCONEXIÓN A LA TUBERÍA EXISTENTE EN LOS APROCHES DE LAS CALLES.

SE PIDE A LA EMPRESA ELABORE LAS TARJETAS DE PRECIOS UNITARIOS EXTRAORDINARIOS NO CONTEMPLADOS DENTRO DEL PROYECTO ORIGINAL UNA VEZ QUE SE HAGA LA LOS SONDEOS TRAZOS Y TODO LO QUE SE REQUIERE EN LOS TRABAJOS INICIALES PARA UNA VEZ QUE SE HAYA CHECADO QUE TRABAJOS SE REQUIEREN Y NO ESTÉN EN EL PROYECTO ORIGINAL ELABORAR UN COMPARATIVO PARA VALORAR SI E RECURSO CON EL QUE SE CUANTA SE PODRÁ EJECUTAR OBRA EXTRAORDINARIA EN CASO DE SER NECESARIO.

30 DE AGOSTO DE 2022

SE INICIAN LOS TRABAJOS DE TRAZO UNA VEZ QUE SE TENÍAN LOS SONDEOS Y SE INICIAN LAS EXCAVACIONES PARA INSTALAR LA LÍNEA DE LA ATARJEA ASÍ COMO LOS TRABAJOS DE DESCARGAS DOMICILIARIAS Y REGISTROS SANITARIOS

31 DE AGOSTO DE 2022

CONTINUÁN LOS TRABAJOS DE EXCAVACIONES ASÍ COMO LA PLANTILLA Y LA COLOCACIÓN DE TUBERÍA DE ATARJEAS INSTALANDO TAMBIÉN LAS OBRAS ACCESORIAS COMO SON LA "Y" Y TODOS SUS ADITAMENTOS

ASIMISMO SE INICIA CON LA INSTALACIÓN DE LAS DESCARGAS DOMICILIARIAS, INICIANDO CON LAS EXCAVACIONES Y LA COLOCACIÓN DE TUBERÍA DE PVC DE 6"

01 DE SEPTIEMBRE DE 2022

CONTINUÁN LOS TRABAJOS DE EXCAVACIONES ASÍ COMO LA PLANTILLA Y LA COLOCACIÓN DE TUBERÍA DE ATARJEAS INSTALANDO TAMBIÉN LAS OBRAS ACCESORIAS COMO SON LA "Y" Y TODOS SUS ADITAMENTOS.

ARCHIVOS ADJUNTOS

ASIMISMO SE INICIA CON LA INSTALACIÓN DE LAS DESCARGAS DOMICILIARIAS, INICIANDO CON LAS EXCAVACIONES Y LA COLOCACIÓN DE TUBERÍA DE PVC DE 6".

02 DE SEPTIEMBRE DE 2022

ESTE DÍA SE SUSPENDEN LOS TRABAJOS POR MOTIVO DE LAS LLUVIAS.

03 DE SEPTIEMBRE DE 2022

ESTE DÍA NO SE TRABAJÓ DEBIDO A LAS CONDICIONES DEL TERRENO QUE QUEDO EN MAL ESTADO POR LAS LLUVIAS.

05 DE SEPTIEMBRE DE 2022

ESTE DÍA SE CONTINÚA SIN TRABAJAR DEBIDO A LAS CONDICIONES DEL TERRENO QUE QUEDO EN MAL ESTADO POR LAS LLUVIAS.

6 SEPTIEMBRE DEL 2022

ESTE DÍA SE CONTINÚA SIN TRABAJAR DEBIDO A LAS CONDICIONES DEL TERRENO QUE QUEDO EN MAL ESTADO POR LAS LLUVIAS.

07 DE SEPTIEMBRE DE 2022

Nota creada por: OMAR ALFONSO GOMEZ LOPEZ (RESIDENTE ESTATAL)

ESTE DÍA SE CONTINÚA SIN TRABAJAR DEBIDO A LAS CONDICIONES DEL TERRENO QUE QUEDO EN MAL ESTADO POR LAS LLUVIAS.

Firmada por: OMAR ALFONSO GOMEZ LOPEZ RESIDENTE ESTATAL 28 de noviembre de 2022 a las 14:48

8 DE SEPTIEMBRE DE 2022

ESTE DÍA SE CONTINÚA SIN TRABAJAR DEBIDO A LAS CONDICIONES DEL TERRENO QUE QUEDO EN MAL ESTADO POR LAS LLUVIAS.



9 SEPTIEMBRE DEL 2022

SE REANUDAN LOS TRABAJOS DE COLOCACIÓN DE LÍNEA DE ATARJEA JUNTO CON SUS OBRAS ACCESORIAS CABE MENCIONAR QUE MIENTRAS SE EJECUTAN LOS TRABAJOS DE LA INSTALACIÓN DE TUBERÍA TODO EL TIEMPO SE ESTUVO APOYANDO CON CAMIÓN VACTOR YA QUE LOS NIVELES DE LOS POSOS ERA BASTANTE ELEVADO Y PRESENTABAN NIVELES DE SATURACIÓN.

12 DE SEPTIEMBRE DE 2022

CONTINÚAN LOS TRABAJOS DE COLOCACIÓN DE LÍNEA DE ATARJEA JUNTO CON SUS OBRAS ACCESORIAS CABE MENCIONAR QUE MIENTRAS SE EJECUTAN LOS TRABAJOS DE LA INSTALACIÓN DE TUBERÍA TODO EL TIEMPO SE ESTUVO APOYANDO CON CAMIÓN VACTOR YA QUE LOS NIVELES DE LOS POSOS ERA BASTANTE ELEVADO Y PRESENTABAN NIVELES DE SATURACIÓN.

15 DE SEPTIEMBRE DE 2022

SE REANUDAN LOS TRABAJOS DE COLOCACIÓN DE LÍNEA DE ATARJEA JUNTO CON SUS OBRAS ACCESORIAS.

19 DE SEPTIEMBRE DE 2022

SE REANUDAN LOS TRABAJOS DE COLOCACIÓN DE LÍNEA DE ATARJEA JUNTO CON SUS OBRAS ACCESORIAS.

22 DE SEPTIEMBRE DE 2022

CONTINÚAN LOS TRABAJOS DE COLOCACIÓN DE LÍNEA DE ATARJEA JUNTO CON SUS OBRAS ACCESORIAS, DE NUEVA CUANTA SE TUVO QUE CONTAR CON EL CAMIÓN VACTOR YA QUE LOS NIVELES DE LOS POSOS ERA BASTANTE ELEVADO Y PRESENTABAN NIVELES DE SATURACIÓN.

26 DE SEPTIEMBRE DE 2022

CONTINÚA LOS TRABAJOS DE ATARJEA Y DESCARGAS DOMICILIARIAS AHORA EN EL CALLEJÓN QUE ENTRONCA A LA CALLE IGUALDAD.

30 DE SEPTIEMBRE DE 2022

CONTINÚA LOS TRABAJOS DE ATARJEA Y DESCARGAS DOMICILIARIAS Y CONCLUYEN EN EL CALLEJÓN QUE ENTRONCA A LA CALLE IGUALDAD.

3 DE OCTUBRE DE 2022

CONTINÚA LOS TRABAJOS DE ATARJEA Y DESCARGAS DOMICILIARIAS SE REALIZAN LAS PRUEBAS DE LA TUBERÍA.

#### ARCHIVOS ADJUNTOS

4 DE OCTUBRE DE 2022

ESTE DÍA SE EJECUTAN LOS TRABAJOS DE RELLENOS HASTA NIVEL DE SUBRASANTE DESPUÉS DE QUE SE REALIZÓ LA PRUEBA DE TUBERÍA.

SE INICIA EL TRAZO DE LA LÍNEA DE AGUA POTABLE Y TOMAS DOMICILIARIAS

5 DE OCTUBRE DE 2022

CONTINÚAN LOS TRABAJOS DE LÍNEAS DE AGUA POTABLE Y TOMAS DOMICILIARIAS CON LAS EXCAVACIONES Y LA COLOCACIÓN DE PLANTILLA DE 5 CMS DE ESPESOR ASÍ COMO LA COLOCACIÓN DE LA TUBERÍA.

8 DE OCTUBRE 2022

CONTINÚAN LOS TRABAJOS DE LÍNEAS DE AGUA POTABLE Y TOMAS DOMICILIARIAS CON LAS EXCAVACIONES Y LA COLOCACIÓN DE PLANTILLA DE 5 CMS DE ESPESOR ASÍ COMO LA COLOCACIÓN DE LA TUBERÍA.

11 DE OCTUBRE DE 2022

CONTINÚAN LOS TRABAJOS DE LÍNEAS DE AGUA POTABLE Y TOMAS DOMICILIARIAS CON LAS EXCAVACIONES Y LA COLOCACIÓN DE PLANTILLA DE 5 CMS DE ESPESOR ASÍ COMO LA COLOCACIÓN DE LA TUBERÍA.

13 DE OCTUBRE DE 2022

CONTINÚAN LOS TRABAJOS DE LÍNEAS DE AGUA POTABLE Y TOMAS DOMICILIARIAS CON LAS EXCAVACIONES Y LA COLOCACIÓN DE PLANTILLA DE 5 CMS DE ESPESOR EN EL ÚLTIMO TRAMO DE LA CALLE, SE REALIZA LA PRUEBA HIDROSTÁTICA TAL COMO LO PIDE LA JUNTA DE AGUA POTABLE Y ALCANTARILLADO DE GUASAVE.

Firmado por OMAR ALFONSO GOMEZ LOPEZ RESIDENTE ESTATAL 28 de noviembre de 2022 a las 14:54

ESTE DÍA SE CHECA LA PRUEBA HIDROSTÁTICA LA CUAL SE CUMPLE CON LO ESPECIFICADO POR LA JUNTA DE AGUA POTABLE Y SE INICIA CON LOS RELLENOS ACOSTILLADOS Y A VOLTEO.



## ACTIVIDADES DIARIAS

EL DÍA 28/11/2022 OMAR ALFONSO GOMEZ LOPEZ, EN RELACIÓN A LOS TRABAJOS OBJETO DE ESTE CONTRATO, QUE SE ENCUENTRAN EN LA ETAPA DE EJECUCIÓN Y SUPERVISIÓN, SUBETAPA GENERALES, RELATIVO AL TEMA ACTIVIDADES COTIDIANAS, EN ESPECÍFICO A: PERIODO DEL 29 DE AGOSTO AL 15 DE OCTUBRE DE 2022, SE INFORMA LO SIGUIENTE: 15 DE OCTUBRE DE 2022  
ESTE DÍA CONTINÚAN Y CONCLUYEN LOS RELLENOS EN EL TRAMO DE LÍNEA DE AGUA POTABLE Y TOMAS DOMICILIARIAS.

## ARCHIVOS ADJUNTOS

Nota creada por: OMAR ALFONSO GOMEZ LOPEZ (RESIDENTE ESTATAL)

Firmada por: OMAR ALFONSO GOMEZ LOPEZ RESIDENTE ESTATAL 28 de noviembre de 2022 a las 14:56

**RESPUESTA A LA SOLICITUD DE APROBACION DE ESTIMACION**

SE AUTORIZA CON FECHA 22/10/2022, LA ESTIMACIÓN N°. 1 DE TRABAJOS EJECUTADOS (NORMAL) CORRESPONDIENTE AL PERIODO DEL 29/08/2022 AL 15/10/2022 POR UN IMPORTE DE: 467,157.63 CUATROCIENTOS SESENTA Y SIETE MIL CIENTO CINCUENTA Y SIETE 63/100 MXN POR TRABAJOS EJECUTADOS.

CON LA PRESENTE ESTIMACIÓN SE LLEGA A LOS SIGUIENTES AVANCES ACUMULADOS:

FÍSICO: 30.00 %

FINANCIERO: \$ 467,157.63 MXN

PORCENTAJE DE AVANCE FINANCIERO: 13.87 %

**ARCHIVOS ADJUNTOS**

Nota creada por: OMAR ALFONSO GOMEZ LOPEZ (RESIDENTE ESTATAL)

Firmada por: OMAR ALFONSO GOMEZ LOPEZ RESIDENTE ESTATAL 28 de noviembre de 2022 a las 15:04