



MUNICIPIO DE MAZATLAN  
 CALLE ANGEL FLORES S/N COLONIA CENTRO MAZATLAN, SIN.

PRESIDENTE MUNICIPAL  
 LIC. EDGAR AUGUSTO GONZÁLEZ ZATARAIN

DIRECTOR DE OBRAS PUBLICAS  
 ING. RIGOBERTO ARAMBURO BOJORQUEZ

SUBDIRECTOR DE OBRAS PUBLICAS:  
 ING. MARTIN GALLARDO NORIEGA

JEFE DEL DEPTO. DE PROYECTO Y TOPOGRAFIA:  
 ING. JUAN CARLOS GALARZA BARRON

INTEGRANTES DEL DEPARTAMENTO DE PROYECTOS:  
 ARO. JESUS IVAN MORENO JIMENEZ  
 ARO. ANA GABRIELA OSUNA RENDON  
 ARO. PALOMA BERENICE MANZANO LOPEZ  
 ARO. MARTIN LOAZA NORIEGA

PROYECTO:  
**PAVIMENTACIÓN DE CALLE  
 PETROLEOS MEXICANOS**  
 ENTRE AVENIDA GABRIEL LEYVA Y CALLE JESUS PINEDA  
 COLONIA KLEIN

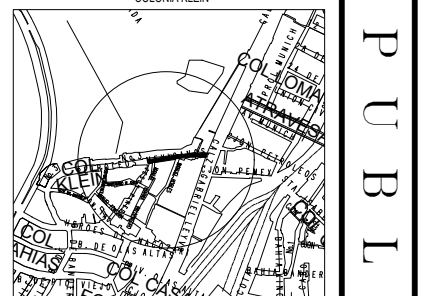

LOCALIZACION

ESCALA: S/E  
 FECHA: DICIEMBRE DEL 2022  
 DISEÑO - DIBUJO: ARO. PALOMA BERENICE MANZANO LOPEZ

LAMINA No. 1  
 CLAVE

OBRAS PUBLICAS

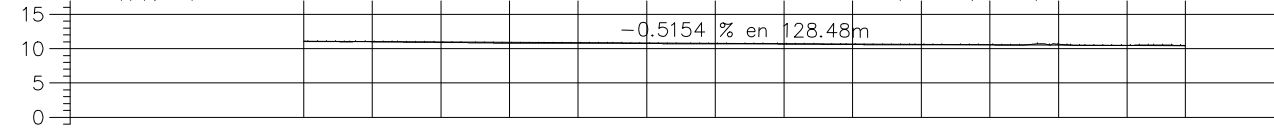
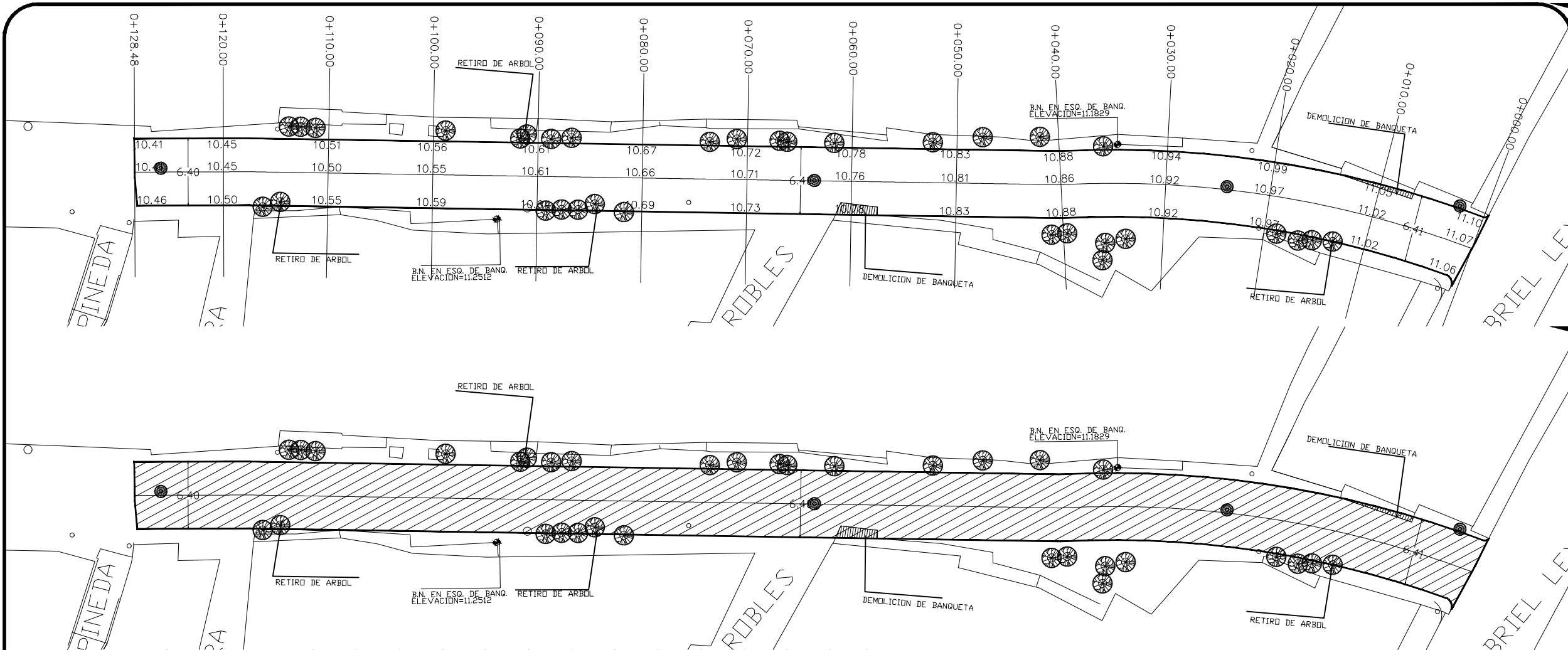

ELEVACION	SUBRASANTE		TERRENO														
	ESPAZAMIENTO	ESPESOR	0+000.00	0+010.00	0+020.00	0+030.00	0+040.00	0+050.00	0+060.00	0+070.00	0+080.00	0+090.00	0+100.00	0+110.00	0+120.00	0+128.48	
VOLUMEN	TERRAPLEN		0.00	0.00	0.00	0.00	0.00	0.00	0.00	0.00	0.00	0.00	0.00	0.00	0.00	0.00	
	CORTE		0.00	39.12	34.98	30.41	29.92	35.04	38.71	34.20	32.31	33.31	34.49	42.52	42.54	29.92	
ESPAZAMIENTO	TERRAPLEN																
	CORTE		0.50	0.49	0.44	0.40	0.44	0.43	0.46	0.47	0.44	0.45	0.49	0.64	0.54	0.50	
ELEVACION	SUBRASANTE		10.57	10.52	10.47	10.42	10.36	10.31	10.26	10.21	10.16	10.11	10.05	10.00	9.95	9.91	
	TERRENO		11.07	11.01	10.91	10.81	10.80	10.74	10.72	10.68	10.60	10.56	10.55	10.64	10.49	10.41	

PERFIL CALLE PETROLEOS MEXICANOS T-1  
 ESCALA HORIZONTAL 1 : 1000  
 ESCALA VERTICAL 1 : 1000  
 TOTAL VOLUMEN CORTE = 457.46m<sup>3</sup>

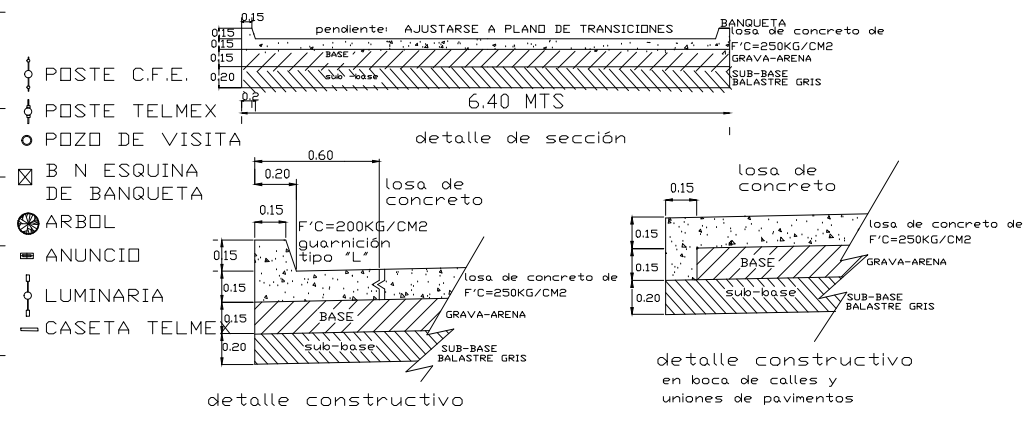

- POSTE C.F.E.
- POSTE TELMEX
- POZO DE VISITA
- ⊠ B N ESQUINA DE BANQUETA
- ⊙ ARBOL
- ▬ ANUNCIO
- LUMINARIA
- ▬ CASETA TELMEX