

0703-C-2022

Arq. José Manuel Acosta Bernal
Director de Estudios y Proyectos

Ing. Fco. Roberto Soto Osuna
Jefe de proyectos de Vialidad

Localización

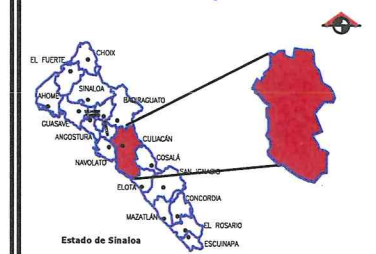

Simbología

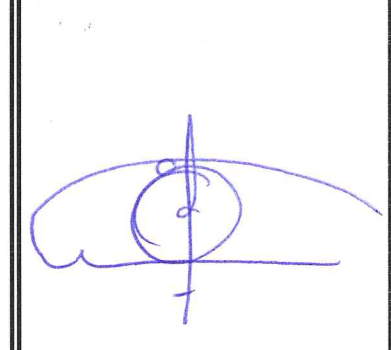

Modificaciones

Fecha	Nombre	Concepto

OBRA: AMPLIACION DE DRENAJE SANITARIO EN LA COL. AMP. BUENOS AIRES
MUNICIPIO: SALVADOR ALVARADO LOCALIDAD: SALVADOR ALVARADO
CONTENIDO: AMPLIACION DE DRENAJE SANITARIO EN LA COL. AMP. BUENOS AIRES
DIBUJO: DEPTO VIALIDADES
ESCALA: INDICADA
FECHA: MARZO 2022 PLANO: 1 DE 1

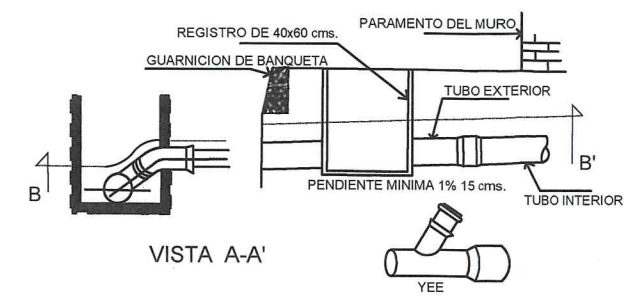
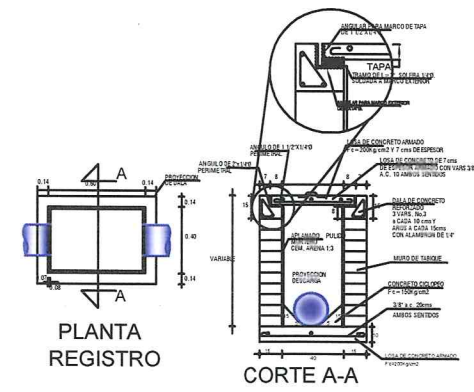

DESCARGA DOMICILIARIA

SIMBOLOGIA:

	EXISTENTE	PROYECTO
ATARJEA DE 20 CM. (8")		
POZO DE VISITA TIPO COMUN		
POZO DE VISITA TIPO CABEZA		
LONGITUD-PENDIENTE-DIAMETRO		3-13-20
COTA DE TERRENO, PROF. DE POZO, NOTAS Y PUNTAS		28.04 / 72 / 27.31
NOMENCLATURA		10
DESCARGA DOMICILIARIA		

SEÑALAMIENTOS

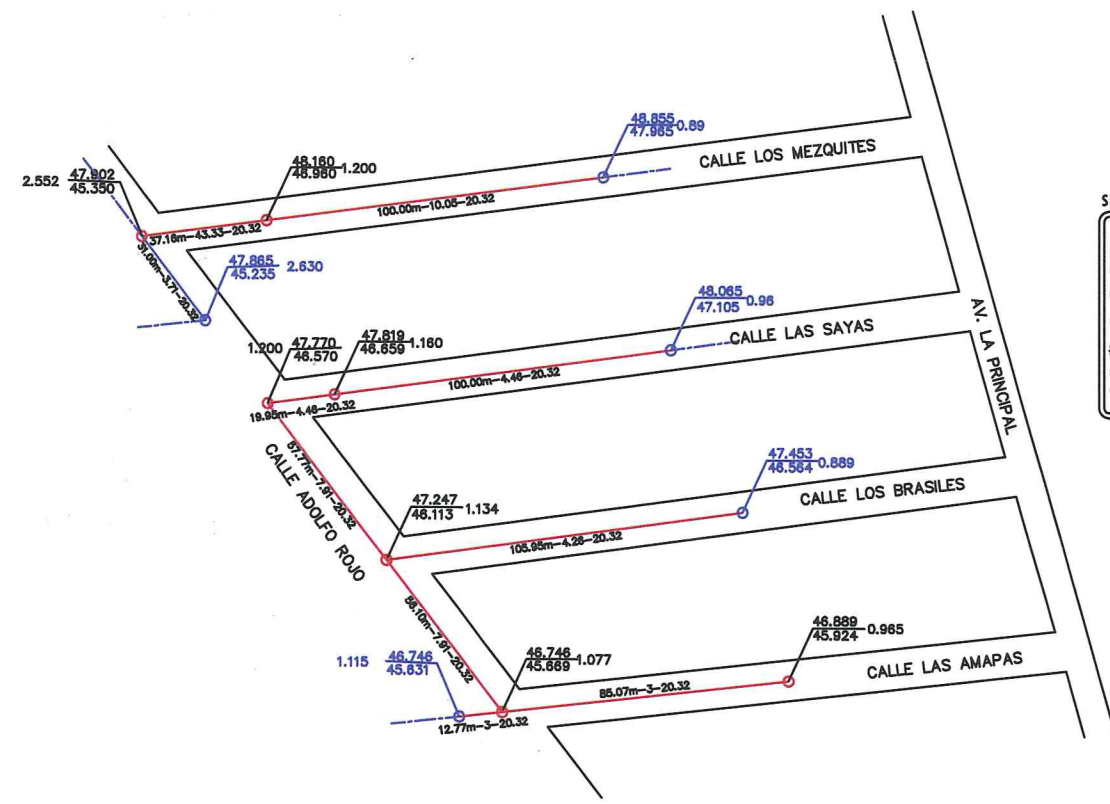
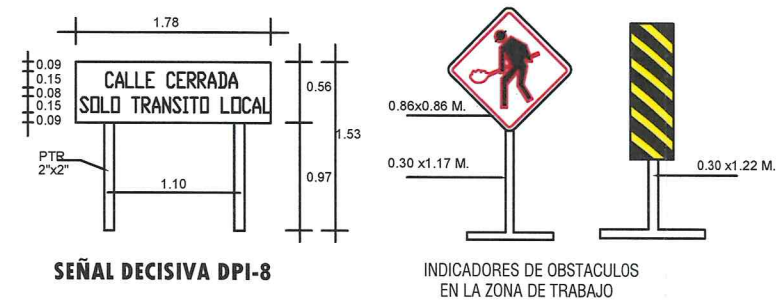

NOTAS.-

LOS MATERIALES Y TRABAJOS DE MANO DE OBRA DEBERAN APEGARSE A LAS NORMAS DE LA DIRECCION GENERAL DE AGUA POTABLE Y ALCANTARILLADO DE LA CONAGUA Y LOS LINEAMIENTOS DE JAPAC.

NO DEBERAN CONECTARSE LAS BAJADAS DE AGUAS PLUVIALES A LAS DESCARGAS DOMICILIARIAS DE AGUAS NEGRAS.

TODAS LAS TUBERIAS A USARSE EN ALCANTARILLADO SANITARIO DEBERAN SER CON JUNTAS HERMETICAS Y CUMPLIR CON LA NORMA NOM-001-CON-1996.

EN TERRACERIAS LOS BROCALES Y TAPAS SERAN DE CONCRETO.

EN PAVIMENTOS DE CONCRETO O ASFALTO SE DEBERAN INSTALARSE BROCALES Y TAPAS DE P.P. Y CIEGAS.

LA TUBERIA DE P.V.C. DEBERA SER CERTIFICADA Y APROBADA POR EL INSTITUTO NACIONAL DE TUBERIAS PLASTICAS (I.N.T.P.).

EL ANILLO DE HUIE A UTILIZARSE DEBERA SER TIPO II EN LOS SISTEMAS DE ALCANTARILLADO SANITARIO SEGUN NORMAS DE LA CONAGUA (NOM-001-1981).

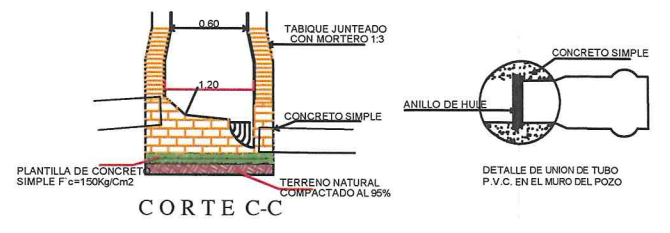
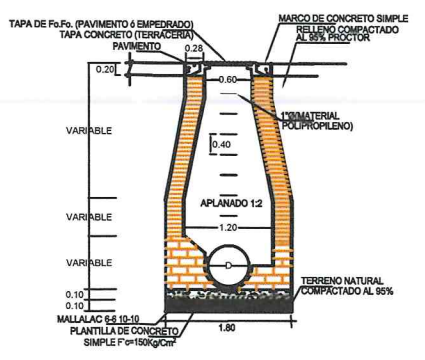
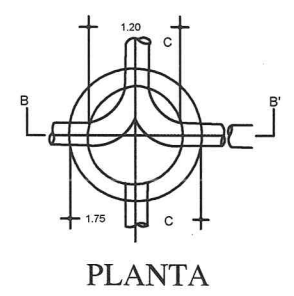

DETALLES DE POZO DE VISITA "COMUN" CON TUBERIA DE P.V.C.