

DAGBA CONSTRUCTORA S.A. DE C.V.



H AYUNTAMIENTO DE GUASAVE
DIRECCION DE OBRAS PUBLICAS



RESUMEN GENERAL DE ESTIMACION

OBRA: PAVIMENTO CON CONCRETO HIDRAULICO Y GUARNICIONES TIPO "L" PARA EL C.JON. SALVADOR ALVARADO ENTRE AVENIDAS CONTRATO MGU012/OP/CAPUFE/MUNICIPAL/2022
LAZARO CARDENAS Y RAFAEL BUELNA, EN LA CIUDAD DE GUASAVE, ESTADO DE SINALOA.

CJON. SALVADOR ALVARADO ENTRE AVENIDAS LAZARO CARDENAS Y RAFAEL BUELNA, EN LA
CIUDAD DE GUASAVE, ESTADO DE SINALOA. IMPORTE DEL CONTRATO \$1,316,531.93 + I.V.A.

LUGAR:

No. DE OBRA

No DE ESTIMACION
P DEL CONTRATO:

1
5 de agosto de 2022 AL 3 de octubre de 2022
22 de agosto de 2022 AL 10 de septiembre de 2022

HOJA: 1 DE 1
FECHA: 14 de septiembre de 2022

PAVIMENTO CON CONCRETO HIDRAULICO Y GUARNICIONES TIPO "L" PARA EL C.JON. SALVADOR
ALVARADO ENTRE AVENIDAS LAZARO CARDENAS Y RAFAEL BUELNA, EN LA CIUDAD DE GUASAVE,
ESTADO DE SINALOA.

IMPORTE

ESTIMACION No.	\$1.00	SUB TOTAL DE OBRA	\$ 776,759.27
		16 % IVA	\$ 124,281.48
		SUB-TOTAL DE ESTIMACION	\$ 901,040.76
DEDUCCIONES 2%, DERECHO POR EL SERVICIO DE SUPERVISION, VIGILANCIA, INSPECCION Y CONTROL.			\$ 15,535.19
		AMORTIZACION DE ANTICIPO 35%	\$ 315,364.26
		TOTAL	\$ 570,141.30

REPRESENTANTE LEGAL:

ARQ. MARTIN ALBERTO DAGNINO FONSECA

SUPERVISOR

ING. OMAR ALFONSO GOMEZ LOPEZ

DIRECTOR GENERAL DE OBRAS Y SERVICIOS PUBLICOS.
ARQ. ESAU LOPEZ BOJORQUEZ

DIRECTOR DE OBRAS PUBLICAS
ARQ. CRUZ ANTONIO PEÑUELAS MONTOYA



ESTADO DE CUENTA

CONTRATISTA: **DAGBA CONSTRUCTORA S.A. DE C.V.**

OBRA: PAVIMENTO CON CONCRETO HIDRAULICO Y GUARNICIONES TIPO "L" PARA EL CUON. SALVADOR ALVARADO ENTRE AVENIDAS LAZARO CARDENAS Y RAFAEL BUELNA, EN LA CIUDAD DE GUASAVE, ESTADO DE SINALOA.

Nº DE OBRA:

CONTRATO: MGU012IOP/CAPUFE/MUNICIPAL/2022

HOJA 1 DE 1

PERIODO DE CONTRATO

IMPORTE CONTRATADO:

IMPORTE ANTICIPO:

5 de agosto de 2022

\$1,527,177.04

\$534,511.96

3 de octubre de 2022

CON I.V.A.

CON I.V.A.

CONVENIO ADICIONAL

IMPORTE CONVENIO

PERIODO CONVENIO

14 de septiembre de 2022

FECHA:

HOJA 1 DE 1

AL

[illegible][illegible]

REPRESENTANTE LEGAL:
ARQ. MARTIN ALBERTO DAGNINO FONSECA

DIRETOR GENERAL DE OBRAS Y SERVICIOS PUBLICOS
ABO ESAIA CRISTÓBAL GARCIA

DIRECTOR DE OBRAS PUBLICAS
ARQ. CRUZ ANTONIO PEÑUELAS MONTOYA

SUPERVISOR DE OBRAS PUBLICAS
ING. OMAR ALFONSO GOMEZ LOPEZ



RESUMEN DE ESTIMACION

OBRA: PAVIMENTO CON CONCRETO HIDRAULICO Y GUARNICIONES TIPO "L" PARA EL CJON. SALVADOR CONTRATO: MGU012/OP/CAPUFE/MUNICIPAL/2022
ALVARADO ENTRE AVENIDAS LAZARO CARDENAS Y RAFAEL BUELNA, EN LA CIUDAD DE GUASAVE, ESTADO DE SINALOA.
LUGAR: CJON. SALVADOR ALVARADO ENTRE AVENIDAS LAZARO CARDENAS Y RAFAEL BUELNA, EN IMPORTE DEL CONTRATO: \$1,316,531.93 + I.V.A.
LA CIUDAD DE GUASAVE, ESTADO DE SINALOA.
CONTRATISTA: DAGBA CONSTRUCTORA S.A. DE C.V.

No DE ESTIMACION 1
PERIODO DEL CONTRATO: 5 de agosto de 2022 AL 3 de octubre de 2022
PERIODO DE ESTIMACION: 22 de agosto de 2022 AL 10 de septiembre de 2022
HOJA: 1 DE 1
FECHA: 14 de septiembre de 2022

PAVIMENTACION	\$	426,513.18	IMPORTE
TERRACERIAS	\$	317,788.16	
CONCRETO HIDRAULICO	\$	108,725.02	
BANQUETAS	\$	-	
SEÑALIZACION	\$	-	
SISTEMA DE AGUA POTABLE	\$	49,114.08	
PRELIMINARES	\$	15,146.35	
TUBERIAS	\$	10,355.91	
PIEZAS ESPECIALES	\$	589.09	
TOMAS DOMICILIARIAS	\$	23,022.73	
SISTEMA DE DRENAJE SANITARIO.	\$	190,977.39	
PRELIMINARES	\$	80,521.62	
TUBERIAS	\$	22,290.48	
OBRAS ACCESORIAS	\$	648.65	
DESCARGAS DOMICILIARIAS	\$	87,516.64	
ALUMBRADO	\$	110,154.62	
TRABAJO FINALES	\$	-	
IMPORTE DE ESTIMACION 1 (UNO):	\$	776,759.27	
16 % I.V.A.	\$	124,281.48	
SUB-TOTAL DE ESTIMACION:	\$	901,040.75	
DEDUCCIONES 2%, DERECHO POR EL SERVICIO DE SUPERVISION, VIGILANCIA, INSPECCION Y CONTROL.	\$	15,535.19	
AMORTIZACION DEL ANTICIPO 35%	\$	315,364.26	
TOTAL A PAGAR	\$	570,141.30	

REPRESENTANTE LEGAL:
ARQ. MARTIN ALBERTO DAGNINO FONSECA
DIRECTOR GENERAL DE OBRAS Y SERVICIOS PUBLICOS
ARQ. ESAUL LOPEZ BOJORQUEZ

SUPERVISOR
ING. OMAR ALFONSO GOMEZ LOPEZ
DIRECTOR DE OBRAS PUBLICAS
ARQ. CRUZ ANTONIO PENUELAS MONTOYA



OBRA: PAVIMENTO CON CONCRETO HIDRAULICO Y GUARNICIONES TIPO "L" PARA EL CJON. SALVADOR ALVARADO ENTRE CONTRATI. MGU012/OP/CAPUFE/MUNICIPAL/2022									
UBICACIÓN: CJON. SALVADOR ALVARADO ENTRE AVENIDAS LAZARO CARDENAS Y RAFAEL BUELNA, EN LA CIUDAD DE GUASAVE, ESTADO DE SINALOA. \$1,316,531.93 + I.V.A.									
CONTRATISTA: DAGBA CONSTRUCTORA S.A. DE C.V.									
No DE ESTIMACION 1 PERIODO DEL CONTRATO 5 de agosto de 2022 AL 3 de octubre de 2022									
PERIODO DE ESTIMACION: DEL 22 de agosto de 2022 AL 10 de septiembre de 2022 FECHA: 14 de septiembre de 2022									
No. DE OBRA									
CLAVE	CONCEPTO	UNIDAD	SEGÚN PROYECTO	HASTA ESTA ESTIMACION	HASTA ESTIM. ANTERIOR	EXCEDENTE	DE ESTA ESTIM.	P.U.	IMPORTE
1.- 1.1	PAVIMENTACION TERRACERIAS SUB-RASANTE CON CORTES HASTA 55 CMS., INCLUYE: EXCAVACION EN CORTE, CARGA Y ACARREO DEL PRODUCTO A UN RADIO MAXIMO DE 3 KMS., HOMOGENIZACION DEL MATERIAL CON INCORPORACION DE HUMEDAD OPTIMA, TENDIDO POR CAPAS Y AFINE AL NIVEL DEL PROYECTO CON COMPACTACION AL 95% DE SU P.V.S.M., TRABAJOS DE TRAZO Y NIVELACION Y PRUEBAS DE LABORATORIO.	M2	633.08 ✓	589.49	0.00	0.00	589.49 ✓	104.17 ✓ \$ 426,513.18 \$ 317,788.16 \$ 61,407.17 ✓	
1.2	ESTABILIZACION DEL TERRENO NATURAL, INCLUYE: EXTRACCION DE BACHE, ADQUISICION, CARGA Y ACARREO A 22 KMS DISTANCIA DE BANCO AL LUGAR DE LA OBRA DE PIEDRA PAPA (PAPON), Y TENDIDO CON ESPESOR PROMEDIO DE 20 CMS., TRABAJOS DE TRAZO Y NIVELACION Y PRUEBAS DE LABORATORIO.	M2	253.23 ✓	589.49	0.00	336.26	589.49	102.79 ✓ \$ 60,593.68	
1.3	SUB-BASE DE 20 CMS. DE ESPESOR, FORMADA CON MATERIAL GRAVA-ARENA DE BANCO, INCLUYE: EXTRACCION, CARGA Y ACARREOS (DISTANCIA DE BANCO EN GRAVA-ARENA 22 KMS Y EN CEMENTANTE (JIMO) 10 KMS.) AL LUGAR DE LA OBRA, HOMOGENIZACION DE AGREGADOS CEMENTANTES, INCORPORACION DE HUMEDAD OPTIMA, TENDIDO Y AFINE AL NIVEL DEL PROYECTO, COMPACTACION AL 95% DE SU P.V.S.M., TRABAJOS DE TRAZO Y NIVELACION Y PRUEBAS DE LABORATORIO.	M2	633.08 ✓	589.49	0.00	0.00	589.49	153.53 ✓ \$ 90,504.40	
1.4	BASE DE 20 CMS. DE ESPESOR, FORMADA CON MATERIAL GRAVA-ARENA DE BANCO, INCLUYE: EXTRACCION, CARGA Y ACARREOS (DISTANCIA DE BANCO EN GRAVA-ARENA 6.5 KMS Y EN CEMENTANTE (JIMO) 10 KMS.) AL LUGAR DE LA OBRA, HOMOGENIZACION DE AGREGADOS CEMENTANTES, INCORPORACION DE HUMEDAD OPTIMA, TENDIDO Y AFINE AL NIVEL DEL PROYECTO, COMPACTACION AL 95% DE SU P.V.S.M. Y RIEGO DE IMPREGNACION CON PRODUCTO ASFALTICO A RAZON DE 1.5 LTS/M2., TRABAJOS DE TRAZO Y NIVELACION Y PRUEBAS DE LABORATORIO.	M2	633.08 ✓	589.49	0.00	0.00	589.49	178.60 ✓ \$ 105,282.81	

REPRESENTANTE LEGAL
ARQ. MARTIN ALBERTO DAGNINO FONSECA
DIRECTOR GENERAL DE OBRAS Y SERVICIOS PUBLICOS
ARQ. ESATU LOPEZ BOJORQUEZ

SUPERVISOR
ING. OMAR ALFONSO GOMEZ LOPEZ

DIRECTOR DE OBRAS PUBLICAS
ARQ. CRUZ ANTONIO PEÑUELAS MONTOYA



H AYUNTAMIENTO DE GUASAVE
DIRECCION DE OBRAS PUBLICAS



DAGBA CONSTRUCTORA S.A. DE C.V.

OBRA: PAVIMENTO CON CONCRETO HIDRAULICO Y GUARNICIONES TIPO "L" PARA EL CJON. SALVADOR ALVARADO ENTRE CONTRAT: MGU012/OP/CAPUFE/MUNICIPAL/2022									
UBICACIÓN: CJON. SALVADOR ALVARADO ENTRE AVENIDAS LAZARO CARDENAS Y RAFAEL BUELNA, EN LA IMPORTE DEL CONTRATO: \$1,316,531.93 + I.V.A.									
CONTRATISTA: DAGBA CONSTRUCTORA S.A. DE C.V.									
PERIODO DE ESTIMACION: DEL 22 de agosto de 2022 AL 10 de septiembre de 2022									
FECHA: 14 de septiembre de 2022									
CLAVE	CONCEPTO	UNIDAD	SEGUN PROYECTO	HASTA ESTA ESTIMACION	HASTA ESTIM. ANTERIOR	EXCEDENTE	DE ESTA ESTIM.	P.U.	IMPORTE
2.- 21	CONCRETO HIDRAULICO SUMINISTRO Y COLOCACIÓN DE CONCRETO FC= 300 KG/CM2, REV. 10±2 EN GUARNICIÓN TIPO "L" DE SECCIÓN 75X30X15 CMS. DE PATÍN Y PERALTE Y ESPESOR RESPECTIVAMENTE. INCLUYE: TENDIDO Y COMPACTACIÓN CON VIBRADORES DE INMERSIÓN, AVIONADO CON CHECK ROD Y BULL FLOAT PARA UNA CORRECTA PLANICIDAD, ACABADO RAYADO CON PEINE METÁLICO DE 3/4" DE SEPARACIÓN, SUMINISTRO Y COLOCACIÓN DE PLÁSTICO DE 300 MICRAS PARA REFORZAR CURADO CORRECTO DE LA GUARNICIÓN, INDUCCIÓN DE AGRIETAMIENTO MEDIANTE CORTE CON MACHETE, SUMINISTRO Y COLOCACIÓN DE BARRAS DE AMARRE EN LAS JUNTAS LONGITUDINALES A BASE DE VARILLA CORRUGADA DE 12", FV=4200 KG/CM2 DE 75CMS DE LONGITUD @ 75 CMS. EN CIMBRA PERFORADA; SELLADO DE JUNTAS DE CONTROL, TRANSVERSALES, SELLADOR DE POLIURETANO AUTONIVELANTE DE COEFICIENTE DE ELASTICIDAD DE ALTA ESPECIFICACIÓN, RESISTENTE A LOS ACEITES, DIESEL, A LOS RAYOS UV, TIPO SONOMERICO MARCA PASAURETANO O BASI, LIMPIEZA, ASESORIA INTEGRAL DE PROCESO CONSTRUCTIVO, CONTROL DE CALIDAD EN LOS PRODUCTOS, SERVICIO DE ADMINISTRACIÓN Y OPERACIÓN DE LA OBRA INTEGRAL Y TODO LO NECESARIO PARA SU CORRECTA EJECUCIÓN.	ML	168.82	166.00	0.00	0.00	166.00	654.97	\$ 108,725.02

REPRESENTANTE LEGAL:
ARQ. MARTIN ALBERTO DAGNINO FONSECA

DIRECTOR GENERAL DE OBRAS Y SERVICIOS PUBLICOS
ARQ. ESAU LOPEZ BOJORQUEZ

SUPERVISOR
ING. OMAR ALFONSO GOMEZ LOPEZ

DIRECTOR DE OBRAS PUBLICAS
ARQ. CRUZ ANTONIO PEÑUELAS MONTOYA



H AYUNTAMIENTO DE GUASAVE
DIRECCION DE OBRAS PUBLICAS



DAGBA CONSTRUCTORA S.A. DE C.V.

OBRA:		PAVIMENTO CON CONCRETO HIDRAULICO Y GUARNICIONES TIPO "I" PARA EL CJON. SALVADOR ALVARADO ENTRE CONTRAT: MGU012/OP/CAPUFE/MUNICIPAL/2022									
UBICACIÓN:		CJON. SALVADOR ALVARADO ENTRE AVENIDAS LAZARO CARDENAS Y RAFAEL BUELNA, EN LA IMPORTE DEL CONTRATO: \$1,316,531.93 + I.V.A.									
CONTRATISTA:		DAGBA CONSTRUCTORA S.A. DE C.V.									
No DE ESTIMACION		1									
PERIODO DE ESTIMACION: DEL		22 de agosto de 2022									
No. DE OBRA		3 de octubre de 2022									
FECHA:		14 de septiembre de 2022									
CLAVE	CONCEPTO	UNIDAD	SEGUN PROYECTO	HASTA ESTA ESTIMACION	HASTA ESTIM. ANTERIOR	EXCEDENTE	DE ESTA ESTIM.	P.U.	IMPORTE		
22	SUMINISTRO Y COLOCACIÓN DE CONCRETO Fc=300 KG/CM2 CON AGREGADO GRUESO 1 1/2" REV. 10x2 EN LOSAS DE 15 CMS. DE ESPESOR, INCLUYE: TENDIDO Y COMPACTACIÓN CON REGLA VIBRATORIA Y VIBRADORE DE INMERSIÓN, AVIONADO CON CHECK ROD Y BULL FLOAT PARA UNA CORRECTA PLANICIDAD, ACABADO RAYADO CON PEINE METALICO DE 3/4" DE SEPARACION, SUMINISTRO Y COLOCACIÓN DE PLÁSTICO DE 300 MICRAS PARA REFORZAR CURADO CORRECTO DE LAS LOSAS, INDUCCIÓN DE AGRIETAMIENTO MEDIANTE CORTE CON CORTADORA Y DISCO PUNTA DIAMANTE, SEGUN ESPECIFICACIONES DE PROYECTO, SUMINISTRO Y COLOCACIÓN DE BARRAS DE AMARRE EN LAS JUNTAS LONGITUDINALES A BASE DE VARILLA CORRUGADA DE 1/2" Fy=4200 KG/CM2 DE 75CMS DE LONGITUD @ 75 CMS. EN CIMBRA PERFORADA ; COLOCACIÓN DE BARRAS PASA JUNTAS DE 50" DE DIÁMETRO, 80 CMS. DE LONGITUD @ 40 CMS. DE ESPACIAMIENTO, COLOCADAS EN EL SENTIDO TRANSVERSAL PARA JUNTAS DE EXPANSION CON POLIDUCTO DE 3/4" Y GRASA, APLICACIÓN DE CELOTEX DE 1/2" EN JUNTAS FRÍAS, SELLADO DE JUNTAS DE CONTROL, TRANSVERSALES, LONGITUDINALES CON COLA DE RATA, SELLADOR DE POLIURETANO AUTONIVELANTE DE COEFICIENTE DE ELASTICIDAD DE ALTA ESPECIFICACIÓN, RESISTENTE A LOS ACEITES, DIESSEL, A LOS RAYOS UV, TIPO SONOMERCO (MÁRCA PASAURETANO O BAS), LIMPIEZA, ASESORIA INTEGRAL DE PROCESO CONSTRUCTIVO, CONTROL DE CALIDAD EN LOS PRODUCTOS, SERVICIO DE ADMINISTRACIÓN Y OPERACIÓN DE LA OBRA INTEGRAL Y TODO LO NECESARIO PARA SU CORRECTA EJECUCIÓN.	M2	464.26	0.00	0.00	0.00	0.00	673.66	\$		

REPRESENTANTE LEGAL:
ARQ. MARTIN ALBERTO DAGNINO FONSECA

DIRECTOR GENERAL DE OBRAS Y SERVICIOS PUBLICOS
ARQ. ESAU LOPEZ BOJORQUEZ

SUPERVISOR
ING. OMAR ALFONSO GOMEZ LOPEZ

DIRECTOR DE OBRAS PUBLICAS
ARQ. CRUZ ANTONIO PEÑUELAS MONTOYA



H AYUNTAMIENTO DE GUASAVE
DIRECCION DE OBRAS PUBLICAS



DAGBA CONSTRUCTORA S.A. DE C.V.

OBRA: PAVIMENTO CON CONCRETO HIDRAULICO Y GUARNICIONES TIPO "L" PARA EL CJON. SALVADOR ALVARADO ENTRE CONTRATI MGU012/OP/CAPUFE/MUNICIPAL/2022											
UBICACIÓN: CJON. SALVADOR ALVARADO ENTRE AVENIDAS LAZARO CARDENAS Y RAFAEL BUELNA, EN LA IMPORTE DEL CONTRATO: \$1,316,531.93 + I.V.A. CIUDAD DE GUASAVE, ESTADO DE SINALOA.											
CONTRATISTA: DAGBA CONSTRUCTORA S.A. DE C.V.		1		PERIODO DEL CONTRATO		5 de agosto de 2022		AL		3 de octubre de 2022	
No DE ESTIMACION		22 de agosto de 2022		CONTRATO: MGU012/OP/CAPUFE/MUNICIPAL/2022							
PERIODO DE ESTIMACION: DEL		AL		10 de septiembre de 2022						FECHA: 14 de septiembre de 2022	
No. DE OBRA											
CLAVE											
3.-		BANQUETAS									
3.1		LIMPIEZA, TRAZO Y NIVELACION DEL TERRENO ESTABLECIENDO EJES Y REFERENCIAS EN AREA DE BANQUETAS.									
3.2		EXCAVACION A MANO EN MATERIAL "B" EN SECO DE 0.00 A 1.00 MTS. DE PROFUNDIDAD PARA SUSTITUIRLO CON MATERIAL SANO. INCLUYE: RETIRO DE MATERIAL PRODUCTO DE EXCAVACION FUERA DE OBRA A UNA DISTANCIA DE 3.00 KMS..									
3.3		RELLENO COMPACTADO EN CAPAS NO MAYORES DE 20 CM CON MATERIAL INERTE (LIMO) DE BANCO. INCLUYE: SUMINISTRO, CARGA Y ACARREO DE MATERIAL CON UNA DISTANCIA DE BANCO DE 10 KMS..									
3.4		FIRME DE CONCRETO HIDRAULICO PREFABRICADO FC= 200 KG/CM2 Y AGREGADO MAXIMO 3/4", DE 10 CMS DE ESPESOR ARMADO CON MALLALAC 6-8/10-10 ACABADO ESCOBILLADO. INCLUYE: MATERIAL, MANO DE OBRA.									
4.-		SEÑALIZACION									
4.1		PINTURA TIPO TRANSITO EN GUARNICION CON USO DE MAQUINA PINTARRAYAS.									
4.2		APLICACION DE PINTURA EN LINEA CONTINUA COLOR AMARILLO Y/O BLANCO DE 10 CMS DE ANCHO PARA DEFINIR CARRIL DE ESTACIONAMIENTO									
4.3		APLICACION DE PINTURA EN LINEA DISCONTINUA COLOR AMARILLO Y/O BLANCO PARA DEFINIR CARRIL DE CIRCULACION									

ARQ. MARTIN ALBERTO DAGNINO FONSECA
REPRESENTANTE LEGAL.

ING. OMAR ALFONSO GOMEZ LOPEZ
SUPERVISOR

ARQ. ESAU LOPEZ BOJORQUEZ
DIRECTOR GENERAL DE OBRAS Y SERVICIOS PUBLICOS.

ARQ. CRUZ ANTONIO PENUELAS MONTOYA
DIRECTOR DE OBRAS PUBLICAS

OBRA: PAVIMENTO CON CONCRETO HIDRAULICO Y GUARNICIONES TIPO "I" PARA EL CJON. SALVADOR ALVARADO ENTRE CONTRATI MGU012/OP/CAPUFE/MUNICIPAL/2022										
UBICACIÓN: CJON. SALVADOR ALVARADO ENTRE AVENIDAS LAZARO CARDENAS Y RAFAEL BUELNA, EN LA CIUDAD DE GUASAVE, ESTADO DE SINALOA.										
CJON. SALVADOR ALVARADO ENTRE AVENIDAS LAZARO CARDENAS Y RAFAEL BUELNA, EN LA IMPORTE DEL CONTRATO: \$1,316,531.93 + I.V.A.										
CONTRATISTA: DAGBA CONSTRUCTORA S.A. DE C.V.										
No DE ESTIMACION PERIODO DE ESTIMACION: DEL 22 de agosto de 2022 AL 10 de septiembre de 2022										
No. DE OBRA FECHA: 14 de septiembre de 2022										
CLAVE	CONCEPTO		UNIDAD	SEGUN PROYECTO	HASTA ESTA ESTIMACION	HASTA ESTIM. ANTERIOR	EXCEDENTE	DE ESTA ESTIM.	P.U.	IMPORTE
5.-	SISTEMA DE AGUA POTABLE									
5.1	PRELIMINARES		ML	84.41 ✓	83.00	0.00	0.00	83.00	6.16 ✓	\$ 49,114.08
5.2	EXCAVACION A MAQUINA EN MATERIAL TIPO COMUN SECO EN ZONA "B" DE 0.00 A 2.00 MTS. DE PROFUNDIDAD CON CUCHARON DE 0.60 MTS DE ANCHO.		M3	65.84 ✓	64.74	0.00	0.00	64.74	57.53 ✓	\$ 3,724.49
5.3	PLANTILLA DE ARENA DE 10 CMS DE ESPESOR, APISONADA Y COMPACTADA CON PISON DE MANO.		M3	5.06 ✓	4.98	0.00	0.00	4.98	392.14 ✓	\$ 1,952.86
5.4	RELLENO ACOSTILLADO Y COMPACTADO AL 95% PROCTOR CON EQUIPO MECANICO, CON MATERIAL SELECCIONADO PRODUCTO DE LA EXCAVACION, DE 30 CMS ARRIBA DE LOMO DE TUBERIA INCLUYE PRUEBA DE LABORATORIO.		M3	18.67 ✓	14.56	0.00	0.00	14.56	130.15 ✓	\$ 1,894.98
5.5	RELLENO CON MATERIAL SELECCIONADO PRODUCTO DE LA EXCAVACION, COMPACTADO EN CAPAS NO MAYORES A 20 CMS HASTA NIVEL DE RASANTE DE DESPLANTE DE PAVIMENTO		M3	41.72 ✓	44.82	0.00	3.10	44.82	157.58 ✓	\$ 7,062.74
6.-	TUBERIAS									
6.1	SUMINISTRO DE TUBERIA DE PVC HIDRAULICO CON CAMPANA ANGER 3", RD-32.5, INCLUYE ANILLO CUMPLIENDO CON LAS NORMAS DE CNA Y EL IMTA.		ML	84.41 ✓	83.00	0.00	0.00	83.00	106.84 ✓	\$ 9,033.72
6.2	INSTALACION JUNTEO Y PRUEBA DE TUBERIA DE PVC HIDRAULICO CON CAMPANA ANGER 3" RD-32.5, INCLUYE ANILLO CUMPLIENDO CON LAS NORMAS DE CNA Y EL IMTA		ML	84.41 ✓	83.00	0.00	0.00	83.00	15.93 ✓	\$ 1,322.19
7.-	PIEZAS ESPECIALES									
7.3	SUMINISTRO E INSTALACION DE COPILE DE PVC DE 3".		PZA	2.00 ✓	1.00	0.00	0.00	1.00	264.85 ✓	\$ 589.09
7.4	SUMINISTRO E INSTALACION DE JUNTA GIBAUT COMPLETA DE 3".		PZA	2.00 ✓	0.00	0.00	0.00	0.00	702.29 ✓	\$ -
7.5	SUMINISTRO DE MATERIALES Y ELABORACION DE ATRAQUE DE CONCRETO SIMPLE (30X30X30) FC=150 KG/CM2		PZA	2.00 ✓	2.00	0.00	0.00	2.00	162.12 ✓	\$ 324.24



OBRA: PAVIMENTO CON CONCRETO HIDRAULICO Y GUARNICIONES TIPO "L" PARA EL C.JON. SALVADOR ALVARADO ENTRE CONTRATI. MGU012/OP/CAPUFE/MUNICIPAL/2022									
UBICACIÓN: C.JON. SALVADOR ALVARADO ENTRE AVENIDAS LAZARO CARDENAS Y RAFAEL BUELNA, EN LA CIUDAD DE GUASAVE, ESTADO DE SINALOA.									
CONTRATISTA: DAGBA CONSTRUCTORA S.A. DE C.V.									
No DE ESTIMACION: DEL PERIODO DE ESTIMACION: 22 de agosto de 2022 AL 10 de septiembre de 2022									
No. DE OBRA: 1									
FECHA: 14 de septiembre de 2022									
IMPORTE DEL CONTRATO: \$1,316,531.93 + I.V.A.									
CLAVE	CONCEPTO	UNIDAD	SEGUN PROYECTO	HASTA ESTA ESTIMACION	HASTA ESTIM. ANTERIOR	EXCEDENTE	DE ESTA ESTIM.	P.U.	IMPORTE
8.-	TOMAS DOMICILIARIAS								
8.1	EXCAVACION Y RELLENO COMPACTADO PARA LA INSTALACION DE MATERIALES EN TOMA DOMICILIARIA.	ML	60.50 ✓	72.70	0.00	12.20	72.70	125.69 ✓	\$ 23,022.73 9,137.66
8.2	SUMINISTRO E INSTALACION DE TUBERIA EXTRUPEAK RD-9 EN TOMA DOMICILIARIA.	ML	60.50 ✓	72.70	0.00	12.20	72.70	34.04 ✓	\$ 2,474.71
8.3	SUMINISTRO E INSTALACION DE MATERIALES EN REPOSICION DE TOMA DOMICILIARIA, INCLUDE: 1 ABRAZADERA DE 3" CON SALIDA DE 1/2", 1 LLAVE DE INSERCCION, 1 LLAVE DE BANQUETA, TODOS LOS MATERIALES CON DIAMETRO DE 1/2" Y MANO DE OBRA.	LOTE	13.00 ✓	13.00	0.00	0.00	13.00	877.72 ✓	\$ 11,410.36
9.-	SISTEMA DE DRENAJE SANITARIO.								
9.1	PRELIMINARES TRAZO Y NIVELACION CON LA FINALIDAD DE EFECTUAR TRABAJOS DE ALCANTARRILLADO SANITARIO, ESTABLECIENDO BANCOS DE NIVEL A UN MAXIMO DE 3.00 MTS. ENTRE BANCO Y BANCO.	ML	84.41 ✓	83.00	0.00	0.00	83.00	6.16 ✓	\$ 190,977.39 80,521.62 511.28
9.2	EXCAVACION A MAQUINA EN MATERIAL TIPO COMUN SECO EN ZONA "B" DE 0.00 A 2.00 MTS. DE PROFUNDIDAD.	M3	92.18 ✓	95.72	0.00	3.54	95.72	57.53 ✓	\$ 5,565.77
9.3	PLANTILLA DE ARENA DE 10 CMS DE ESPESOR, APISONADA Y COMPACTADA CON PISON DE MANO.	M3	5.06 ✓	4.98	0.00	0.00	4.98	392.14 ✓	\$ 1,952.85
9.4	RELLENO ACOSTILLADO Y COMPACTADO AL 95% PROCTOR CON EQUIPO MECANICO, CON MATERIAL SELECCIONADO PRODUCTO DE LA EXCAVACION, DE 30 CMS ARRIBA DE LOMO DE TUBERIA, INCLUDE PRUEBA DE LABORATORIO.	M3	22.75 ✓	22.37	0.00	0.00	22.37	130.15 ✓	\$ 2,911.46
9.5	RELLENO CON MATERIAL SELECCIONADO PRODUCTO DE LA EXCAVACION, COMPACTADO EN CAPAS NO MAYORES A 20 CMS HASTA NIVEL DE RASANTE DE DESPLANTE DE PAVIMENTO	M3	61.83 ✓	65.68	0.00	3.85	65.68	157.58 ✓	\$ 10,348.85
9.15	BOMBA DE ACHIQUE CON MOTOBOMBA DE 3" DIAM	HRS	250.00 ✓	220.00	0.00	0.00	220.00	115.94 ✓	\$ 25,506.80
9.88	LIMPIEZA Y DESAZOLVE FINO DE CARCAMO, COLECTORES O ATARJEAS POR MEDIO DE EQUIPO TIPO VACTOR.	HRS	10.00 ✓	10.00	0.00	0.00	10.00	3,378.26 ✓	\$ 33,782.60
10.-	TUBERIAS								
10.1	SUMINISTRO DE TUBERIA DE PVC DE 8" SERIE 20.	ML	84.41 ✓	83.00	0.00	0.00	83.00	248.67 ✓	\$ 20,722.61
10.2	INSTALACION, JUNTERO Y PRUEBA DE TUBERIA DE PVC DE 8" SERIE 20.	ML	84.41 ✓	83.00	0.00	0.00	83.00	18.89 ✓	\$ 1,567.87

REPRESENTANTE LEGAL:
ARQ. MARTIN ALBERTO DAGNINO FONSECA

DIRECTOR GENERAL DE OBRAS Y SERVICIOS PUBLICOS
ARQ. ESAU LOPEZ BOJORQUEZ

SUPERVISOR
ING. OMAR ALFONSO GOMEZ LOPEZ

DIRECTOR DE OBRAS PUBLICAS
ARQ. CRUZ ANTONIO PEÑUELAS MONTOYA

DAGBA CONSTRUCTORA S.A. DE C.V.

DECORACIÓN POR

Guasave

¡VAMOS JUNTOS!

H. ALVARADO, SINALOA 48611-2024

H AYUNTAMIENTO DE GUASAVE

DIRECCION DE OBRAS PUBLICAS

OBRA: PAVIMENTO CON CONCRETO HIDRAULICO Y GUARNICIONES TIPO "L" PARA EL CJON. SALVADOR ALVARADO ENTRE CONTRATI. MGU012/OP/CAPUFE/MUNICIPAL/2022									
UBICACIÓN: CJON. SALVADOR ALVARADO ENTRE AVENIDAS LAZARO CARDENAS Y RAFAEL BUELNA, EN LA IMPORTE DEL CONTRATO: \$1,316,531.93 + I.V.A.									
CIUDAD DE GUASAVE, ESTADO DE SINALOA.									
CONTRATISTA: DAGBA CONSTRUCTORA S.A. DE C.V.									
No DE ESTIMACION: 1									
PERIODO DE ESTIMACION: DEL 22 de agosto de 2022 AL 5 de agosto de 2022									
No. DE OBRA: 1									
FECHA: 14 de septiembre de 2022									
CLAVE	CONCEPTO	UNIDAD	SEGUN PROYECTO	HASTA ESTA ESTIMACION	HASTA ESTIM. ANTERIOR	EXCEDENTE	DE ESTA ESTIM.	P.U.	IMPORTE
11.-	OBRAS ACCESORIAS								
11.24	SUMINISTRO DE MATERIALES Y CONSTRUCCION DE POZO DE VISITA TIPO COMUN A BASE DE TABIQUE RECOCIDO, JUNTEADO CON MORTERO CEM-ARENA 1:3, ACABADO INTERIOR PULIDO CON CEMENTO ARENA 1:3 CON LLANA METALICA, INCLUYE: FABRICACION DE BASE DE TABIQUE ROJO RECOCIDO, MEDIA CANA, COLOCACION DE PLANTILLA DE GRAVA ARENA, ESCALONES DE VARILLA DE 1" DE DIAM, EXCAVACIONES Y RELLENOS PARA UNA PROFUNDIDAD DE 1.50 MTS	PZA	2.00 ✓	0.00	0.00	0.00	0.00	6,918.33 ✓	\$ 648.65
11.4	SUMINISTRO DE BROCAL Y TAPA DE ACERO PARA POZO DE VISITA.	PZA	2.00 ✓	0.00	0.00	0.00	0.00	4,912.43 ✓	\$ -
11.5	SUMINISTRO E INSTALACION DE MATERIALES EN INTERCONEXION A POZO DE VISITA EXISTENTE.	PZA	2.00 ✓	1.00	0.00	0.00	1.00	648.65 ✓	\$ 648.65
11.51	SUMINISTRO E INSTALACION DE MATERIALES EN INTERCONEXION A POZO DE VISITA EXISTENTE EN APROCHES, INCLUYE: DEMOLICION DE LOSA Y REPOSICION DE LA MISMA.	ML	6.00 ✓	0.00	0.00	0.00	0.00	830.00 ✓	\$ -
12.-	DESCARGAS DOMICILIARIAS								
121	CONSTRUCCION DE DESCARGA DOMICILIARIA CON TUBERIA DE 6" SERIE 20, INTERCONECTADA A TUBERIA DE 8" SERIE 20, INCLUYE: EXCAVACION, PLANTILLA, ACOSTILLADO Y VOLTEO.	ML	58.50 ✓	54.50	0.00	0.00	54.50	175.14 ✓	\$ 87,516.64
122	SUMINISTRO DE TUBERIA DE PVC DE 6" SERIE 20 PARA CONSTRUCCION DE DESCARGA DOMICILIARIA.	ML	58.50 ✓	54.50	0.00	0.00	54.50	142.86 ✓	\$ 7,785.87
123	SUMINISTRO E INSTALACION DE PIEZAS ESPECIALES PARA DESCARGA DOMICILIARIA DE 6" PARA SER INTERCONECTADAS A TUBERIA DE 8" SERIE 20: CODO DE PVC DE 45"X6" Y YEE DE 8"X6".	LOTE	13.00 ✓	14.00	0.00	1.00	14.00	1,534.37 ✓	\$ 22,881.18
124	SUMINISTRO DE MATERIALES Y CONSTRUCCION DE REGISTROS DE 0.60 X 0.40 MTS DE PROFUNDIDAD VARIABLE. A BASE DE TABIQUE ROJO RECOCIDO JUNTEADO CON MORTERO CEMENTO-ARENA PROPORCION 1:3 CON BASE DE CONCRETO DE 0.10 MTS. DE ESPESOR ACABADO INTERIOR PULIDO CON CEMENTO- ARENA 1:3 Y MARGO Y CONTRAMARCO CON SOLERA DE 3" A 45° Y TAPA CON CONCRETO F'C= 200 KG/CM2 REFORZADA CON VARILLA DE 3/8" CORRUGADA @10 CM. INCLUYE EXCAVACIONES Y RELLENOS.	PZA	13.00 ✓	14.00	0.00	1.00	14.00	3,378.89 ✓	\$ 47,304.46

REPRESENTANTE LEGAL:

ARQ. MARTIN ALBERTO DAGNINO FONSECA

DIRECTOR GENERAL DE OBRAS Y SERVICIOS PUBLICOS

ARQ. ESAU LOPEZ BOJORQUEZ

SUPERVISOR

ING. OMAR ALEJANDRO GOMEZ LOPEZ

DIRECTOR DE OBRAS PUBLICAS

ARQ. CRUZ ANTONIO PEÑUELAS MONTOYA



OBRA: PAVIMENTO CON CONCRETO HIDRAULICO Y GUARNICIONES TIPO "L" PARA EL CJON. SALVADOR ALVARADO ENTRE CONTRAT: MGU012/OP/CAPUFE/MUNICIPAL/2022												
UBICACIÓN: CJON. SALVADOR ALVARADO ENTRE AVENIDAS LAZARO CARDENAS Y RAFAEL BUELNA, EN LA IMPORTE DEL CONTRATO: \$1,316,531.93 + I.V.A.												
CIUDAD DE GUASAVE, ESTADO DE SINALOA.												
CONTRATISTA: DAGBA CONSTRUCTORA S.A. DE C.V.												
No DE ESTIMACION		1		PERIODO DEL CONTRATO		5 de agosto de 2022		AL		3 de octubre de 2022		
PERIODO DE ESTIMACION: DEL		22 de agosto de 2022		CONTRATO: MGU012/OP/CAPUFE/MUNICIPAL/2022		10 de septiembre de 2022		AL		FECHA: 14 de septiembre de 2022		
No. DE OBRA												
CLAVE	CONCEPTO			UNIDAD	SEGUN PROYECTO	HASTA ESTA ESTIMACION	HASTA ESTIM. ANTERIOR	EXCEDENTE	DE ESTA ESTIM.	P.U.	IMPORTE	
13	ALUMBRADO										\$ 110,154.62	
13.25	SUMINISTRO E INST. DE POLIDUCTO NARANJA REFORZADO DE 38 MM (1 1/4) INCLUYE EXCAVACION EN TERRENO TIPO II, CONCRETO FC=100 KGCM2, RELLENO CON MATERIAL PRODUCTO DE LA EXCAVACION, MANO DE OBRA, HERRAMIENTA Y EQUIPO			ML	85.00 ✓	85.00	0.00	0.00	85.00	32.92 ✓	\$ 410,154.62	
13.29	SUMINISTRO E INST. DE CABLE AL XLP 2+1 CAL. 6 SUBTERRANEO INCLUYE MANO DE OBRA, HERRAMIENTA Y EQUIPO			ML	85.00 ✓	85.00	0.00	0.00	85.00	75.87 ✓	\$ 6,448.95	
13.30	SUMINISTRO E INSTALACION DE ALIMENTADOR PARA MURETE INCLUYE: CABLE THW CAL. 4, VATHW, CAL. 6, CABLE COBRE DESNUDO CAL. 8, TUBO PVC PESADO DE 1-1/2 EXCAVACION ENTERRENO TIPO II, CONCRETO FC=100 KGCM2, MANO DE OBRA, HERRAMIENTA Y EQUIPO.			MTS	17.00 ✓	17.00	0.00	0.00	17.00	478.18 ✓	\$ 8,129.06	
13.31	SUMINISTRO E INST. DE SISTEMA DE TIERRA PARA FINAL DE CIRCUITO, INCLUYE: VARILLA PARA TIERRA 5/8" X 1.5 MTS. NORMAL, CONECTOR PARA VARILLA DE TIERRA MECANICO, MANO DE OBRA, HERRAMIENTA Y EQUIPO.			PZA	3.00 ✓	3.00	0.00	0.00	3.00	750.02 ✓	\$ 2,250.06	
13.32	SUMINISTRO E INST. DE REGISTRO DE CONCRETO DE 40X40X40 CMS MEDIDAS EXTERIORES CON MARCO Y CONTRA MARCO DE FE, ANGULO 1 1/2 X 1/8" Y 1 1/4 X 1/8" INCLUYE MANO DE OBRA, HERRAMIENTA Y EQUIPO			PZA	5.00 ✓	4.00	0.00	0.00	4.00	750.02 ✓	\$ 3,000.08	
13.33	SUMINISTRO Y COLOCACION DE MURETE PRECOLADO PARA ALOJAR EQUIPO DE MEDICION, CONTROL Y RELEVADOR DE TIEMPO 0-5 HRS, INCLUYE: TUBOS CENTRO DE CARGA, INTERRUPTORES, GABINETES, PUERTA DE PROTECCION Y TODO LO NECESARIO PARA SU MEJOR FUNCIONAMIENTO.			PZA	1.00 ✓	1.00	0.00	0.00	1.00	13,990.83 ✓	\$ 13,990.83	
13.26	PAGO C.F.E POR CONTRATACION			LOTE	1.00 ✓	0.00	0.00	0.00	0.00	4,359.04 ✓	\$ -	
13.27	PAGO POR UNIDAD VERIFICACION			LOTE	1.00 ✓	0.00	0.00	0.00	0.00	15,851.06 ✓	\$ -	
13.28	SUMINISTRO E INSTALACION UN LUMINARIO ELEKTRA DE LED 60 W, CFOTOCELDA, 140 LW EN POSTE FE CONICO OCTAGONAL 9 MTS, INCLUYE: LAMPARA, BASE PIRAMIDAL 40X50X90, CABLE PINTURA, TORNILLERIA Y TODO LO NECESARIO PARA SU BUEN FUNCIONAMIENTO.			PZA	3.00 ✓	3.00	0.00	0.00	3.00	24,512.48 ✓	\$ 73,537.44	
14.00	TRABAJOS FINALES											
14.20	RETIRO DE TAPONES EN LOS EXTREMOS Y BARRIDO TOTAL DE LOS MISMOS			M3	28.00 ✓	0.00	0.00	0.00	0.00	185.30 ✓	\$ -	
14.30	LIMPIEZA TOTAL DE LA OBRA INCLUYE: LA MANO DE OBRA NECESARIA.			M2	928.51 ✓	0.00	0.00	0.00	0.00	1.88 ✓	\$ -	

REPRESENTANTE LEGAL:
ARQ. MARTIN ALBERTO DAGNINO FONSECA
DIRECTOR GENERAL DE OBRAS Y SERVICIOS PUBLICOS
ARQ. ESAU LOPEZ BOJORQUEZ

SUPERVISOR
ING. OMAR ALFONSO GOMEZ LOPEZ

DIRECTOR DE OBRAS PUBLICAS
ARQ. CRUZ ANTONIO PENUELAS MONTOYA

**NUMEROS GENERADORES
VOLUMEN DE OBRA**

**NUMEROS GENERADORES
VOLUMEN DE OBRA**

REPRESENTANTE LEGAL:
ALBERTO DAGNINO FONSECA

DAGBA CONSTRUCTORA S.A. DE C.V.

DIRECCION DE OBRAS PUBLICAS



NUMEROS GENERADORES
VOLUMEN DE OBRA

CONTRATO										MGU012/OP/CAPUFE/MUNICIPAL/2022										HOJA:										2 DE 6																			
TIPO DE OBRA:										CONSTRUCCION DE PAVIMENTO CON CONCRETO HIDRAULICO										UNIDAD																													
LOCALIDAD										CJON. SALVADOR ALVARADO ENTRE AVENIDAS LAZARO CARDENAS Y RAFAEL BUELNA, EN LA CIUDAD DE GUASAVE, ESTADO DE SINALOA.										FECHA										14 de septiembre de 2022																			
CONTRATISTA:										DAGBA CONSTRUCTORA S.A. DE C.V.																																							
PLANO										CUERPO										No DE ESTIMACION										1																			
PERIODO DE EJECUCION										MODIFICACION																																							
22 de agosto de 2022										AL										10 de septiembre de 2022																													
No. DE OBRA:										-										NOTAS DE BITACORA																													
CONCEPTO										LOCALIZACION										RESULTADO																													
EJE										TRAMO										PZAS										TOTAL										OBSERVACIONES									
SUMINISTRO E INSTALACION DE TUBERIA EXTRUPAK RD-9 EN TOMA DOMICILIARIA.										L.I.										1.00										13.00										PZA									
SUMINISTRO E INSTALACION DE MATERIALES EN REPOSICION DE TOMA DOMICILIARIA, INCLUYE: 1 ABRAZADERA DE 3" CON SALIDA DE 1/2", 1 LLAVE DE INSERCIÓN, 1 LLAVE DE BANQUETA, TODOS LOS MATERIALES CON DIAMETRO DE 1/2" Y MANO DE OBRA.										L.I.										1.00										1.00																			
										L.I.										1.00										1.00																			
										L.I.										1.00										1.00																			
										L.I.										1.00										1.00																			
										L.I.										1.00										1.00																			
										L.D.										1.00										1.00																			
										L.D.										1.00										1.00																			
										L.D.										1.00										1.00																			
										L.D.										1.00										1.00																			
										L.D.										1.00										1.00																			
										L.D.										1.00										1.00																			
										L.D.										1.00										1.00																			
										L.D.										1.00										1.00																			
										L.D.										1.00										1.00																			
										L.D.										1.00										1.00																			
										L.D.										1.00										1.00																			
										L.D.										1.00										1.00																			
										L.D.										1.00										1.00																			
										L.D.										1.00										1.00																			
										L.D.										1.00										1.00																			
										L.D.										1.00										1.00																			
										L.D.										1.00										1.00																			
										L.D.										1.00										1.00																			
										L.D.										1.00										1.00																			
										L.D.										1.00										1.00																			
										L.D.										1.00										1.00																			
										L.D.										1.00										1.00																			
										L.D.										1.00										1.00																			
										L.D.										1.00										1.00																			
										L.D.										1.00										1.00																			
										L.D.										1.00										1.00																			
										L.D.										1.00										1.00																			
										L.D.										1.00										1.00																			
										L.D.										1.00										1.00																			
										L.D.										1.00										1.00																			
										L.D.										1.00										1.00																			
										L.D.										1.00										1.00																			
										L.D.										1.00										1.00																			
										L.D.										1.00										1.00																			
										L.D.										1.00										1.00																			
										L.D.										1.00										1.00																			
										L.D.										1.00										1.00																			
										L.D.										1.00										1.00																			
										L.D.										1.00										1.00																			
										L.D.										1.00										1.00																			
										L.D.										1.00										1.00																			
										L.D.										1.00										1.00																			
										L.D.										1.00										1.00																			
										L.D.										1.00										1.00																			
										L.D.										1.00										1.00																			
										L.D.										1.00										1.00																			
										L.D.										1.00										1.00																			
										L.D.										1.00										1.00																			
										L.D.										1.00										1.00																			
										L.D.										1.00										1.00																			
										L.D.										1.00										1.00																			
										L.D.										1.00										1.00																			
										L.D.										1.00										1.00																			
										L.D.										1.00										1.00																			
										L.D.										1.00										1.00																			
										L.D.										1.00										1.00																			
										L.D.										1.00										1.00																			
										L.D.										1.00										1.00																			
										L.D.										1.00										1.00																			
										L.D.										1.00										1.00																			
										L.D.										1.00										1.00																			
										L.D.										1.00										1.00																			
										L.D.										1.00										1.00																			
										L.D.										1.00										1.00																			
										L.D.										1.00										1.00																			
										L.D.										1.00										1.00																			
										L.D.										1.00										1.00																			
										L.D.										1.00										1.00																			
										L.D.										1.00										1.00																			
										L.D.										1.00										1.00																			
										L.D.										1.00										1.00																			
										L.D.										1.00										1.00																			
										L.D.										1.00										1.00																			
										L.D.										1.00										1.00																			
										L.D.										1.00										1.00																			
										L.D.										1.00										1.00																			
										L.D.										1.00										1.00																			
										L.D.										1.00										1.00																			
										L.D.										1.00										1.00																			
										L.D.										1.00										1.00																			
										L.D.										1.00										1.00																			
										L.D.																																							

DAGBA CONSTRUCTORA S.A. DE C.V.

DIRECCION DE OBRAS PUBLICAS



Decoracion por
Guasave
NUMEROS GENERADORES
VOLUMEN DE OBRA

CONTRATO		MGU012/OP/CAPUFE/MUNICIPAL/2022		HOJA:		3 DE 6	
TIPO DE OBRA:		CONSTRUCCION DE PAVIMENTO CON CONCRETO HIDRAULICO		UNIDAD			
LOCALIDAD		CJON. SALVADOR ALVARADO ENTRE AVENIDAS LAZARO CARDENAS Y RAFAEL BUELNA, EN LA CIUDAD DE GUASAVE, ESTADO DE SINALOA.		FECHA		14 de septiembre de 2022	
CONTRATISTA:		DAGBA CONSTRUCTORA S.A. DE C.V.					
PLANO		CUERPO		No DE ESTIMACION		1	
PERIODO DE EJECUCION		MODIFICACION					
22 de agosto de 2022		AL		10 de septiembre de 2022			
No. DE OBRA:		-		NOTAS DE BITACORA			
LOCALIZACION		LARGO		ANCHO		ALTO	
TRAMO		PZAS		PARCIAL		TOTAL	
0+000				1.00		1.00	
RESULTADO		UNIDAD		PZA		OBSERVACIONES	
1.5	SUMINISTRO E INSTALACION DE MATERIALES EN INTERCONEXION A POZO DE VISITA EXISTENTE.	L.I.	0+009.20	4.10	4.10	54.50	ML
2.1	DESCARGAS DOMICILIARIAS	L.I.	0+013.40	3.80	3.80		
	CONSTRUCCION DE DESCARGA DOMICILIARIA CON TUBERIA DE 6" SERIE 20, INTERCONECTADA A TUBERIA DE 8" SERIE 20, INCLUYE: EXCAVACION, PLANTILLA, ACOSTILLADO Y VOLTEO.	L.I.	0+031.70	3.40	3.40		
		L.I.	0+037.10	3.30	3.30		
		L.I.	0+048.15	3.30	3.30		
		L.I.	0+059.40	3.90	3.90		
		L.I.	0+067.40	3.70	3.70		
		L.D.	0+013.40	3.40	3.40		
		L.D.	0+023.50	4.30	4.30		
		L.D.	0+026.60	4.30	4.30		
		L.D.	0+040	4.20	4.20		
		L.D.	0+047.30	4.20	4.20		
		L.D.	0+060	4.30	4.30		
		L.D.	0+067.10	4.30	4.30		
2.2	SUMINISTRO DE TUBERIA DE PVC DE 6" SERIE 20 PARA CONSTRUCCION DE DESCARGA DOMICILIARIA.	L.I.	0+009.20	1.00	1.00	54.50	ML
2.3	SUMINISTRO E INSTALACION DE PIEZAS ESPECIALES PARA DESCARGA DOMICILIARIA DE 6" PARA SER INTERCONECTADAS A TUBERIA DE 6" SERIE 20. CODO DE PVC DE 45X6" Y YEE DE 8"X6".	L.I.	0+013.40	1.00	1.00	14.00	PZA
		L.I.	0+031.70	1.00	1.00		
		L.I.	0+037.10	1.00	1.00		
		L.I.	0+048.15	1.00	1.00		
		L.I.	0+059.40	1.00	1.00		
		L.I.	0+067.40	1.00	1.00		
		L.D.	0+013.40	1.00	1.00		
		L.D.	0+023.50	1.00	1.00		
		L.D.	0+026.60	1.00	1.00		
		L.D.	0+040	1.00	1.00		
		L.D.	0+047.30	1.00	1.00		
		L.D.	0+060	1.00	1.00		
		L.D.	0+067.10	1.00	1.00		
4	SUMINISTRO DE MATERIALES Y CONSTRUCCION DE REGISTROS DE 0.60 X 0.40 MTS DE PROFUNDIDAD VARIABLE. A BASE DE TABIQUE ROJO RECOCIDO JUNTEADO CON MORTERO CEMENTO-ARENA PROPORCION 1:3 CON BASE DE CONCRETO DE 0.10 MTS. DE ESPESOR ACABADO INTERIOR PULIDO CON CEMENTO- ARENA 1:3 Y MARCO Y CONTRAMARCO CON SOLERA DE 3" A 45° Y TAPA CON CONCRETO F'c= 200 KGCM2 REFORZADA CON VARILLA DE 3/8" CORRUGADA @10 CM. INCLUYE EXCAVACIONES Y RELLENOS.	L.I.	0+009.20	1.00	1.00	14.00	PZA

RESPONSABLE: SUPERVISOR OBRAS PUBLICAS
ING. OMAR ALFONSO GOMEZ LOPEZ

ACEPTA
ARQ. MARTIN ALBERTO DAGNINO FONSECA

REPRESENTANTE LEGAL:
FIRMA

[illegible]

VOLUMENES DE OBRA

FECHA: 14 de septiembre de 2022 HOJA N°: 01 DE: 01

OBRA: PAVIMENTO CON CONCRETO HIDRAULICO Y GUARNICIONES TIPO "L" PARA EL C/JO. SALVADOR ALVARADO ENTRE AVENIDAS LAZARO CARDENAS Y RAFAEL BUELNA, EN LA CIUDAD DE GUASAVE, ESTADO DE SINALOA.

[illegible]

REVISÓ

ING. OMAR ALFONSO GOMEZ LOPEZ
SUPERVISOR

ACCEPTA

ARQ. MARTIN ALBERTO DAGNINO FONSECA
REPRESENTANTE LEGAL:

H. AYUNTAMIENTO DE GUASAVE



DIRECCION GENERAL DE OBRAS Y SERVICIOS PUBLICOS

DIRECCION DE OBRAS PUBLICAS

NUMEROS GENERADORES



VOLUMENES DE OBRA

FECHA: 14 de septiembre de 2022 HOJA N°: 01 DE: 01

OBRA: PAVIMENTO CON CONCRETO HIDRAULICO Y GUARNICIONES TIPO "L" PARA EL C/JO. SALVADOR ALVARADO ENTRE AVENIDAS LAZARO CARDENAS Y RAFAEL BUELNA, EN LA CIUDAD DE GUASAVE, ESTADO DE SINALOA.

[illegible]

REVISÓ

ING. OMAR ALFONSO GOMEZ LOPEZ
SUPERVISOR

ACCEPTA

ARQ. MARTIN ALBERTO DAGNINO FONSECA
REPRESENTANTE LEGAL:

 H AYUNTAMIENTO DE GUASAVE DIRECCION DE OBRAS PUBLICAS		MGU012/OPI/CAPUFE/MUNICIPAL/2022		HOJA	1 DE 5
CONTRATO TIPO DE OBRA LOCALIDAD		CONSTRUCCION DE PAVIMENTO CON CONCRETO HIDRAULICO PAVIMENTO CON CONCRETO HIDRAULICO Y GUARNICIONES TIPO "L" PARA EL C.JON. SALVADOR ALVARADO ENTRE AVENIDAS LAZARO CARDENAS Y RAFAEL BUELNA, EN LA CIUDAD DE GUASAVE, ESTADO DE SINALOA.		UNIDAD	
CONTRATISTA: PLANO		DAGBA CONSTRUCTORA S.A. DE C.V.		FECHA	14/09/2022
PARTIDA		22-ago-22 AL 10-sep-22			
No. DE OBRA		1			

CONCEPTO

LINAS DE AGUA POTABLE Y TOMAS DOMICILIARIAS DE 3"

CJON. SALVADOR ALVARADO

LINEA DE AGUA POTABLE

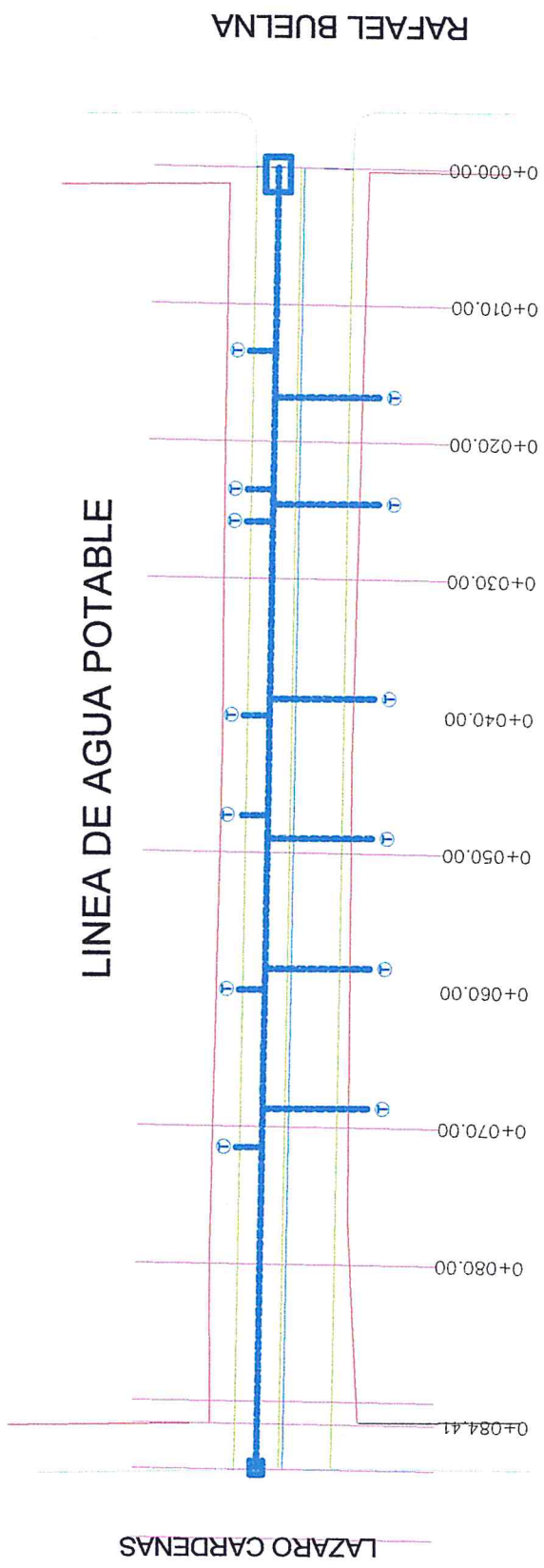

T

TUBERIA DE 3"

TOMA

1



TAPON 3"

OBSERVACIONES	RESPONSABLE	SUPERVISOR	ACEPTA	REPRESENTANTE LEGAL:
		ING. OMAR ALFONSO GOMEZ LOPEZ		ARQ. MARTIN ALBERTO DAGNINO FONSECA
	FIRMA	FIRMA		

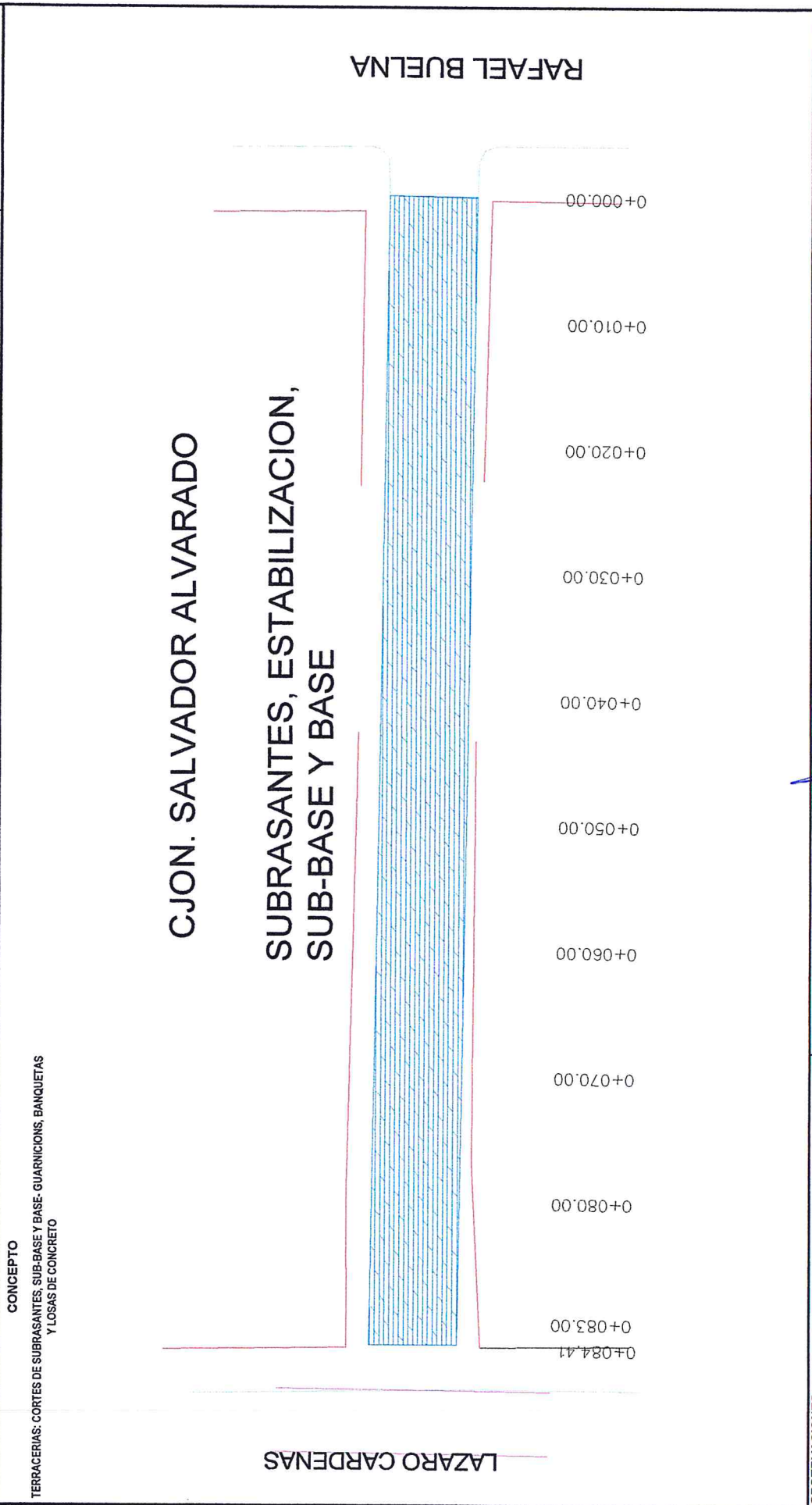
 H. AYUNTAMIENTO DE GUASAVE DIRECCION DE OBRAS PUBLICAS		CONTRATO: MGU012/OP/CAPUFE/MUNICIPAL/2022 TIPO DE OBRA: CONSTRUCCION DE PAVIMENT 0 LOCALIDAD: PAVIMENTO CON CONCRETO HIDRAULICO Y GUARNICIONES TIPO "L" PARA EL CJON. SALVADOR BUELNA, EN LA CIUDAD DE GUASAVE, ESTADO DE SINALOA.		HOJA: 3 DE 5
<input type="checkbox"/> AMPLIACION <input type="checkbox"/> ACLARACION <input type="checkbox"/> MODIFICACION		CONTRATISTA: DAGBA CONSTRUCTORA S.A. DE C.V. PLANO: 0 CUERPO PARTIDA: PERIODO DE EJECUCION No. DE OBRA: 22-ago-22 AL 10-sep-22		UNIDAD: 0 FECHA: 14/09/2022
CONCEPTO:		No. DE ESTIMACION: 1		NOTAS DE BITACORA:



OBSERVACIONES	RESPONSABLE	SUPERVISOR	ACEPTA	REPRESENTANTE LEGAL
		ING. OMAR ALFONSO GOMEZ LOPEZ	ARQ. MARTIN ALBERTO DAGNINO FONSECA	
	FIRMA	FIRMA		

 <p>H AYUNTAMIENTO DE GUASAVE DIRECCION DE OBRAS PUBLICAS</p>				CONTRATO	MGU012/OP/ICAPUFE/MUNICIPAL/2022	HOJA	4 DE 5
<input type="checkbox"/> AMPLIACION		<input type="checkbox"/> MODIFICACION		TIPO DE OBRA	CONSTRUCCION DE PAVIMEN	0	0
<input type="checkbox"/> ACLARACION		<input type="checkbox"/> MODIFICACION		LOCALIDAD	PAVIMENTO CON CONCRETO HIDRAULICO Y GUARNICIONES TIPO "L" PARA EL CJON. SALVADOR ALVARADO ENTRE AVENIDAS LAZARO CARDENAS Y RAFAEL BUELNA, EN LA CIUDAD DE GUASAVE, ESTADO DE SINALOA.	UNIDAD	14/09/2022
CROQUIS DE OBRA CIVIL		PERIODO DE EJECUCION		CONTRATISTA:	DAGBA CONSTRUCTORA S.A. DE C.V.		
22-ago-22		10-sep-22		PLANO	0 CUERPO		
No. DE OBRA		No. DE ESTIMACION		PARTIDA	AL		
1		1		NOTAS DE BITACORA			

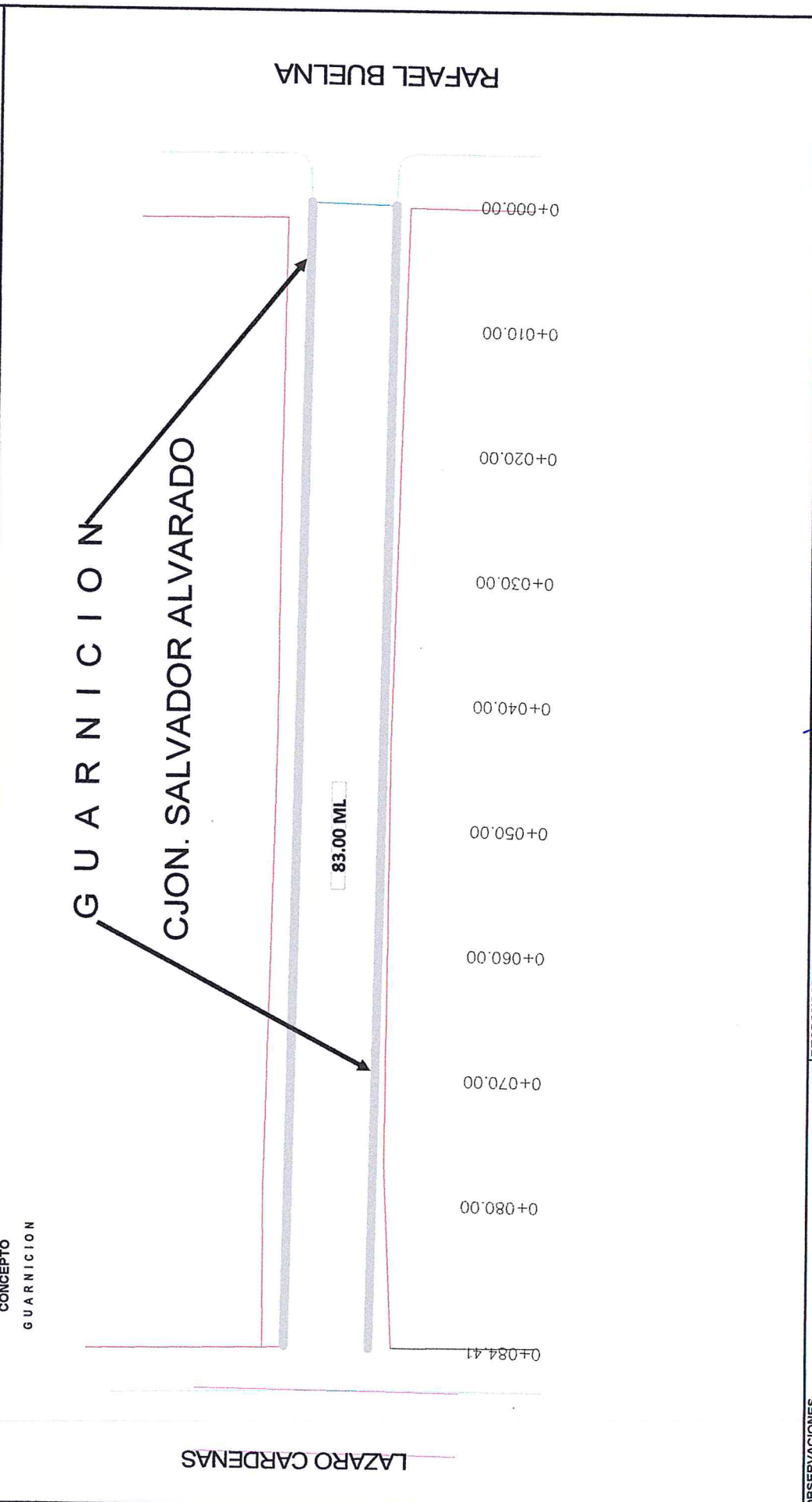

OBSERVACIONES	RESPONSABLE	SUPERVISOR	ACEPTA	REPRESENTANTE LEGAL:
	ING. OMAR ALFONSO GOMEZ LOPEZ	ING. OMAR ALFONSO GOMEZ LOPEZ	ARQ. MARTIN ALBERTO DAGNINO FONSECA	
FIRMA	FIRMA	FIRMA	FIRMA	FIRMA



H. AYUNTAMIENTO DE GUASAVE
DIRECCION GENERAL DE OBRAS Y SERVICIOS PUBLICOS
DIRECCION DE OBRAS PUBLICAS



OBRA PAVIMENTO CON CONCRETO HIDRAULICO Y GUARNICIONES TIPO "L" PARA EL CJON. SALVADOR ALVARADO ENTRE AVENIDAS LAZARO CARDENAS Y RAFAEL BUELNA, EN LA CIUDAD DE GUASAVE, ESTADO DE SINALOA.

CONTRATO MGU012/OP/CAPUFE/MUNICIPAL/2022

No. DE OBRA

CONTRATISTA

DAGBA CONSTRUCTORA S.A. DE C.V.

No DE ESTIMACION 1

PERIODO EJECUCION: DEL

22 de agosto de 2022

AL

10 de septiembre de 2022



[Handwritten signature in blue ink]



H. AYUNTAMIENTO DE GUASAVE
DIRECCION GENERAL DE OBRAS Y SERVICIOS PUBLICOS
DIRECCION DE OBRAS PUBLICAS



OBRA PAVIMENTO CON CONCRETO HIDRAULICO Y GUARNICIONES TIPO "L" PARA EL CJON. SALVADOR ALVARADO ENTRE AVENIDAS LAZARO CARDENAS Y RAFAEL BUELNA, EN LA CIUDAD DE GUASAVE, ESTADO DE SINALOA.

CONTRATO MGU012/OP/CAPUFE/MUNICIPAL/2022

No. DE OBRA

CONTRATISTA

DAGBA CONSTRUCTORA S.A. DE C.V.

No DE ESTIMACION

PERIODO EJECUCION: DEL

22 de agosto de 2022

AL

10 de septiembre de 2022

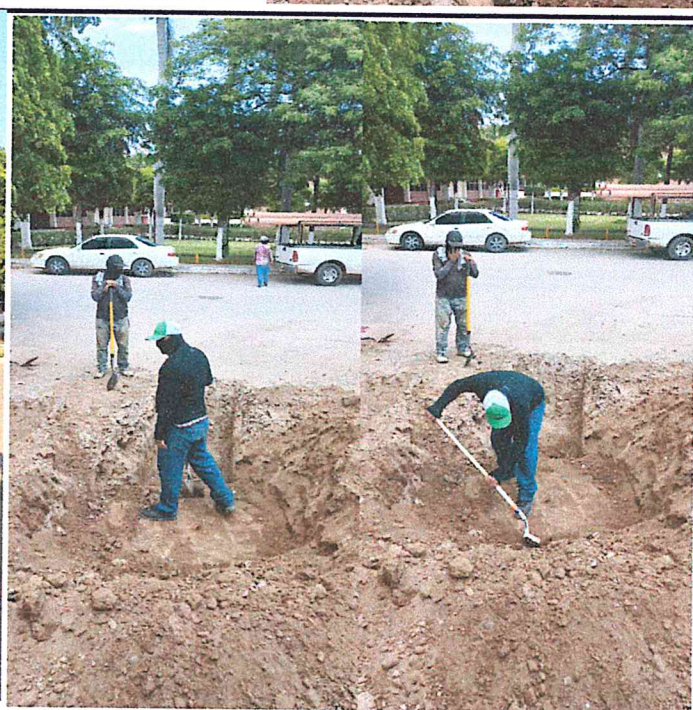
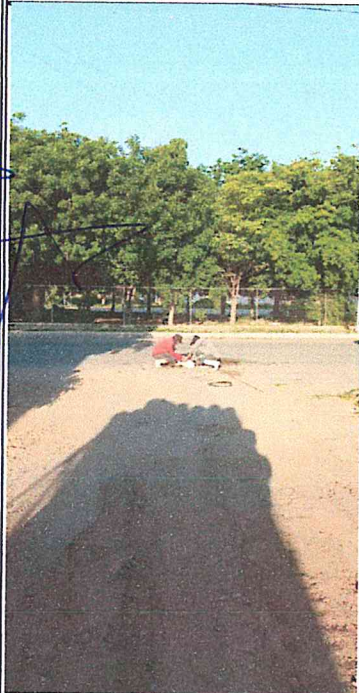
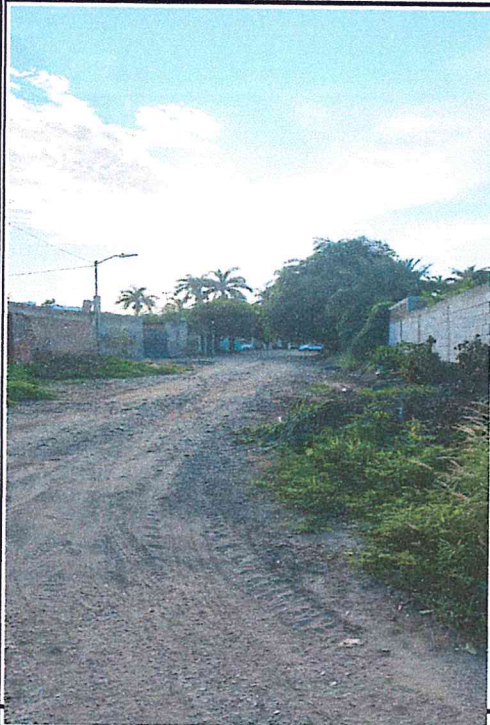

[Handwritten signature]



H. AYUNTAMIENTO DE GUASAVE
DIRECCION GENERAL DE OBRAS Y SERVICIOS PUBLICOS
DIRECCION DE OBRAS PUBLICAS



OBRA PAVIMENTO CON CONCRETO HIDRAULICO Y GUARNICIONES TIPO "L" PARA EL CJON. SALVADOR ALVARADO ENTRE AVENIDAS LAZARO CARDENAS Y RAFAEL BUELNA, EN LA CIUDAD DE GUASAVE, ESTADO DE SINALOA.

CONTRATO MGU012/OP/CAPUFE/MUNICIPAL/2022

No. DE OBRA

CONTRATISTA

DAGBA CONSTRUCTORA S.A. DE C.V.

No DE ESTIMACION

PERIODO EJECUCION: DEL

22 de agosto de 2022

AL

10 de septiembre de 2022



[Handwritten signature]



H. AYUNTAMIENTO DE GUASAVE
DIRECCION GENERAL DE OBRAS Y SERVICIOS PUBLICOS
DIRECCION DE OBRAS PUBLICAS



OBRA PAVIMENTO CON CONCRETO HIDRAULICO Y GUARNICIONES TIPO "L" PARA EL CJON. SALVADOR ALVARADO ENTRE AVENIDAS LAZARO CARDENAS Y RAFAEL BUELNA, EN LA CIUDAD DE GUASAVE, ESTADO DE SINALOA.

CONTRATO MGU012/OP/CAPUFE/MUNICIPAL/2022

No. DE OBRA

CONTRATISTA

DAGBA CONSTRUCTORA S.A. DE C.V.

PERIODO EJECUCION: DEL

22 de agosto de 2022

AL

No DE ESTIMACION

10 de septiembre de 2022

1



[Handwritten signature]



H. AYUNTAMIENTO DE GUASAVE
DIRECCION GENERAL DE OBRAS Y SERVICIOS PUBLICOS
DIRECCION DE OBRAS PUBLICAS



OBRA **PAVIMENTO CON CONCRETO HIDRAULICO Y GUARNICIONES TIPO "L" PARA EL CJON. SALVADOR ALVARADO ENTRE AVENIDAS LAZARO CARDENAS Y RAFAEL BUELNA, EN LA CIUDAD DE GUASAVE, ESTADO DE SINALOA.**

CONTRATO **MGU012/OP/CAPUFE/MUNICIPAL/2022**

No. DE OBRA

CONTRATISTA

DAGBA CONSTRUCTORA S.A. DE C.V.

PERIODO EJECUCION: DEL

22 de agosto de 2022

AL

No DE ESTIMACION
10 de septiembre de 2022

1



[Handwritten signature]



H. AYUNTAMIENTO DE GUASAVE
DIRECCION GENERAL DE OBRAS Y SERVICIOS PUBLICOS
DIRECCION DE OBRAS PUBLICAS



OBRA PAVIMENTO CON CONCRETO HIDRAULICO Y GUARNICIONES TIPO "L" PARA EL CJON. SALVADOR ALVARADO ENTRE AVENIDAS LAZARO CARDENAS Y RAFAEL BUELNA, EN LA CIUDAD DE GUASAVE, ESTADO DE SINALOA.

CONTRATO MGU012/OP/CAPUFE/MUNICIPAL/2022

No. DE OBRA

CONTRATISTA

DAGBA CONSTRUCTORA S.A. DE C.V.

PERIODO EJECUCION: DEL

22 de agosto de 2022

AL

No DE ESTIMACION
10 de septiembre de 2022

1



[Handwritten signature]



H. AYUNTAMIENTO DE GUASAVE
DIRECCION GENERAL DE OBRAS Y SERVICIOS PUBLICOS
DIRECCION DE OBRAS PUBLICAS



OBRA PAVIMENTO CON CONCRETO HIDRAULICO Y GUARNICIONES TIPO "L" PARA EL CJON. SALVADOR ALVARADO ENTRE AVENIDAS LAZARO CARDENAS Y RAFAEL BUELNA, EN LA CIUDAD DE GUASAVE, ESTADO DE SINALOA.

CONTRATO MGU012/OP/CAPUFE/MUNICIPAL/2022

No. DE OBRA

CONTRATISTA

DAGBA CONSTRUCTORA S.A. DE C.V.

PERIODO EJECUCION: DEL

22 de agosto de 2022

AL

No DE ESTIMACION
10 de septiembre de 2022

1



[Handwritten signature]



H. AYUNTAMIENTO DE GUASAVE
DIRECCION GENERAL DE OBRAS Y SERVICIOS PUBLICOS
DIRECCION DE OBRAS PUBLICAS



OBRA PAVIMENTO CON CONCRETO HIDRAULICO Y GUARNICIONES TIPO "L" PARA EL CJON. SALVADOR ALVARADO ENTRE AVENIDAS LAZARO CARDENAS Y RAFAEL BUELNA, EN LA CIUDAD DE GUASAVE, ESTADO DE SINALOA.

CONTRATO MGU012/OP/CAPUFE/MUNICIPAL/2022

No. DE OBRA

CONTRATISTA

DAGBA CONSTRUCTORA S.A. DE C.V.

No DE ESTIMACION

1

PERIODO EJECUCION: DEL

22 de agosto de 2022

AL

10 de septiembre de 2022



[Handwritten signature]



H. AYUNTAMIENTO DE GUASAVE
DIRECCION GENERAL DE OBRAS Y SERVICIOS PUBLICOS
DIRECCION DE OBRAS PUBLICAS



OBRA PAVIMENTO CON CONCRETO HIDRAULICO Y GUARNICIONES TIPO "L" PARA EL CJON. SALVADOR ALVARADO ENTRE AVENIDAS LAZARO CARDENAS Y RAFAEL BUELNA, EN LA CIUDAD DE GUASAVE, ESTADO DE SINALOA.

CONTRATO MGU012/OP/CAPUFE/MUNICIPAL/2022

No. DE OBRA

CONTRATISTA

DAGBA CONSTRUCTORA S.A. DE C.V.

No DE ESTIMACION

1

PERIODO EJECUCION: DEL

22 de agosto de 2022

AL

10 de septiembre de 2022



[Handwritten signature]



H. AYUNTAMIENTO DE GUASAVE
DIRECCION GENERAL DE OBRAS Y SERVICIOS PUBLICOS
DIRECCION DE OBRAS PUBLICAS



OBRA PAVIMENTO CON CONCRETO HIDRAULICO Y GUARNICIONES TIPO "L" PARA EL CJON. SALVADOR ALVARADO ENTRE AVENIDAS LAZARO CARDENAS Y RAFAEL BUELNA, EN LA CIUDAD DE GUASAVE, ESTADO DE SINALOA.

CONTRATO MGU012/OP/CAPUFE/MUNICIPAL/2022

No. DE OBRA

CONTRATISTA

DAGBA CONSTRUCTORA S.A. DE C.V.

No DE ESTIMACION

1

PERIODO EJECUCION: DEL

22 de agosto de 2022

AL

10 de septiembre de 2022





H. AYUNTAMIENTO DE GUASAVE
DIRECCION GENERAL DE OBRAS Y SERVICIOS PUBLICOS
DIRECCION DE OBRAS PUBLICAS



OBRA PAVIMENTO CON CONCRETO HIDRAULICO Y GUARNICIONES TIPO "L" PARA EL C.JON. SALVADOR ALVARADO ENTRE AVENIDAS LAZARO CARDENAS Y RAFAEL BUELNA, EN LA CIUDAD DE GUASAVE, ESTADO DE SINALOA.

CONTRATO MGU012/OP/CAPUFE/MUNICIPAL/2022

No. DE OBRA

CONTRATISTA

DAGBA CONSTRUCTORA S.A. DE C.V.

No DE ESTIMACION

1

PERIODO EJECUCION: DEL

22 de agosto de 2022

AL

10 de septiembre de 2022

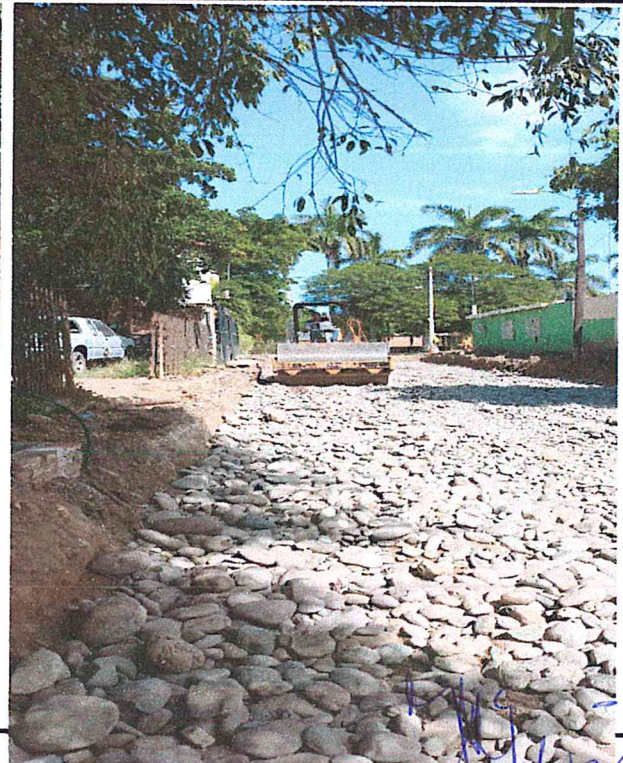



H. AYUNTAMIENTO DE GUASAVE
DIRECCION GENERAL DE OBRAS Y SERVICIOS PUBLICOS
DIRECCION DE OBRAS PUBLICAS



OBRA PAVIMENTO CON CONCRETO HIDRAULICO Y GUARNICIONES TIPO "L" PARA EL CJON. SALVADOR ALVARADO ENTRE AVENIDAS LAZARO CARDENAS Y RAFAEL BUELNA, EN LA CIUDAD DE GUASAVE, ESTADO DE SINALOA.

CONTRATO MGU012/OP/CAPUFE/MUNICIPAL/2022

No. DE OBRA

CONTRATISTA

DAGBA CONSTRUCTORA S.A. DE C.V.

No DE ESTIMACION

1

PERIODO EJECUCION: DEL

22 de agosto de 2022

AL

10 de septiembre de 2022

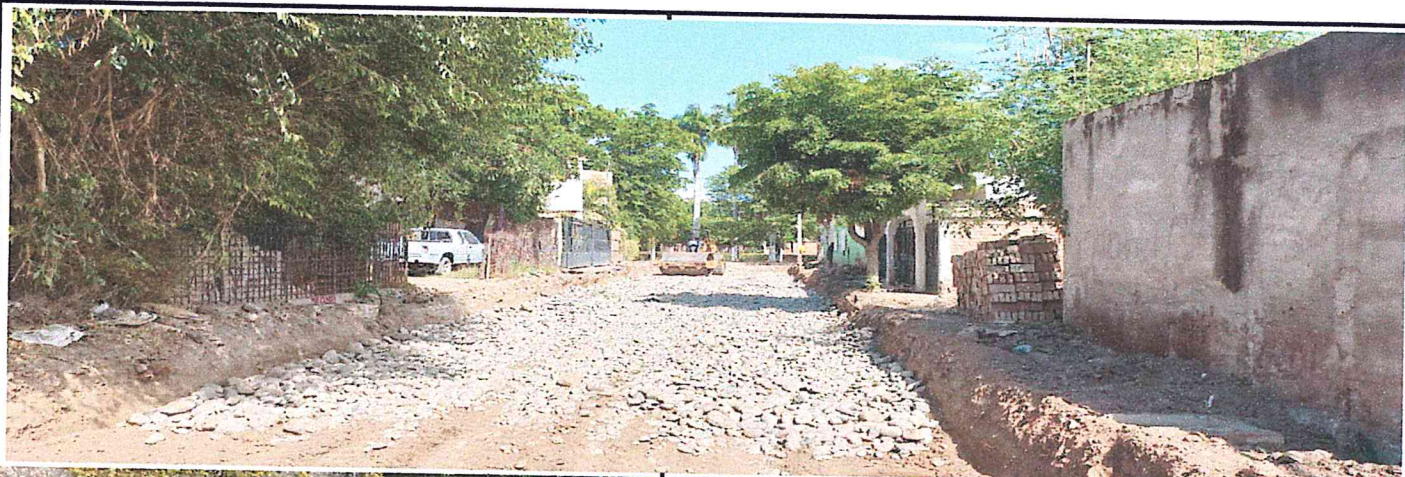



H. AYUNTAMIENTO DE GUASAVE
DIRECCION GENERAL DE OBRAS Y SERVICIOS PUBLICOS
DIRECCION DE OBRAS PUBLICAS



OBRA PAVIMENTO CON CONCRETO HIDRAULICO Y GUARNICIONES TIPO "L" PARA EL CJON. SALVADOR ALVARADO ENTRE AVENIDAS LAZARO CARDENAS Y RAFAEL BUELNA, EN LA CIUDAD DE GUASAVE, ESTADO DE SINALOA.

CONTRATO MGU012/OP/CAPUFE/MUNICIPAL/2022

No. DE OBRA

CONTRATISTA

DAGBA CONSTRUCTORA S.A. DE C.V.

No DE ESTIMACION

1

PERIODO EJECUCION: DEL

22 de agosto de 2022

AL

10 de septiembre de 2022

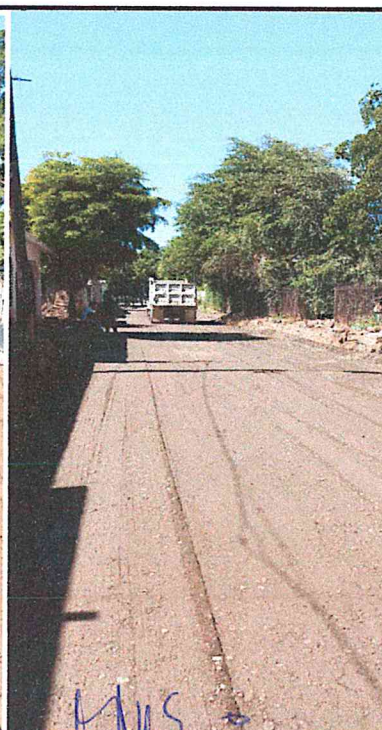
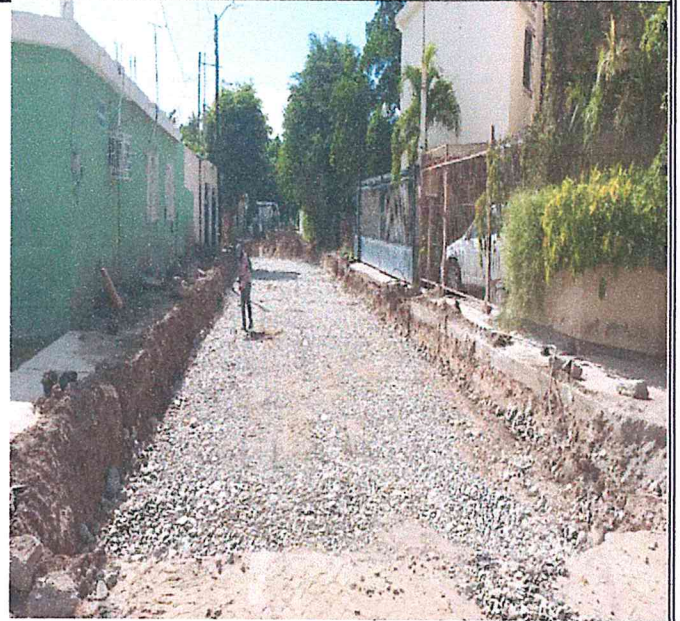

[Handwritten signature]



H. AYUNTAMIENTO DE GUASAVE
DIRECCION GENERAL DE OBRAS Y SERVICIOS PUBLICOS
DIRECCION DE OBRAS PUBLICAS



OBRA PAVIMENTO CON CONCRETO HIDRAULICO Y GUARNICIONES TIPO "L" PARA EL CJON. SALVADOR ALVARADO ENTRE AVENIDAS LAZARO CARDENAS Y RAFAEL BUELNA, EN LA CIUDAD DE GUASAVE, ESTADO DE SINALOA.

CONTRATO MGU012/OP/CAPUFE/MUNICIPAL/2022

No. DE OBRA

CONTRATISTA

DAGBA CONSTRUCTORA S.A. DE C.V.

No DE ESTIMACION

1

PERIODO EJECUCION: DEL

22 de agosto de 2022

AL

10 de septiembre de 2022





H. AYUNTAMIENTO DE GUASAVE
DIRECCION GENERAL DE OBRAS Y SERVICIOS PUBLICOS
DIRECCION DE OBRAS PUBLICAS



OBRA PAVIMENTO CON CONCRETO HIDRAULICO Y GUARNICIONES TIPO "L" PARA EL CJON. SALVADOR ALVARADO ENTRE AVENIDAS LAZARO CARDENAS Y RAFAEL BUELNA, EN LA CIUDAD DE GUASAVE, ESTADO DE SINALOA.

CONTRATO MGU012/OP/CAPUFE/MUNICIPAL/2022

No. DE OBRA

CONTRATISTA

DAGBA CONSTRUCTORA S.A. DE C.V.

No DE ESTIMACION

1

PERIODO EJECUCION: DEL

22 de agosto de 2022

AL

10 de septiembre de 2022



[Handwritten signature]



H. AYUNTAMIENTO DE GUASAVE
DIRECCION GENERAL DE OBRAS Y SERVICIOS PUBLICOS
DIRECCION DE OBRAS PUBLICAS



OBRA PAVIMENTO CON CONCRETO HIDRAULICO Y GUARNICIONES TIPO "L" PARA EL CJON. SALVADOR ALVARADO ENTRE AVENIDAS LAZARO CARDENAS Y RAFAEL BUELNA, EN LA CIUDAD DE GUASAVE, ESTADO DE SINALOA.

CONTRATO MGU012/OP/CAPUFE/MUNICIPAL/2022

No. DE OBRA

CONTRATISTA

DAGBA CONSTRUCTORA S.A. DE C.V.

PERIODO EJECUCION: DEL

22 de agosto de 2022

AL

No DE ESTIMACION
10 de septiembre de 2022

1

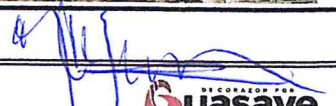

H. AYUNTAMIENTO DE GUASAVE

GUASAVE



DIRECCION GENERAL DE OBRAS Y SERVICIOS PUBLICOS
DIRECCION DE OBRAS PUBLICAS

ESTADOS UNIDOS MEXICANOS

OBRA PAVIMENTO CON CONCRETO HIDRAULICO Y GUARNICIONES TIPO "L" PARA EL CJON. SALVADOR ALVARADO ENTRE AVENIDAS LAZARO CARDENAS Y RAFAEL BUELNA, EN LA CIUDAD DE GUASAVE, ESTADO DE SINALOA.

CONTRATO MGU012/OP/CAPUFE/MUNICIPAL/2022

No. DE OBRA

CONTRATISTA

DAGBA CONSTRUCTORA S.A. DE C.V.

PERIODO EJECUCION: DEL

22 de agosto de 2022

AL

No DE ESTIMACION
10 de septiembre de 2022

1

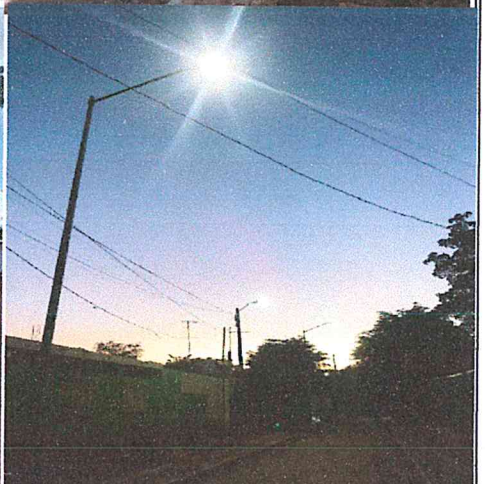
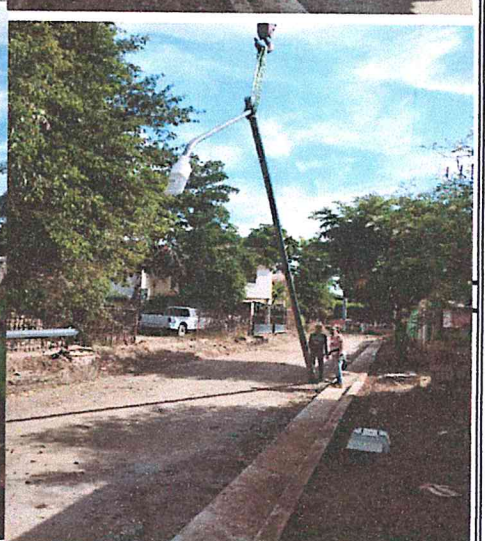
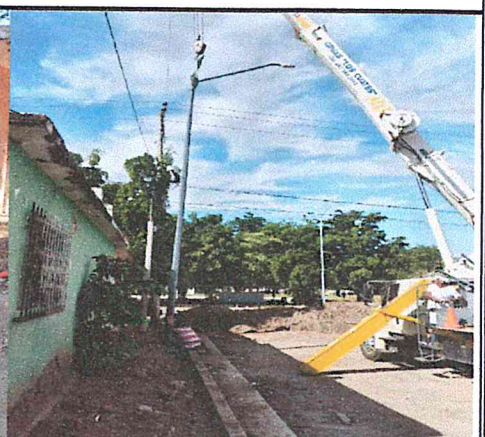

[Handwritten signature]

No. de nota: 1

Fecha y hora: 21/09/22, 02:46 PM

Tipo de nota: Apertura

Datos de la Dependencia o Entidad Federativa.

Nombre : GOBIERNO DEL ESTADO DE SINALOA
Centro de Trabajo : DIRECCION DE OBRAS PUBLICAS
Teléfono : 6878722452

Datos del Contratista.

Nombre del Contratista : DAGBACONSTRUCTORA, S.A. DE C.V.
Domicilio : Calle : CUARTA No. Ext. 1445 No. Int. 2 Ciudad: BAJA CALIFORNIA
Teléfono :

Datos particulares del contrato

Número de contrato : MGU012/OP/CAPUFE/MUNICIPAL/202 Proyecto : CONTRIBUCIONES SCT - CAPUFE
Plazo : 60 Días naturales. Fecha de Inicio : 05/08/22 Fecha de Término : 03/10/22
Monto : 1,316,531.93 MXN
Objeto del contrato : PAVIMENTO CON CONCRETO HIDRAULICO Y GUARNICIONES TIPO L PARA EL CJON. SALVADOR ALVARADO ENTRE AVENIDAS LAZARO CARDENAS Y RAFAEL BUELNA, EN LA CIUDAD DE GUASAVE, ESTADO DE SINALOA.

Ubicación de los trabajos

Referencia : CJON SALVADOR ALVARADO ENTRE LAZARO CARDENAS
Latitud : 25.5753006407 Longitud : -108.4737381945
Calle : CJON SALVADOR ALVARADO Número Interior : CJON SALVADOR ALVARADO
Número Exterior : C.P. : 81040
Estado : SINALOA Municipio : GUASAVE
Colonia : ANGEL FLORES Localidad : GUASAVE

Nombre, Datos Particulares y Firma del Personal Autorizado

Superintendente

Nombre : MARTIN ALBERTO DAGNINO FONSECA
Profesión : ARQ.
Identificación oficial : CREDENCIAL DE ELECTOR
Domicilio : Calle : DIAGONAL NORTE No. Ext. 1007 No. Int. N/A Ciudad: BAJA CALIFORNIA
Teléfono :
Correo Electrónico : dagbaconstructora@hotmail.com

Residente

Nombre : OMAR ALFONSO GOMEZ LOPEZ
Profesión : ING. CIVIL
Identificación oficial : CREDENCIAL DE ELECTOR
Domicilio : Calle : RAUL CERVANTES AHUMADA No. Ext. 914 No. Int. N/A Ciudad: SINALOA
Teléfono :

Horarios para asentar notas

Se podrán asentar notas de lunes a domingo de 00:01 a 23:59 horas. La bitácora estará disponible para consultas las 24 horas de los 365 días del año.

Plazo

Plazo máximo para la firma de notas: 7 días

Las partes acuerdan que se tendrán por aceptadas las notas una vez vencido este plazo. Asimismo, de conformidad con el artículo 123, fracciones VI. y VII. del RLOPSRM, se establece que por ninguna causa se podrán modificar las notas ya firmadas, de ser necesario, se deberá de abrir una nota aclaratoria.

Generadores

Los números generadores serán presentados a la Residencia con periodicidad: QUINCENAL

Estimaciones

Con fundamento en la LOPSRM, Artículo 54.- Las estimaciones de los trabajos ejecutados se deberán formular con una periodicidad no mayor de un mes. El contratista deberá presentarlas a la residencia de obra dentro de los seis días naturales siguientes al día: 15 para el pago de las estimaciones que hubiere fijado la dependencia o entidad en el contrato, acompañadas de la documentación que acredite la procedencia de su pago; la residencia de obra para realizar la revisión y autorización de las estimaciones contará con un plazo no mayor de quince días naturales siguientes a su presentación.

De acuerdo al RLOPSRM, Artículo 132.- Los documentos que deberán acompañarse a cada estimación serán determinados por cada dependencia o entidad, atendiendo a las características, complejidad y magnitud de los trabajos, los cuales serán, entre otros, los siguientes:

- I. Números generadores;
- II. Notas de Bitácora;
- III. Croquis;
- IV. Controles de calidad, pruebas de laboratorio y fotografías;
- V. Análisis, cálculo e integración de los importes correspondientes a cada estimación;
- VI. Avances de obra, tratándose de contratos a precio alzado, y
- VII. Informe del cumplimiento de la operación y mantenimiento conforme al programa de ejecución convenido, tratándose de amortizaciones programadas.)

Cantidades adicionales o conceptos no previstos en el contrato

En cumplimiento al Artículo 105 del RLOPSRM.- Si durante la ejecución de los trabajos, el contratista se percata de la necesidad de ejecutar cantidades adicionales o conceptos no previstos en el catálogo original del contrato, deberá notificarlo a la dependencia o entidad de que se trate, para que ésta resuelva lo conducente. El contratista sólo podrá ejecutarlos una vez que cuente con la autorización por escrito o en la Bitácora, por parte de la residencia, salvo que se trate de situaciones de emergencia en las que no sea posible esperar su autorización.

Cuando sea la dependencia o entidad la que requiera de la ejecución de los trabajos o conceptos señalados en el párrafo anterior, éstos deberán ser autorizados y registrados en la Bitácora por el residente. A los precios unitarios generados para los referidos conceptos se deberán aplicar los porcentajes de indirectos, el costo por financiamiento, el cargo por utilidad y los cargos adicionales convenidos en el contrato, salvo lo previsto en el artículo 102 de este Reglamento.

Seguridad, higiene y protección al ambiente

Conforme a lo dispuesto en la LOPSRM, Artículo 20.- Las dependencias y entidades estarán obligadas a considerar los efectos sobre el medio ambiente que pueda causar la ejecución de las obras públicas con sustento en la evaluación de impacto ambiental prevista por la Ley General del Equilibrio Ecológico y la Protección al Ambiente. Los proyectos deberán incluir las obras necesarias para que se preserven o restituyan en forma equivalente las condiciones ambientales cuando éstas pudieren deteriorarse y se dará la intervención que corresponda a la Secretaría de Medio Ambiente y Recursos Naturales, y a las dependencias y entidades que tengan atribuciones en la materia.

No tiene ningún archivo adjunto

Nota creada por: OMAR ALFONSO GOMEZ LOPEZ, RESIDENTE

Firmada por: MARTIN ALBERTO DAGNINO FONSECA, SUPERINTENDENTE

***El espacio sobrante de esta hoja se cancela según artículo 123, inciso IX del RLOPSRM publicado el 28 de julio de 2010.

ACTIVIDADES DIARIAS

EL DÍA 14/11/2022 OMAR ALFONSO GOMEZ LOPEZ, EN RELACIÓN A LOS TRABAJOS OBJETO DE ESTE CONTRATO, QUE SE ENCUENTRAN EN LA ETAPA DE EJECUCIÓN Y SUPERVISIÓN, SUBETAPA GENERALES, RELATIVO AL TEMA ACTIVIDADES COTIDIANAS, EN ESPECÍFICO A: TRABAJOS REALIZADOS DEL PERIODO DEL DÍA 22 DE AGOSTO AL 01 DE SEPTIEMBRE, SE INFORMA LO SIGUIENTE: 22 DE AGOSTO AL 27 DE AGOSTO DE 2022

CON ESTA FECHA 22 DE AGOSTO DE 2022 SE INICIAN LOS TRABAJOS CON RECURSOS PROPIOS DE LA OBRA DE PAVIMENTO CON CONCRETO PARA EL CALLEJÓN SALVADOR ALVARADO ENTRE LAS CALLES RAFAEL BUELNA Y LÁZARO CÁRDENAS

LA EMPRESA DECIDIÓ INICIAR CON RECURSOS PROPIOS YA QUE NO SE LE OTORGABA EL ANTICIPO SE INICIA CON LOS SONDEOS EN LOS POSOS EXISTENTES LAS ATARJEAS Y LA LÍNEA DE AGUA POTABLE. 24 DE AGOSTO DE 2022

SE INICIAN LOS TRABAJOS DE TRAZO UNA VEZ QUE SE TENÍAN LOS SONDEOS Y SE INICIAN LAS EXCAVACIONES PARA INSTALAR LA LÍNEA DE LA ATARJETA ASÍ COMO LOS TRABAJOS DE DESCARGAS DOMICILIARIAS Y REGISTROS SANITARIOS 27 DE AGOSTO DE 2022

CONTINUÁN LOS TRABAJOS DE EXCAVACIONES ASÍ COMO LA PLANTILLA Y LA COLOCACIÓN DE TUBERÍA DE ATARJEAS INSTALANDO TAMBIÉN LAS OBRAS ACCESORIAS COMO SON LA "Y" Y TODOS SUS ADITAMENTOS

ASIMISMO SE INICIA CON LA INSTALACIÓN DE LAS DESCARGAS DOMICILIARIAS, INICIANDO CON LAS EXCLAMACIONES Y LA COLOCACIÓN DE TUBERÍA DE PVC DE 6" 29 DE AGOSTO DE 2022

CON ESTAS FECHAS YA SE COLOCÓ LA LÍNEA DE TARJETA JUNTO CON SUS OBRAS ACCESORIAS Y SE HACER UNA PRUEBA A LA TUBERIA PARA QUE VER QUE NO TENGA FUGA UNA VEZ HECHO LA PRUEBA Y YA VIENDO QUE TODA LA TUBERÍA ESTÁ EN CONDICIONES PARA ACEPTAR TODO LO QUE CONLLEVA LA EL DRENAJE SE INICIA CON LOS RELLENOS RELLENA COSTILLA ARRIBA DE LOMO DE TUBO CON 30 CM DE ESPESOR PARA POSTERIORMENTE COLOCAR EL RELLENO CON MATERIAL SELECCIONADO PRODUCTO DE EXCAVACIÓN.

CABE MENCIONAR QUE MIENTRAS SE EJECUTAN LOS TRABAJOS DE LA INSTALACIÓN DE TUBERÍA TODO EL TIEMPO SE ESTUVO APOYANDO CON CAMIÓN VACTOR YA QUE LOS NIVELES DE LOS POSOS ERA BASTANTE ELEVADO Y PRESENTABAN NIVELES DE SATURACIÓN. 30 DE AGOSTO DE 2022

SILENCIA LOS TRABAJOS DE INSTALACIÓN DE LÍNEA DE AGUA POTABLE INICIANDO CON LAS EXCAVACIONES PARA POSTERIORMENTE COLOCAR LA PLANTILLA DE 5 CM DE ESPESOR COMO LA COLOCACIÓN DE TUBERIA DE TRES PULGADAS ASÍ MISMO SE VA COLOCANDO LA MANGUERA Y SUS INTERRUPTORES PARA CONSTRUIR LA TOMA DOMICILIARIA 31 DE AGOSTO DE 2022

UNA VEZ INSTALADA LA TUBERÍA DE LA LÍNEA DE AGUA POTABLE Y LA MANGUERA PARA LA TOMA DOMICILIARIA SE PROCEDE A ELABORAR LA PRUEBA HIDROSTÁTICA LA CUAL CUMPLIÓ CON LO SOLICITADO POR LA JUNTA MUNICIPAL DE AGUA POTABLE UNA VEZ HECHA LA PRUEBA PROCEDE DE RELLENO TANTO LA COSTILLADO COMO EL DE MATERIAL SELECCIONADO PRODUCTO DE EXCAVACIÓN SE CONTINÚA CON LA INSTALACIÓN DE TOMA DOMICILIARIA

CON LO QUE RESPECTA TRAJES SANITARIOS SE CONTINUÁN LOS TRABAJOS DE CONSTRUCCIÓN DE REGISTROS SANITARIOS 1 SEPTIEMBRE DEL 2022

UNA VEZ TERMINADO LOS TRABAJOS DE LÍNEAS DE AGUA POTABLE Y TOMA DOMICILIARIAS ASÍ COMO LOS DE LÍNEA DE TARJETA Y DESCARGAS DOMICILIARIAS CON REGISTROS SANITARIOS SE PROCEDE A TRAZAR LA CALLE E INICIAR EL CORTE DE TERRACERÍAS CON ESPESORES DE HASTA 55 CM COMO LO MARCA EL PROYECTO

UNA VEZ TRAZADA LA CALLE SE VERIFICÓ QUÉ HABIA OBSTRUCCIÓN POR PARTE DE UNOS DOMICILIOS POR LO CUAL SE REPROYECTO LA CALLE

Nota creada por: OMAR ALFONSO GOMEZ LOPEZ (RESIDENTE ESTATAL)

Firmada por: OMAR ALFONSO GOMEZ LOPEZ RESIDENTE ESTATAL 14 de noviembre de 2022 a las 12:12

ACTIVIDADES DIARIAS

EL DÍA 14/11/2022 OMAR ALFONSO GOMEZ LOPEZ, EN RELACIÓN A LOS TRABAJOS OBJETO DE ESTE CONTRATO, QUE SE ENCUENTRAN EN LA ETAPA DE EJECUCIÓN Y SUPERVISIÓN, SUBETAPA GENERALES, RELATIVO AL TEMA ACTIVIDADES COTIDIANAS, EN ESPECÍFICO A: TRABAJOS REALIZADOS DE LA SEMANA 2 DE SEPTIEMBRE AL 10 DE SEPTIEMBRE, SE INFORMA LO SIGUIENTE: 2 DE SEPTIEMBRE DE 2022 ESTE DÍA ESTAMOS AMANECIÓ INUNDADO DE UNA LLUVIA POR LAS NOCHES POR LO CUAL SE EFECTUAR UN TRABAJO DE BOMBEO HASTA DEJAR EL TRAMO SECO

SE PIDE LABORATORIOS AQUÍ UNAS PRUEBAS PARA VER LAS CONDICIONES QUE QUEDO EL TRAMO CON LAS LLUVIAS

EL TRAMO QUEDÓ SERIAMENTE DAÑADO POR LO QUE SE ORDENO QUE SE ESTABILIZA TODO EL TRAMO 3 DE SEPTIEMBRE DE 2022

ESTE DÍA SE TERMINÓ CON LA ESTABILIZACIÓN DEL TERRENO DANDO LIBRE AL LABORATORIO PARA QUE SE EMPIECE A METER SUBBASE

4 DE SEPTIEMBRE DE 2022

ESTE DÍA SE TERMINA COLOCAR LA SUBBASE LABORATORIO HACE LAS CALAS CORRESPONDIENTES Y LIBERA EL TRAMO PARA POSTERIORMENTE INICIAR LOS TRABAJOS DE COLOCACIÓN DE BASE

5 DE SEPTIEMBRE DE 2022

INICIEN LOS TRABAJOS DE COLOCACIÓN DE MATERIAL BASE CON ESPESORES DE 20 CM

6 DE SEPTIEMBRE DE 2022

ESTE DÍA SE TERMINA DE COLOCAR LA BASE SE HACEN LAS COMPACTACIONES CORRESPONDIENTES SE LLAMA A LABORATORIO PARA QUE HAGA LAS CALAS

7 DE SEPTIEMBRE DE 2022

CONECTA FECHA EN LABORATORIO LIBERA EL TRAMO PARA QUE SE CONTINÚEN LOS TRABAJOS CONTINUANDO CON EL RIEGO DE IMPREGNACIÓN Y POSTERIORMENTE EL ARENEO PARA DEJAR LISTO Y COLOCAR CONCRETO

8 DE SEPTIEMBRE DE 2022

EN EL LADO IZQUIERDO SE INICIAN LOS TRABAJOS DE CONSTRUCCIÓN DE GUARNICIÓN TIPO "L" CON ESPESORES DE 15 CM DE ESPESOR Y CONCRETO F'C=300 KG SOBRE CENTÍMETRO CUADRADO ASÍ COMO LA EXCAVACIÓN PARA COLOCAR BASES PIRAMIDALES Y EL MANUEL LEON DE ALUMBRADO PÚBLICO

9 DE SEPTIEMBRE DE 2022

SE COLOCAN LAS BASES PIRAMIDALES ASÍ COMO LOS ARBOTANTES Y SUS LUMINARIAS QUEDANDO INSTALADO EL ALUMBRADO INCLUYENDO EL MURETE DE MEDICIÓN

10 DE SEPTIEMBRE DE 2022

ESTE DÍA SE CONSTRUYÓ EN EL LADO DERECHO DE LA CALLE 16Z 84.5 M LINEALES DE GUARNICIÓN

ARCHIVOS ADJUNTOS

Nota creada por: OMAR ALFONSO GOMEZ LOPEZ (RESIDENTE ESTATAL)

Firmada por: OMAR ALFONSO GOMEZ LOPEZ RESIDENTE ESTATAL 14 de noviembre de 2022 a las 12:16

RESPUESTA A LA SOLICITUD DE APROBACION DE ESTIMACION

SE AUTORIZA CON FECHA 16/09/2022, LA ESTIMACIÓN N°. 1 DE TRABAJOS EJECUTADOS (NORMAL) CORRESPONDIENTE AL PERIODO DEL 22/08/2022 AL 10/09/2022 POR UN IMPORTE DE: 776,759.27 SETECIENTOS SETENTA Y SEIS MIL SETECIENTOS CINCUENTA Y NUEVE 27/100 MXN POR TRABAJOS EJECUTADOS.

CON LA PRESENTE ESTIMACIÓN SE LLEGA A LOS SIGUIENTES AVANCES ACUMULADOS:

FÍSICO: 50.00 %

FINANCIERO: \$ 776,759.27 MXN

PORCENTAJE DE AVANCE FINANCIERO: 59.00 %

ARCHIVOS ADJUNTOS

Nota creada por: OMAR ALFONSO GOMEZ LOPEZ (RESIDENTE ESTATAL)

Firmada por: OMAR ALFONSO GOMEZ LOPEZ RESIDENTE ESTATAL 14 de noviembre de 2022 a las 12:21