

DISEÑO DE POZO PROFUNDO

CONDICIONES: NICKKAS ESCALA: 1/4"

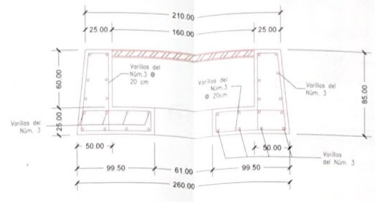

TAPA DE POZO

ACOTACIONES: CENTIMETROS ESCALA: SIN

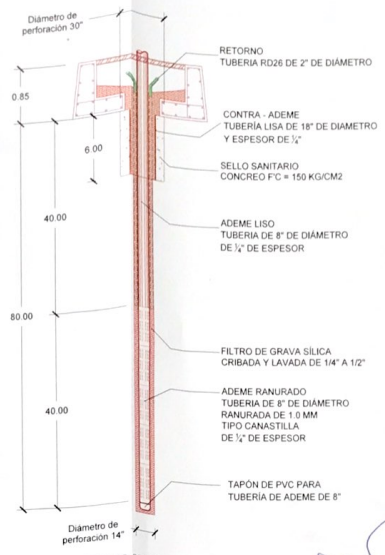

COORTE DE POZO PROFUNDO

CONDICIONES: NICKKAS ESCALA: 1/4"

H. AYUNTAMIENTO DE CHOIX
 Dirección de Planeación 2021-2024
 CONSTRUCCIÓN DE POZO DE 8" M DE PROFUNDIDAD, RED DE DISTRIBUCIÓN DE AGUA POTABLE Y FILA DE 20 M EN LA COMUNIDAD DE EL SANDE DE BACA, CHOIX, SINHALUA

Agilado:
 Elaboró:
 Firmado:
 Fecha: FEB/2022
 Escala: 1/4"

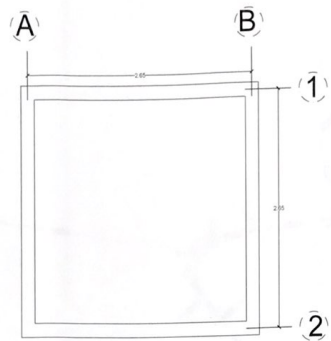

PLANTA ARQUITECTONICA
ESC. S/E

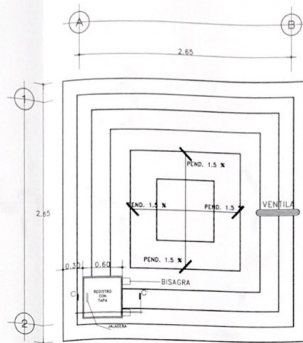

PLANTA DE AZOTEA
ESC. S/C

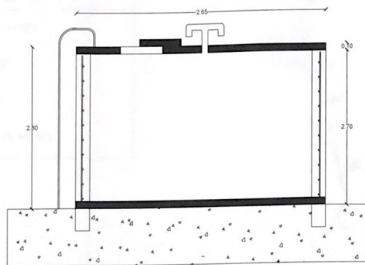

CORTE (A)
ESC. S/E

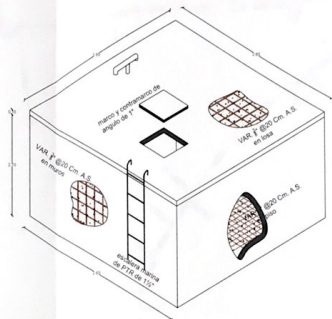

[Handwritten signature]

H. AYUNTAMIENTO DE CHOIX

Dirección de Planeación 2021-2024

CONSTRUCCIÓN DE POCO DE 8 M DE PROFUNDIDAD, RED DE DISTRIBUCIÓN DE AGUA POTABLE Y PILA DE 20 M EN LA COMUNIDAD DE EL SAUZ DE BACA, CHOIX, SINALOA.

CHOIX

Aprueba: C. José Francisco J. de la Cruz
Diseña: Ing. Efraim Carlos Arce

Revisa: Arq. Carlos Alberto Larañán Espinoza
Escala: S/E

Fecha: FEB/2022
PL-05

SIMBOLOGIA

	MANGUERA DE 12.7mm(1/2")
	TUBERIA DE 50.8mm(2")
	NUMERO DE CRUCERO
	L=135m LONGITUD DE TRAMO EN METROS

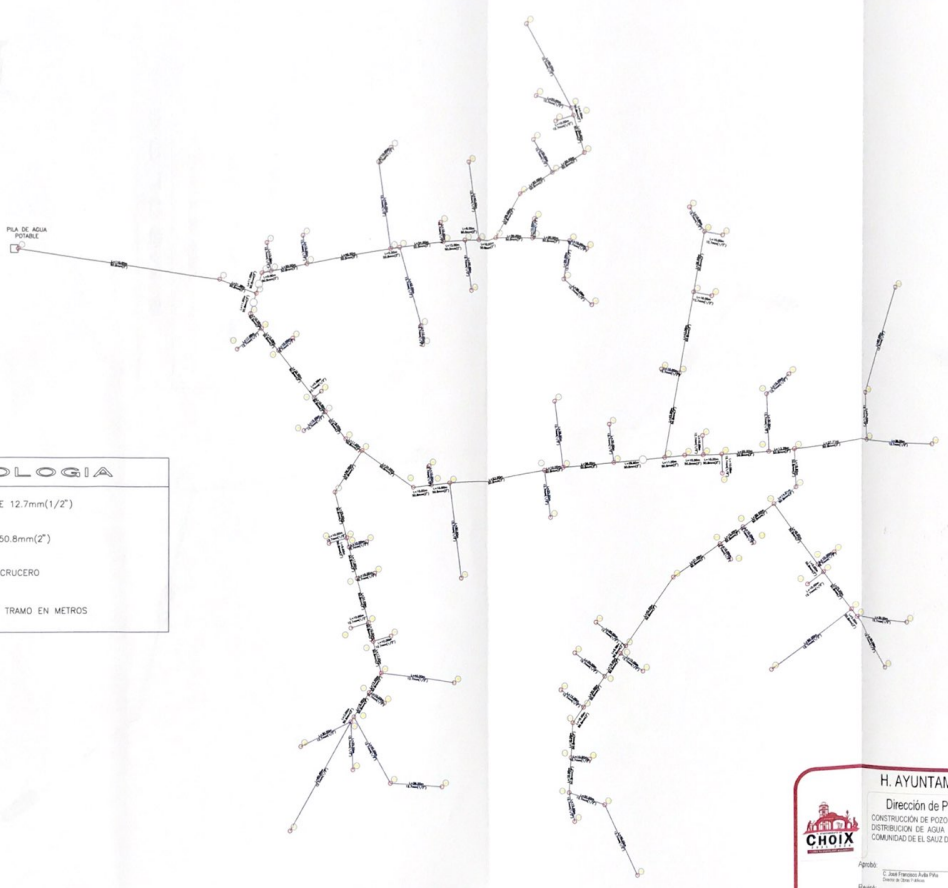

H. AYUNTAMIENTO DE CHOIX

Dirección de Planeación 2021-2024

CONSTRUCCIÓN DE POZO DE 80 M DE PROFUNDIDAD, RED DE DISTRIBUCIÓN DE AGUA POTABLE Y PIA DE 20 M² EN LA COMUNIDAD DE EL SAUZ DE SAUCA CHOIX, SINALOA.



Autor:  / Dibujo: 
 Escala: 5:1 / Fecha: FEB/2022 / PL-01

LA DE AGUA POTABLE



L=138.00m
50.8mm(2")

L=100.00m
50.8mm(2")

L=200.00m
50.8mm(2")

L=25.00m
50.8mm(2")

L=50.00m
50.8mm(2")

L=100.00m
50.8mm(2")

POZO PROFUNDO



SIMBOLOGIA	
	TUBERIA DE 50.8mm(2")
	NUMERO DE CRUCERO
L=135m	LONGITUD DE TRAMO EN METROS

H. AYUNTAMIENTO DE CHOIX

Dirección de Planeación 2021-2024

CONSTRUCCIÓN DE POZO DE 80 M DE PROFUNDIDAD, RED DE DISTRIBUCIÓN DE AGUA POTABLE Y PILA DE 20 M3 EN LA COMUNIDAD DE EL SAUZ DE BACA, CHOIX, SINALOA.

Aprobó: C. José Francisco Aulá Páez
 Director de Obras Públicas

Dibujó: Ing. Bryan Castro Álvarez
 Promotor

Revisó: Arq. Carlos Alberto Sarmiento Espinoza
 Director de Planeación

Escala: S/E

Fecha: feb/2022
 PL-02