



## **ESTADO DE CUENTA**

PERIODO CONVENIO	29 de agosto de 2022	Al
------------------	----------------------	----

[illegible]

TOTALES:	\$ 2,631,286.87	\$ 48,915.29	\$ -	\$ -	\$ 933,190.43	\$ -	\$ 982,005.72	\$ 1,849,281.14
SALDO:	\$ 0.00	\$ 0.00	\$ -	\$ -	\$ 0.00	\$ -	\$ 0.00	\$ 0.00
SALDO POR AMORTIZAR:	\$ 0.00	\$ 0.00	✓	\$ -	\$ 0.00	\$ -	\$ 0.00	\$ 0.00

**DIRECTOR DE OBRAS PUBLICAS**  
**ARQ. CRUZ ANTONIO PENUELAS MONTOYA**

DAGBA CONSTRUCTORA S.A. DE C.V.



H AYUNTAMIENTO DE GUASAVE  
DIRECCION DE OBRAS PUBLICAS



RESUMEN GENERAL DE ESTIMACION

OBRA: PAVIMENTO CON CONCRETO HIDRAULICO Y GUARNICIONES TIPO "L" PARA LA CALLE RICARDO FLORES MAGON ENTRE CONTRATO MGU007-CM-AD/OP/CAPUFE/MUNICIPAL/2022  
AV. ADOLFO LOPEZ MATEOS Y BLVD. BENITO JUAREZ, EN LA CIUDAD DE GUASAVE, MUNICIPIO DE GUASAVE, ESTADO DE SINALOA.

LUGAR: LA CALLE RICARDO FLORES MAGON ENTRE AV. ADOLFO LOPEZ MATEOS Y BLVD. BENITO JUAREZ, EN LA CIUDAD DE GUASAVE, MUNICIPIO DE GUASAVE, ESTADO DE SINALOA. IMPORTE DEL CONTRATO \$2,298,498.60 + I.V.A.

No. DE OBRA  
P DEL CONTRATO: 2(FINQUIITO)  
PERIODO DE ESTIMACION: 29 de agosto de 2022 AL 26 de noviembre de 2022  
17 de octubre de 2022 AL 21 de noviembre de 2022

HOJA: 1 DE 1  
FECHA: 23 de noviembre de 2022

PAVIMENTO CON CONCRETO HIDRAULICO Y GUARNICIONES TIPO "L" PARA LA CALLE RICARDO FLORES MAGON ENTRE AV. ADOLFO LOPEZ MATEOS Y BLVD. BENITO JUAREZ, EN LA CIUDAD DE GUASAVE, MUNICIPIO DE GUASAVE, ESTADO DE SINALOA.

IMPORTE

ESTIMACION No. 2(FINQUIITO)	SUB TOTAL DE OBRA	\$ 1,653,548.16
	16 % IVA	\$ 264,567.71
	SUB-TOTAL DE ESTIMACION	\$ 1,918,115.87
DEDUCCIONES 2% DERECHO POR EL SERVICIO DE SUPERVISION, VIGILANCIA, INSPECCION Y CONTROL.		-\$ 33,070.96
AMORTIZACION DE ANTICIPO 35%		-\$ 613,580.58
	TOTAL	\$ 1,271,464.34

REPRESENTANTE LEGAL:  
ARQ. MARTIN ALBERTO DAGNINO FONSECA

DIRECTOR GENERAL DE OBRAS Y SERVICIOS PUBLICOS  
ARQ. ESÁU LOPEZ BOJORQUEZ

SUPERVISOR  
ING. OMAR ALFONSO GOMEZ LOPEZ

DIRECTOR DE OBRAS PUBLICAS  
ARQ. CRUZ ANTONIO PERUELAS MONTOYA





RESUMEN DE ESTIMACION

OBRA: PAVIMENTO CON CONCRETO HIDRAULICO Y GUARNICIONES TIPO "L" PARA LA CALLE RICARDO CONTRATO: MGU007-CM-AD/OP/CAPUFE/MUNICIPAL  
FLORES MAGON ENTRE AV. ADOLFO LOPEZ MATEOS Y BLVD. BENITO JUAREZ, EN LA CIUDAD DE GUASAVE, MUNICIPIO DE GUASAVE, ESTADO DE SINALOA.  
LUGAR: LA CALLE RICARDO FLORES MAGON ENTRE AV. ADOLFO LOPEZ MATEOS Y BLVD. BENITO JUAREZ, EN LA CIUDAD DE GUASAVE, MUNICIPIO DE GUASAVE, ESTADO DE SINALOA.

CONTRATISTA: DAGBA CONSTRUCTORA S.A. DE C.V.  
No DE ESTIMACION 2(FINQUITO)  
PERIODO DEL CONTRATO: 29 de agosto de 2022 AL 26 de noviembre de 2022  
PERIODO DE ESTIMACION: 17 de octubre de 2022 AL 21 de noviembre de 2022

HOJA: 1 DE 1  
FECHA: 23 de noviembre de 2022

		IMPORTE
PAVIMENTACION \$	1,439,754.98	
PRELIMINARES \$	-	
TERRACERIAS \$	247,101.58	
CONCRETO HIDRAULICO \$	885,701.30	
BANQUETAS \$	297,034.04	
SEÑALIZACION \$	9,918.06	
SISTEMA DE AGUA POTABLE \$		-
PRELIMINARES \$	-	
TUBERIAS \$	-	
PIEZAS ESPECIALES \$	-	
TOMAS DOMICILIARIAS \$	-	
SISTEMA DE DRENAJE SANITARIO. \$	12,211.48	
PRELIMINARES \$	-	
TUBERIAS \$	-	
OBRAS ACCESORIAS \$	12,211.48	
DESCARGAS DOMICILIARIAS \$	-	
ALUMBRADO \$	185,868.99	
TRABAJOS FINALES \$	7,241.14	
TRABAJOS EXTRAORDINARIOS \$	8,471.57	
IMPORTE DE ESTIMACION 2(FINQUITO) \$	1,653,548.16	
16 % I.V.A. \$	264,567.71	
SUB-TOTAL DE ESTIMACION: \$	1,918,115.87	
DEDUCCIONES 2% DERECHO POR EL SERVICIO DE SUPERVISION, VIGILANCIA, INSPECCION Y CONTROL. -\$	33,070.96	
AMORTIZACION DEL ANTICIPO 35% -\$	613,580.58	
TOTAL A PAGAR \$	1,271,464.34	

REPRESENTANTE LEGAL: ARQ. MARTIN ALBERTO DAGBINO FONSECA  
DIRECTOR GENERAL DE OBRAS Y SERVICIOS PUBLICOS  
ARQ. ESAU LOPEZ/BOJORQUEZ

SUPERVISOR  
ING. OMAR ALFONSO GOMEZ LOPEZ  
DIRECTOR DE OBRAS PUBLICAS  
ARQ. CRUZ ANTONIO PENJELAS MONTOYA



OBRA: PAVIMENTO CON CONCRETO HIDRAULICO Y GUARNICIONES TIPO "L" PARA LA CALLE RICARDO FLORES MAGON ENTRE AV. CONTRATI MGU007-CM-AD/OP/CAPUFE/MUNICIPAL/2022									
ADOLFO LOPEZ MATEOS Y BLVD. BENITO JUAREZ, EN LA CIUDAD DE GUASAVE, MUNICIPIO DE GUASAVE, ESTADO DE SINALOA.									
UBICACIÓN: LA CALLE RICARDO FLORES MAGON ENTRE AV. ADOLFO LOPEZ MATEOS Y BLVD. BENITO JUAREZ, EN LA CIUDAD DE GUASAVE, MUNICIPIO DE GUASAVE, ESTADO DE SINALOA.									
IMPORTE DEL CONTRATO: \$2,298,498.60 + I.V.A.									
CONTRATISTA: DAGBA CONSTRUCTORA S.A. DE C.V.									
PERIODO DEL CONTRATO: 29 de agosto de 2022 AL 26 de noviembre de 2022									
CONTRATO: MGU007-CM-AD/OP/CAPUFE/MUNICIPAL/2022									
No DE ESTIMACION 2(FINQUITO) DEL 17 de octubre de 2022 AL 21 de noviembre de 2022									
PERIODO DE ESTIMACION: DEL 23 de noviembre de 2022									
No. DE OBRA									
CLAVE									
	CONCEPTO	UNIDAD	SEGÚN PROYECTO	HASTA ESTA ESTIMACION	HASTA ESTIM. ANTERIOR	EXCEDENTE	DE ESTA ESTIM.	P.U.	IMPORTE
1-2	PAVIMENTACION								
1-2.1	PRELIMINARES	M2	118.10	384.63	384.63	266.53	0.00	183.11	\$ 1,439,754.98
	DEMOLICION DE BANQUETA DE CONCRETO HIDRAULICO DE 10 CMS DE ESPESOR, INCLUYE: RETROEXCAVADORA, MANO DE OBRA, CARGA Y ACARREO DE MATERIAL PRODUCTO DE DEMOLICION A UN RADIO MAXIMO DE 5 KMS.								
1.-	TERRACERIAS	M2	1,363.33	1,392.20	1,392.20	28.87	0.00	101.75	\$ 247,101.58
1.1	SUB-RASANTE CON CORTES HASTA 55 CMS, INCLUYE: EXCAVACION EN CORTE, CARGA Y ACARREO DEL PRODUCTO A UN RADIO MAXIMO DE 3 KMS., HOMOGENIZACION DEL MATERIAL CON INCORPORACION DE HUMEDAD OPTIMA, TENDIDO POR CAPAS Y AFINE AL NIVEL DEL PROYECTO CON COMPACTACION AL 95% DE SU P.V.S.M., TRABAJOS DE TRAZO Y NIVELACION Y PRUEBAS DE LABORATORIO.								
1.2	ESTABILIZACION DEL TERRENO NATURAL. INCLUYE: EXTRACCION DE BACHE, ADQUISICION, CARGA Y ACARREO A 22 KMS DISTANCIA DE BANCO AL LUGAR DE LA OBRA DE PIEDRA PAPA (PAPON), Y TENDIDO CON ESPESOR PROMEDIO DE 20 CMS., TRABAJOS DE TRAZO Y NIVELACION Y PRUEBAS DE LABORATORIO.	M2	545.33	239.91	239.91	0.00	0.00	107.17	\$ -
1.3	SUB-BASE DE 20 CMS. DE ESPESOR, FORMADA CON MATERIAL GRAVA-ARENA DE BANCO, INCLUYE: EXTRACCION, CARGA Y ACARREOS (DISTANCIA DE BANCO EN GRAVA-ARENA 22 KMS Y EN CEMENTANTE (LIMO) 10 KMS.) AL LUGAR DE LA OBRA, HOMOGENIZACION DE AGREGADOS CEMENTANTES, INCORPORACION DE HUMEDAD OPTIMA, TENDIDO Y AFINE AL NIVEL DEL PROYECTO, COMPACTACION AL 95% DE SU P.V.S.M., TRABAJOS DE TRAZO Y NIVELACION Y PRUEBAS DE LABORATORIO.	M2	1,363.33	1,392.20	1,392.20	28.87	0.00	147.55	\$ -
1.4	BASE DE 20 CMS. DE ESPESOR, FORMADA CON MATERIAL GRAVA-ARENA DE BANCO, INCLUYE: EXTRACCION, CARGA Y ACARREOS (DISTANCIA DE BANCO EN GRAVA-ARENA 6.5 KMS Y EN CEMENTANTE (LIMO) 10 KMS.) AL LUGAR DE LA OBRA, HOMOGENIZACION DE AGREGADOS CEMENTANTES, INCORPORACION DE HUMEDAD OPTIMA, TENDIDO Y AFINE AL NIVEL DEL PROYECTO, COMPACTACION AL 95% DE SU P.V.S.M. Y RIEGO DE IMPREGNACION CON PRODUCTO ASFALTICO A RAZON DE 1.5 LTS/M2., TRABAJOS DE TRAZO Y NIVELACION Y PRUEBAS DE LABORATORIO.	M2	1,363.33	1,392.20	0.00	28.87	1,392.20	177.49	\$ 247,101.58

REPRESENTANTE LEGAL:  
ARQ. MARTIN ALBERTO DAGNINO FONSECA

DIRECTOR GENERAL DE OBRAS Y SERVICIOS PUBLICOS  
ARQ. ESAIL LOPEZ BOCORQUEZ

SUPERVISOR  
ING. OMAR ALFONSO BOMEZ LOPEZ

DIRECTOR DE OBRAS PUBLICAS  
ARQ. CRUZ ANTONIO PENUELAS MONTOYA





CLAVE	CONCEPTO	UNIDAD	SEGUN PROYECTO	HASTA ESTA ESTIMACION	HASTA ESTIM. ANTERIOR	EXCEDENTE	DE ESTA ESTIM.	P.U.	IMPORTE
2.- 2.1	<b>CONCRETO HIDRAULICO</b> SUMINISTRO Y COLOCACIÓN DE CONCRETO FC= 300 KGCM2, REV. 10-12 EN GUARNICIÓN TIPO "1" DE SECCIÓN 75X30X15 CMS. DE PATÍN Y PERALTE Y ESPESOR RESPECTIVAMENTE. INCLUYE: TENDIDO Y COMPACTACIÓN CON VIBRADORES DE INMERSIÓN, AMONADO CON CHECK ROD Y BULL FLOAT PARA UNA CORRECTA PLANICIDAD, ACABADO RAYADO CON PEINE METÁLICO DE 3/4" DE SEPARACIÓN, SUMINISTRO Y COLOCACIÓN DE PLÁSTICO DE 300 MICRAS PARA REFORZAR CURADO CORRECTO DE LA GUARNICIÓN, INDUCCIÓN DE AGRIETAMIENTO MEDIANTE CORTE CON MACHETE, SUMINISTRO Y COLOCACIÓN DE BARRAS DE AMARRE EN LAS JUNTAS LONGITUDINALES A BASE DE VARILLA CORRUGADA DE 1/2" FY=4200 KG/CM2 DE 75CMS DE LONGITUD @ 75 CMS. EN CINTA PERFORADA; SELLADO DE JUNTAS DE CONTROL, TRANSVERSALES, SELLADOR DE POLIURETANO AUTONIVELANTE DE COEFICIENTE DE ELASTICIDAD DE ALTA ESPECIFICACIÓN, RESISTENTE A LOS ACEITES, DIESEL, A LOS RAYOS UV, TIPO SONOMERCO (MARCA PASAURETANO O BASI; LIMPIEZA, ASESORIA INTEGRAL DE PROCESO CONSTRUCTIVO, CONTROL DE CALIDAD EN LOS PRODUCTOS, SERVICIO DE ADMINISTRACIÓN Y OPERACIÓN DE LA OBRA INTEGRAL Y TODO LO NECESARIO PARA SU CORRECTA EJECUCIÓN.	ML	208.78	213.20	0.00	4.42	213.20	616.16	\$ 885,701.30 \$ 137,355.31

REPRESENTANTE LEGAL:  
ARQ. MARTIN ALBERTO DAGNINO FONSECA

SUPERVISOR  
 ING. OMAR ALFONSO GOMEZ LOPEZ







H AYUNTAMIENTO DE GUASAVE  
DIRECCION DE OBRAS PUBLICAS



DAGBA CONSTRUCTORA S.A. DE C.V.

OBRA: PAVIMENTO CON CONCRETO HIDRAULICO Y GUARNICIONES TIPO "L" PARA LA CALLE RICARDO FLORES MAGON ENTRE AV. ADOLFO LOPEZ MATEOS Y BLVD. BENITO JUAREZ, EN LA CIUDAD DE GUASAVE, MUNICIPIO DE GUASAVE, ESTADO DE SINALOA.									
UBICACIÓN: LA CALLE RICARDO FLORES MAGON ENTRE AV. ADOLFO LOPEZ MATEOS Y BLVD. BENITO JUAREZ, EN LA CIUDAD DE GUASAVE, MUNICIPIO DE GUASAVE, ESTADO DE SINALOA.									
CONTRATISTA: DAGBA CONSTRUCTORA S.A. DE C.V.									
PERIODO DEL CONTRATO: 29 de agosto de 2022 AL 26 de noviembre de 2022									
CONTRATO: MGU007-CM-AD/OP/CAPUFE/MUNICIPAL/2022									
No DE ESTIMACION 2(FINQUITO)									
PERIODO DE ESTIMACION: DEL 17 de octubre de 2022 AL 21 de noviembre de 2022									
FECHA: 23 de noviembre de 2022									
IMPORTE DEL CONTRATO: \$2,298,498.60 + I.V.A.									
CLAVE	CONCEPTO	UNIDAD	SEGUN PROYECTO	HASTA ESTA ESTIMACION	HASTA ESTIM. ANTERIOR	EXCEDENTE	DE ESTA ESTIM.	P.U.	IMPORTE
3.-	BANQUETAS								
3.1	LIMPIEZA, TRAZO Y NIVELACION DEL TERRENO ESTABLECIENDO EJES Y REFERENCIAS EN AREA DE BANQUETAS.	M2	417.56	567.34	0.00	149.78	567.34	9.57	\$ 297,034.04
3.2	EXCAVACION A MANO EN MATERIAL "B" EN SECO DE 0.00 A 1.00 MTS. DE PROFUNDIDAD PARA SUSTITUIRLO CON MATERIAL SANO. INCLUYE: RETIRO DE MATERIAL PRODUCTO DE EXCAVACION FUERA DE OBRA A UNA DISTANCIA DE 3.00 KMS..	M3	83.51	113.47	0.00	29.96	113.47	165.77	\$ 5,429.44
3.3	RELLENO COMPACTADO EN CAPAS NO MAYORES DE 20 CM CON MATERIAL INERTE (LIMO) DE BANCO. INCLUYE: SUMINISTRO, CARGA Y ACARREO DE MATERIAL CON UNA DISTANCIA DE BANCO DE 10 KMS..	M3	41.76	56.73	0.00	14.97	56.73	278.13	\$ 18,609.92
3.4	FIRME DE CONCRETO HIDRAULICO PREFABRICADO FC= 200 KG/CM2 Y AGREGADO MAXIMO 3/4", DE 10 CMS DE ESPESOR ARMADO CON MALLALAC 6-6/10-10" ACABADO ESCOBILLADO. INCLUYE: MATERIAL, MANO DE OBRA.	M2	417.56	567.34	0.00	149.78	567.34	453.02	\$ 15,778.31
4.-	SEÑALIZACION								
4.1	PINTURA TIPO TRANSITO EN GUARNICION CON USO DE MAQUINA PINTARRAYAS.	ML	208.78	213.20	0.00	4.42	213.20	26.57	\$ 9,918.06
4.2	APLICACION DE PINTURA EN LINEA CONTINUA COLOR AMARILLO Y/O BLANCO DE 10 CMS DE ANCHO PARA DEFINIR CARRIL DE ESTACIONAMIENTO	ML	188.78	213.20	0.00	24.42	213.20	13.30	\$ 5,664.72
4.3	APLICACION DE PINTURA EN LINEA DISCONTINUA COLOR AMARILLO Y/O BLANCO PARA DEFINIR CARRIL DE CIRCULACION	ML	94.39	108.60	0.00	12.21	108.60	13.30	\$ 2,835.55
									\$ 1,417.78

REPRESENTANTE LEGAL:  
ARQ. MARTIN ALBERTO DAGNINO FONSECA

DIRECTOR GENERAL DE OBRAS Y SERVICIOS PUBLICOS  
ARQ. ESAU LOPEZ BOJORQUEZ

SUPERVISOR  
ING. OMAR ALFONSO GOMEZ LOPEZ

DIRECTOR DE OBRAS PUBLICAS  
ARQ. CRUZ ANTONIO PEREZ LAS MONTTOYA





OBRA: PAVIMENTO CON CONCRETO HIDRAULICO Y GUARNICIONES TIPO "L" PARA LA CALLE RICARDO FLORES MAGON ENTRE AV. ADOLFO LOPEZ MATEOS Y BLVD. BENITO JUAREZ, EN LA CIUDAD DE GUASAVE, MUNICIPIO DE GUASAVE, ESTADO DE SINALOA.									
UBICACIÓN: LA CALLE RICARDO FLORES MAGON ENTRE AV. ADOLFO LOPEZ MATEOS Y BLVD. BENITO JUAREZ, EN LA CIUDAD DE GUASAVE, MUNICIPIO DE GUASAVE, ESTADO DE SINALOA.									
CONTRATISTA: DABGA CONSTRUCTORA S.A. DE C.V.									
No DE ESTIMACION 2(FINQUITO)									
PERIODO DE ESTIMACION: DEL 17 de octubre de 2022 AL 21 de noviembre de 2022									
FECHA: 23 de noviembre de 2022									
CONTRATO: MGU007-CM-AD/OP/CAPUFE/MUNICIPAL/2022									
PERIODO DEL CONTRATO: 29 de agosto de 2022 AL 26 de noviembre de 2022									
CONTRATO: MGU007-CM-AD/OP/CAPUFE/MUNICIPAL/2022									
FECHA: 23 de noviembre de 2022									
IMPORTE DEL CONTRATO: \$2,298,498.60 + I.V.A.									
CLAVE	CONCEPTO	UNIDAD	SEGUN PROYECTO	HASTA ESTA ESTIMACION	HASTA ESTIM. ANTERIOR	EXCEDENTE	DE ESTA ESTIM.	P.U.	IMPORTE
8.-	TOMAS DOMICILIARIAS								
8.1	EXCAVACION Y RELLENO COMPACTADO PARA LA INSTALACION DE MATERIALES EN TOMA DOMICILIARIA.	ML	129.76	0.00	220.10	90.34	0.00	123.15	\$ -
8.2	SUMINISTRO E INSTALACION DE TUBERIA EXTRUJAP RD-9 EN TOMA DOMICILIARIA.	ML	129.76	0.00	220.10	90.34	0.00	33.19	\$ -
8.3	SUMINISTRO E INSTALACION DE MATERIALES EN REPOSICION DE TOMA DOMICILIARIA, INCLUYE: 1 ABRAZADERA DE 3" CON SALIDA DE 1/2", 1 LLAVE DE INSERION, 1 LLAVE DE BANQUETA, TODOS LOS MATERIALES CON DIAMETRO DE 1/2" Y MANO DE OBRA.	LOTE	17.00	0.00	21.00	4.00	0.00	1,253.99	\$ -
9.-	SISTEMA DE DRENAJE SANITARIO.								
9.1	PRELIMINARES								\$ 12,211.48
9.1	TRAZO Y NIVELACION CON LA FINALIDAD DE EFECTUAR TRABAJOS DE ALCANTARRILLADO SANITARIO, ESTABLECIENDO BANCOS DE NIVEL A UN MAXIMO DE 3.00 MTS. ENTRE BANCO Y BANCO.	ML	104.39	0.00	104.00	0.00	0.00	6.06	\$ -
9.2	EXCAVACION A MAQUINA EN MATERIAL TIPO COMUN SECO EN ZONA "B" DE 0.00 A 2.00 MTS. DE PROFUNDIDAD.	M3	113.99	0.00	131.04	17.05	0.00	57.14	\$ -
9.3	PLANTILLA DE ARENA DE 10 CMS DE ESPESOR, APISONADA Y COMPACTADA CON PISON DE MANO.	M3	6.26	0.00	6.24	0.00	0.00	566.00	\$ -
9.4	RELLENO ACOSTILLADO Y COMPACTADO AL 95% PROCTOR CON EQUIPO MECANICO, CON MATERIAL SELECCIONADO PRODUCTO DE LA EXCAVACION, DE 30 CMS ARRIBA DE LOMO DE TUBERIA INCLUYE PRUEBA DE LABORATORIO.	M3	28.13	0.00	28.03	0.00	0.00	126.04	\$ -
9.5	RELLENO CON MATERIAL SELECCIONADO PRODUCTO DE LA EXCAVACION, COMPACTADO EN CAPAS NO MAYORES A 20 CMS HASTA NIVEL DE RASANTE DE DESPLANTE DE PAVIMENTO	M3	76.21	0.00	93.40	17.19	0.00	152.93	\$ -
9.15	BOMBA DE ACHIQUE CON MOTOBOMBA DE 3" DIAM	HRS	250.00	0.00	220.00	0.00	0.00	113.17	\$ -
9.88	LIMPIEZA Y DESAZOLVE FINO DE CARCAMO, COLECTORES O ATARJEAS POR MEDIO DE EQUIPO TIPO VACTOR.	HRS	10.00	0.00	10.00	0.00	0.00	2,502.76	\$ -
10.-	TUBERIAS								
10.1	SUMINISTRO DE TUBERIA DE PVC DE 8" SERIE 20.	ML	104.39	0.00	104.00	0.00	0.00	278.82	\$ -
10.2	INSTALACION, JUNTEO Y PRUEBA DE TUBERIA DE PVC DE 8" SERIE 20.	ML	104.39	0.00	104.00	0.00	0.00	18.22	\$ -

**DIRECTOR DE OBRAS PUBLICAS**  
**ARQ. CRUZ ANTONIO PEÑUELAS MONTOYA**







OBRA: PAVIMENTO CON CONCRETO HIDRAULICO Y GUARNICIONES TIPO "L" PARA LA CALLE RICARDO FLORES MAGON ENTRE AV. CONTRATI MGU007-CM-AD/OP/CAPUFE/MUNICIPAL/2022									
ADOLFO LOPEZ MATEOS Y BLVD. BENITO JUAREZ, EN LA CIUDAD DE GUASAVE, MUNICIPIO DE GUASAVE, ESTADO DE SINALOA.									
UBICACIÓN: LA CALLE RICARDO FLORES MAGON ENTRE AV. ADOLFO LOPEZ MATEOS Y BLVD. BENITO JUAREZ, EN LA CIUDAD DE GUASAVE, MUNICIPIO DE GUASAVE, ESTADO DE SINALOA.									
IMPORTE DEL CONTRATO: \$2,298,498.60 + I.V.A.									
CONTRATISTA: DAGBA CONSTRUCTORA S.A. DE C.V.									
PERIODO DEL CONTRATO: 29 de agosto de 2022 AL 26 de noviembre de 2022									
CONTRATO: MGU007-CM-AD/OP/CAPUFE/MUNICIPAL/2022									
FECHA: 23 de noviembre de 2022									
No. DE ESTIMACION 2(FINQUITO)									
No. DE OBRA									
CLAVE	CONCEPTO								
13.00	ALUMBRADO	UNIDAD	SEGUN PROYECTO	HASTA ESTA ESTIMACION	HASTA ESTIM. ANTERIOR	EXCEDENTE	DE ESTA ESTIM.	P.U.	IMPORTE
13.25	ALUMBRADO SUMINISTRO E INST. DE POLDUCTO NARANJA REFORZADO DE 38 MM (1 1/4) INCLUYE EXCAVACION EN TERRENO TIPO II, CONCRETO FC=100 KG/CM2, RELLENO CON MATERIAL PRODUCTO DE LA EXCAVACION, MANO DE OBRA, HERRAMIENTA Y EQUIPO	ML	105.00	105.00	0.00	0.00	105.00	26.28	\$ 185,868.99 \$ 185,868.99 \$ 2,799.40
13.29	SUMINISTRO E INST. DE CABLE AL XLP 2x1 CAL. 6 SUBTERRANEO INCLUYE MANO DE OBRA, HERRAMIENTA Y EQUIPO	ML	105.00	105.00	0.00	0.00	105.00	69.72	\$ 7,320.60
13.30	SUMINISTRO E INSTALACION DE ALIMENTADOR PARA MURETE INCLUYE: CABLE THW CAL. 4, VATHW, CAL. 8, CABLE COBRE DESNUDO CAL. 8, TUBO PVC PESADO DE 1-1/2 EXCAVACION ENTERRENO TIPO II, CONCRETO FC=100 KG/CM2, MANO DE OBRA, HERRAMIENTA Y EQUIPO.	MTS	17.00	17.00	0.00	0.00	17.00	523.99	\$ 8,907.83
13.31	SUMINISTRO E INST. DE SISTEMA DE TIERRA PARA FINAL DE CIRCUITO, INCLUYE: VARILLA PARA TIERRA 5/8" X 1.5 MTS. NORMAL, CONECTOR PARA VARILLA DE TIERRA MECANICO, MANO DE OBRA, HERRAMIENTA Y EQUIPO.	PZA.	3.00	3.00	0.00	0.00	3.00	686.26	\$ 2,058.78
13.32	SUMINISTRO E INST. DE REGISTRO DE CONCRETO DE 40X40X40 CMS MEDIDAS EXTERIORES CON MARCO Y CONTRA MARCO DE FE, ANGULO 1 1/2 X 1/8" Y 1 1/4" X 1/8" INCLUYE MANO DE OBRA, HERRAMIENTA Y EQUIPO	PZA.	6.00	5.00	0.00	0.00	5.00	1,105.99	\$ 5,529.95
13.33	SUMINISTRO Y COLOCACION DE MURETE PRECOLADO PARA ALOJAR EQUIPO DE MEDICION, CONTROL Y RELEVADOR DE TIEMPO 0-5 HRS, INCLUYE: TUBOS CENTRO DE CARGA, INTERRUPTORES, GABINETES, PUERTA DE PROTECCION Y TODO LO NECESARIO PARA SU MEJOR FUNCIONAMIENTO.	PZA	1.00	1.00	0.00	0.00	1.00	20,967.44	\$ 20,967.44
13.26	PAGO C.F.E POR CONTRATACION	LOTE	1.00	1.00	0.00	0.00	1.00	5,180.28	\$ 5,180.28
13.27	PAGO POR UNIDAD VERIFICACION	LOTE	1.00	1.00	0.00	0.00	1.00	15,540.87	\$ 15,540.87
13.28	SUMINISTRO E INSTALACION UN LUMINARIO ELEKTRA DE LED 60 W, C/FOTOCELDA, 140 LUMI EN POSTE FE CONICO OCTAGONAL 8 MTS, INCLUYE: LAMPARA, BASE PIRAMIDAL 40X30X60, CABLE PINTURA, TORNILLERIA Y TODO LO NECESARIO PARA SU BUEN FUNCIONAMIENTO.	PZA	4.00	4.00	0.00	0.00	4.00	28,400.96	\$ 117,603.84
14.00	TRABAJOS FINALES	M3	28.00	28.00	0.00	0.00	28.00	183.03	\$ 7,241.14
14.20	RETIRO DE TAPONES EN LOS EXTREMOS Y BARRIDO TOTAL DE LOS MISMOS								\$ 5,124.84
14.30	LIMPIEZA TOTAL DE LA OBRA, INCLUYE: LA MANO DE OBRA NECESARIA.	M2	1,771.92	1,959.54	0.00	187.62	1,959.54	1.08	\$ 2,116.30
EXTR-1	TRABAJOS EXTRAORDINARIOS SUMINISTRO DE MATERIALES Y CONSTRUCCION DE POZO DE VISITA TIPO COMUN A BASE DE TABIQUE RECOGIDO, JUNTEADO CON MORTERO CEM-ARENA 1:3, ACABADO INTERIOR PULIDO CON CEMENTO ARENA 1:3 CON LLANA METALICA, INCLUYE: FABRICACION DE BASE DE TABIQUE ROJO RECOGIDO, MEDIA CAÑA, COLOCACION DE PLANTILLA DE GRANA ARENA, ESCALONES DE VARILLA DE 1" DE DIAM, EXCAVACIONES Y RELLENOS PARA UNA PROFUNDIDAD DE 2.00 MTS	PZA	0.00	2.00	0.00	0.00	2.00	4,152.02	\$ 8,471.57
EXTR-2	SUMINISTRO E INSTALACION DE TAPON DE PVC DE 3"	PZA	0.00	1.00	0.00	0.00	1.00	167.53	\$ 167.53

REPRESENTANTE LEGAL:  
ARQ. MARTIN ALBERTO DAGNINO FONSECA

SUPERVISOR  
ING. OMAR ALFONSO GOMEZ LOPEZ

DIRECTOR GENERAL DE OBRAS Y SERVICIOS PUBLICOS  
ARQ. ESAU LOPEZ TORQUEZ

DIRECTOR DE OBRAS PUBLICAS  
ARQ. CRUZ ANTONIO PEÑUELAS MONTOYA





DIRECCION DE OBRAS PUBLICAS

**NUMEROS GENERADORES  
VOLUMEN DE OBRA**

[illegible]



<div><div><div><div><div><div><div><div><div><div><div>DIRECCION DE OBRAS PUBLICAS</div><div><div><div><div><div><div>DAGBA CONSTRUCTORA S.A. DE C.V.</div><div><div><div><div><div><div>NUMEROS GENERADORES</div><div>VOLUMEN DE OBRA</div></div></div></div></div></div></div></div></div></div></div></div></div></div></div></div></div></div></div></div></div>										<div><div><div>CONTRATO</div><div>MGU007-CM-AD/OP/CAPUFE/MUNICIPAL/2022</div></div><div><div>TIPO DE OBRA:</div><div>CONSTRUCCION DE PAVIMENTO CON CONCRETO HIDRAULICO</div></div><div><div>LOCALIDAD</div><div>LA CALLE RICARDO FLORES MAGON ENTRE AV. ADOLFO LOPEZ MATEOS Y BLVD. BENITO JUAREZ, EN LA CIUDAD DE GUASAVE, MUNICIPIO DE GUASAVE, ESTADO DE SINALOA</div></div><div><div>CONTRATISTA:</div><div>DAGBA CONSTRUCTORA S.A. DE C.V.</div></div><div><div>PLANO</div><div>CUEROPO</div><div>No DE ESTIMACION</div><div>2(FINQUIITO)</div></div><div><div>PERIODO DE EJECUCION</div><div>MODIFICACION</div></div><div><div>17 de octubre de 2022</div><div>AL</div><div>21 de noviembre de 2022</div></div><div><div>No. DE OBRA:</div><div>NOTAS DE BITACORA</div></div></div>										HOJA:		2 DE 6	
<div><div><div>EJE</div><div>LOCALIZACION</div><div>TRAMO</div><div>LARGO</div><div>ANCHO</div><div>ALTO</div><div>PZAS</div><div>PARCIAL</div><div>TOTAL</div><div>RESULTADO</div><div>UNIDAD</div><div>OBSERVACIONES</div></div></div>										ACEPTA		REPRESENTANTE LEGAL:											
<div><div><div>CONCEPTO</div><div>SUMINISTRO Y COLOCACION DE CONCRETO F=300 KG/CM2 CON AGREGADO GRUESO 1 1/2" REV. 1042 EN LOSAS DE 15 CMS. DE ESPESOR. INCLUYE: TENDIDO Y COMPACTACION CON REGLA VIBRATORIA Y VIBRADORE DE INMERSION, AVIONADO CON CHECK ROD Y BULL FLOAT PARA UNA CORRECTA PLANIDAD, ACABADO RAYADO CON PEINE METALICO DE 3/4" DE SEPARACION. SUMINISTRO Y COLOCACION DE PLASTICO DE 300 MICRAS PARA REFORZAR CURADO CORRECTO DE LAS LOSAS, INDUCCION DE AGRIETAMIENTO MEDIANTE CORTE CON CORTADORA Y DISCO PUNTA DIAMANTE, SEGUN ESPECIFICACIONES DE PROYECTO; SUMINISTRO Y COLOCACION DE BARRAS DE AMARRE EN LAS JUNTAS LONGITUDINALES A BASE DE VARILLA CORRUGADA DE 1/2" Fy=4200 KG/CM2 DE 75CMS DE LONGITUD @ 75 CMS. EN CIMBRA PERFORADA; COLOCACION DE BARRAS PASA JUNTAS DE 5/8" DE DIAMETRO. 60 CMS. DE LONGITUD @ 40 CMS. DE ESPACIAMIENTO. COLOCADAS EN EL SENTIDO TRANSVERSAL PARA JUNTAS DE EXPANSION CON POLIDUCTO DE 3/4" Y GRASA, APLICACION DE CELOTEX DE 1/2" EN JUNTAS FRIAS. SELLADO DE JUNTAS DE CONTROL, TRANSVERSALES. LONGITUDINALES CON COLA DE RATA, SELLADOR DE POLIURETANO AUTONIVELANTE DE COEFICIENTE DE ELASTICIDAD DE ALTA ESPECIFICACION, RESISTENTE A LOS ACEITES, DIESEL, A LOS RAYOS UV, TIPO SONOMERICO (MARCA PASAURETANO O BAS); LIMPIEZA, ASESORIA INTEGRAL DE PROCESO CONSTRUCTIVO, CONTROL DE CALIDAD EN LOS PRODUCTOS, SERVICIO DE ADMINISTRACION Y OPERACION DE LA OBRA INTEGRAL Y TODO LO NECESARIO PARA SU CORRECTA EJECUCION.</div></div></div>										RESPONSABLE: SUPERVISOR OBRAS PUBLICAS		FIRMA											
<div><div><div>ING. OMAR ALFONSO GOMEZ LOPEZ</div></div></div>										FIRMA		FIRMA											







[illegible]



# DAGBA CONSTRUCTORA S.A. DE C.V.

DIRECCION DE OBRAS PUBLICAS



**uasave**  
NUMEROS GENERADORES  
VOLUMEN DE OBRA

CONCEPTO

LOCALIZACION

NOTAS DE BITACORA

RESULTADO

OBSERVACIONES

EJE	TRAMO	LARGO	ANCHO	ALTO	PZAS	PARCIAL	TOTAL	UNIDAD
L.D.	0+050-0+060	10.000	2.660			26.60		
L.D.	0+060-0+070	10.000	2.560			25.60		
L.D.	0+070-0+080	10.000	2.630			26.30		
L.D.	0+080-0+090	10.000	2.570			25.70		
L.D.	0+090-0+100	10.000	2.680			26.80		
L.D.	0+100-0+105.60	6.600	2.000			13.20		
L.I.	0+000-0+010	10.000	2.700			27.00		
L.I.	0+010-0+020	10.000	2.710			27.10		
L.I.	0+020-0+032.70	12.700	4.160			52.83		
L.I.	0+032.70-0+040	7.300	1.330			9.71		
L.I.	0+040-0+050	10.000	2.870			28.70		
L.I.	0+050-0+060	10.000	2.120			21.20		
L.I.	0+060-0+070	10.000	2.240			22.40		
L.I.	0+070-0+080	10.000	2.430			24.30		
L.I.	0+080-0+090	10.000	2.430			24.30		
L.I.	0+090-0+100	10.000	2.180			21.80		
L.I.	0+100-0+105.60	6.600	2.000			13.20		
11	OBRAS ACCESORIAS							
11.4	SUMINISTRO DE BROCAL Y TAPA DE ACERO PARA POZO DE VISITA.							
13	ALUMBRADO							
13.25	SUMINISTRO E INST. DE POLIDUCTO VARANJA REFORZADO DE 38 MM (1 1/4) INCLUYE EXCAVACION EN TERRENO TIPO II, CONCRETO FC=100 KG/CM2, RELLENO CON MATERIAL PRODUCTO DE LA EXCAVACION, MANO DE OBRA, HERRAMIENTA Y EQUIPO	105.000				105.00	105.00	ML
13.29	SUMINISTRO E INST. DE CABLE AL XLP 2+1 CAL. 6 SUBTERRANEO INCLUYE MANO DE OBRA, HERRAMIENTA Y EQUIPO	105.000				105.00	105.00	ML
13.30	SUMINISTRO E INSTALACION DE ALIMENTADOR PARA MURETE INCLUYE: CABLE THW CAL. 4, VATHW, CAL. 6, CABLE COBRE DESNUDO CAL. 8, TUBO PVC PESADO DE 1-1/2 EXCAVACION ENTERRENO TIPO II, CONCRETO FC=100 KG/CM2, MANO DE OBRA, HERRAMIENTA Y EQUIPO.	17.000				17.00	17.00	MTS
13.31	SUMINISTRO E INST. DE SISTEMA DE TIERRA PARA FINAL DE CIRCUITO. INCLUYE:	1.000				1.00	3.00	PZA
		1.000				1.00		
		1.000				1.00		
13.32	SUMINISTRO E INST. DE REGISTRO DE CONCRETO DE 40X40X40 CMS MEDIDAS EXTERIORES CON MARCO Y CONTRA MARCO DE FE. ANGULO 1 1/2 X 1/8" Y 1 1/4" X 1/8" INCLUYE MANO DE OBRA, HERRAMIENTA Y EQUIPO	1.000				1.00	5.00	PZA
		1.000				1.00		
		1.000				1.00		
		1.000				1.00		
		1.000				1.00		

RESPONSABLE: SUPERVISOR OBRAS PUBLICAS  
ING. OMAR ALFONSO GOMEZ LOPEZ

ACEPTA

REPRESENTANTE LEGAL:

ARQ. MARTIN ALBERTO DAGNINO FONSECA

FIRMA

FIRMA



# DAGBA CONSTRUCTORA S.A. DE C.V.



DIRECCION DE OBRAS PUBLICAS



NUMEROS GENERADORES  
VOLUMEN DE OBRA

CONTRATO		MGU007-CM-AD/OP/CAPUFE/MUNICIPAL/2022		HOJA:		6 DE 6	
TIPO DE OBRA:		CONSTRUCCION DE PAVIMENTO CON CONCRETO HIDRAULICO		UNIDAD			
LOCALIDAD		LA CALLE RICARDO FLORES MAGON ENTRE AV. ADOLFO LOPEZ MATEOS Y BLVD. BENITO JUAREZ, EN LA CIUDAD DE GUASAVE, MUNICIPIO DE GUASAVE, ESTADO DE SINALOA.		FECHA		23 de noviembre de 2022	
CONTRATISTA:		DAGBA CONSTRUCTORA S.A. DE C.V.					
PLANO		CUERPO		No DE ESTIMACION		2(FINIKUITO)	
PERIODO DE EJECUCION		AL		21 de noviembre de 2022		MODIFICACION	
No. DE OBRA:		-		NOTAS DE BITACORA			
LOCALIZACION		EJE		TRAMO		RESULTADO	
						UNIDAD	
						OBSERVACIONES	
13.33	SUMINISTRO Y COLOCACION DE MURETE PRECOLADO PARA ALOJAR EQUIPO DE MEDICION, CONTROL Y RELEVADOR DE TIEMPO 0-5 HRS, INCLUYE: TUBOS CENTRO DE CARGA, INTERRUPTORES, GABINETES, PUERTA DE PROTECCION Y TODO LO NECESARIO PARA SU MEJOR FUNCIONAMIENTO.				0+096	1.00	PZA
13.26	PAGO C.F.E POR CONTRATACION					1.00	LOTE
13.27	PAGO POR UNIDAD VERIFICACION					1.00	LOTE
13.28	SUMINISTRO E INSTALACION UN LUMINARIO ELEKTRA DE LED 60 W, CIFOTOCELDA, 140 LW EN POSTE FE CONICO OCTAGONAL 9 MTS, INCLUYE: LAMPARA, BASE PIRAMIDAL 40X90X90, CABLE PINTURA, TORNILLERIA Y TODO LO NECESARIO PARA SU BUEN FUNCIONAMIENTO.				0+000	1.00	PZA
					0+033	1.00	
					0+066	1.00	
					0+100	1.00	
14.-	TRABAJO FINALES						
14.2	RETIRO DE TAPONES EN LOS EXTREMOS Y BARRIDO TOTAL DE LOS MISMOS					28.00	M3
14.3	LIMPIEZA TOTAL DE LA OBRA, INCLUYE: LA MANO DE OBRA NECESARIA.					213.20	M2
						1,179.00	
						567.34	
EXTR-1	SUMINISTRO DE MATERIALES Y CONSTRUCCION DE POZO DE VISITA TIPO COMUN A BASE DE TABIQUE RECOCIDO, JUNTEADO CON MORTERO CEM-ARENA 1:3. ACABADO INTERIOR PULIDO CON CEMENTO ARENA 1:3 CON LLANA METALICA, INCLUYE: FABRICACION DE BASE DE TABIQUE ROJO RECOCIDO, MEDIA CANA, COLOCACION DE PLANTILLA DE GRAVA ARENA, ESCALONES DE VARILLA DE 1" DE DIAM; EXCAVACIONES Y RELLENOS PARA UNA PROFUNDIDAD DE 2.00 MTS				CAD 0+002	1.00	PZA
EXTR-2	SUMINISTRO E INSTALACION DE TAPON DE PVC DE 3"				CAD 0+105.60	1.00	PZA

RESPONSABLE: SUPERVISOR OBRAS PUBLICAS  
ING. OMAR ALFONSO GOMEZ LOPEZ

ACEPTA

REPRESENTANTE LEGAL:  
ARQ. MARTIN ALBERTO DAGNINO FONSECA

FIRMA

FIRMA





**H AYUNTAMIENTO DE GUASAVE**  
**DIRECCION DE OBRAS PUBLICAS**

**CONTRATO**  
**TIPO DE OBRA**

**LOCALIDAD**  
**CONTRATISTA:**  
**PLANO**  
**PARTIDA**  
**Nº. DE OBRA**

**MGU007-CM-AD/OPICAPUE/MUNICIPAL/2022**  
**CONSTRUCCION DE PAVIMENTO CON CONCRETO HIDRAULICO**  
**PAVIMENTO CON CONCRETO HIDRAULICO Y GUARNICIONES TIPO "L" PARA LA CALLE RICARDO FLORES MAGON ENTRE AV. ADOLFO LOPEZ MATEOS Y BLVD. BENITO JUAREZ, EN LA CIUDAD DE GUASAVE, MUNICIPIO DE GUASAVE, ESTADO DE SINALOA.**  
**DAGBA CONSTRUCTORA S.A. DE C.V.**  
**PERIODO DE EJECUCION**  
**AL**  
**29-ago-22**  
**21-nov-22**

**HOJA**  
**UNIDAD**  
**FECHA**

**1 DE 3**  
  
**23/11/2022**

☐ AMPLIACION
 ☐ ACLARACION
 ☐ MODIFICACION

**CROQUIS DE OBRA CIVIL**

**CONCEPTO**

**TERRACERIA: BASE**

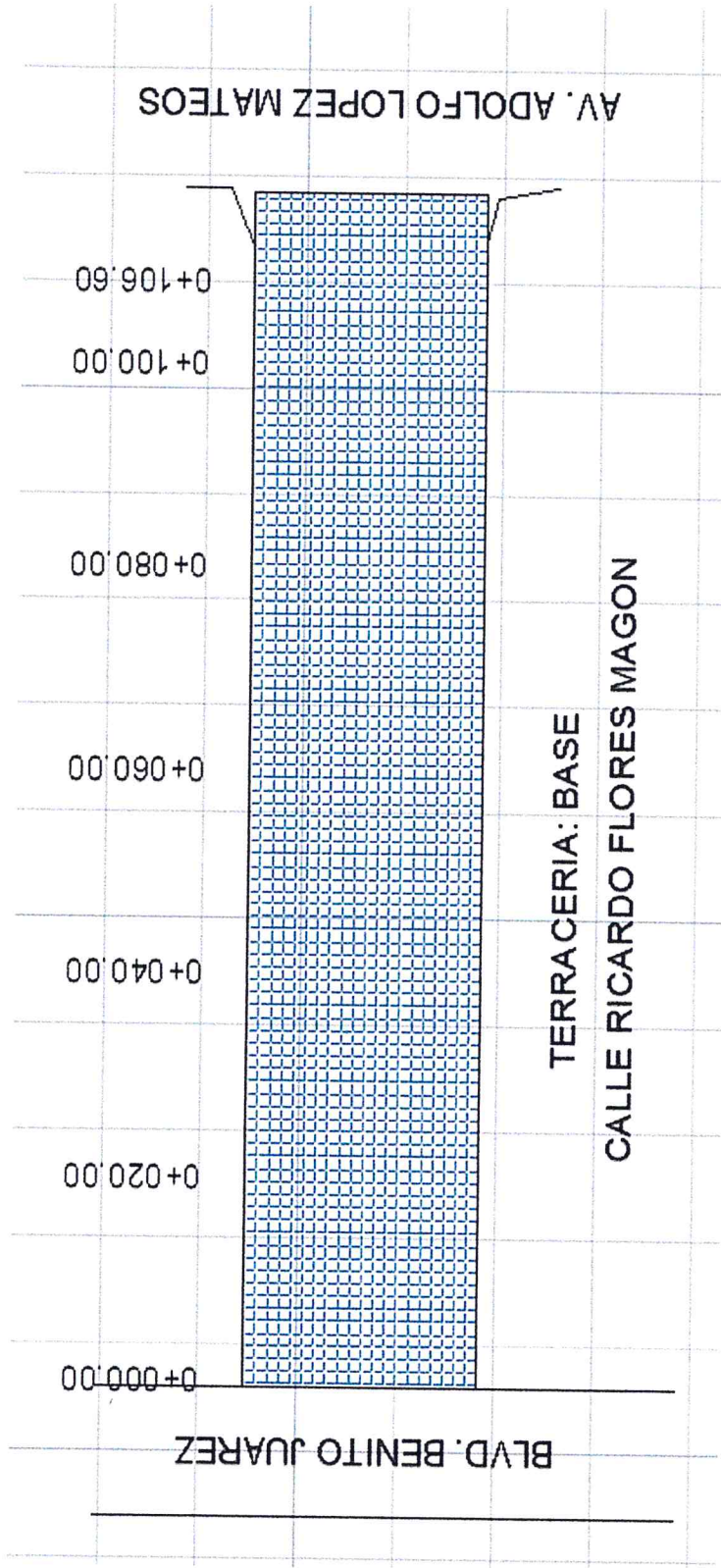

**BSERVACIONES**

**RESPONSABLE**  
**ING. OMAR ALFONSO GOMEZ LOPEZ**

**ACEPTA**  
**ARQ. MARTIN ALBERTO DAGNINO FONSECA**

**FIRMA**

**REPRESENTANTE LEGAL:**







☐ AMPLIACION ☐ ACLARACION ☐ MODIFICACION

CONTRATO	MGU007-CM-ADIOP/CAPUFE/MUNICIPAL/2022	HOJA	3 DE 3
TIPO DE OBRA	CONSTRUCCION DE PAVIMEN' 0	0	UNIDAD
LOCALIDAD	PAVIMENTO CON CONCRETO HIDRAULICO Y GUARNICIONES TIPO "L" PARA LA CALLE RICARDO FLORES MAGON ENTRE AV. ADOLFO LOPEZ MATEOS Y BLVD. BENITO JUAREZ, EN LA CIUDAD DE GUASAVE, MUNICIPIO DE GUASAVE, ESTADO DE SINALOA.	0	FECHA
CONTRATISTA:	DAGBA CONSTRUCTORA S.A. DE C.V.	0	23/11/2022
PLANO	0 CUERPO	0 NIVEL	
PARTIDA	PERIODO DE EJECUCION	MODIFICACION	
No. DE OBRA	29-ago-22	21-nov-22	2(FINQUITO)
	AL	No DE ESTIMACION	NOTAS DE BITACORA

CONCEPTO  
ALUMBRADO

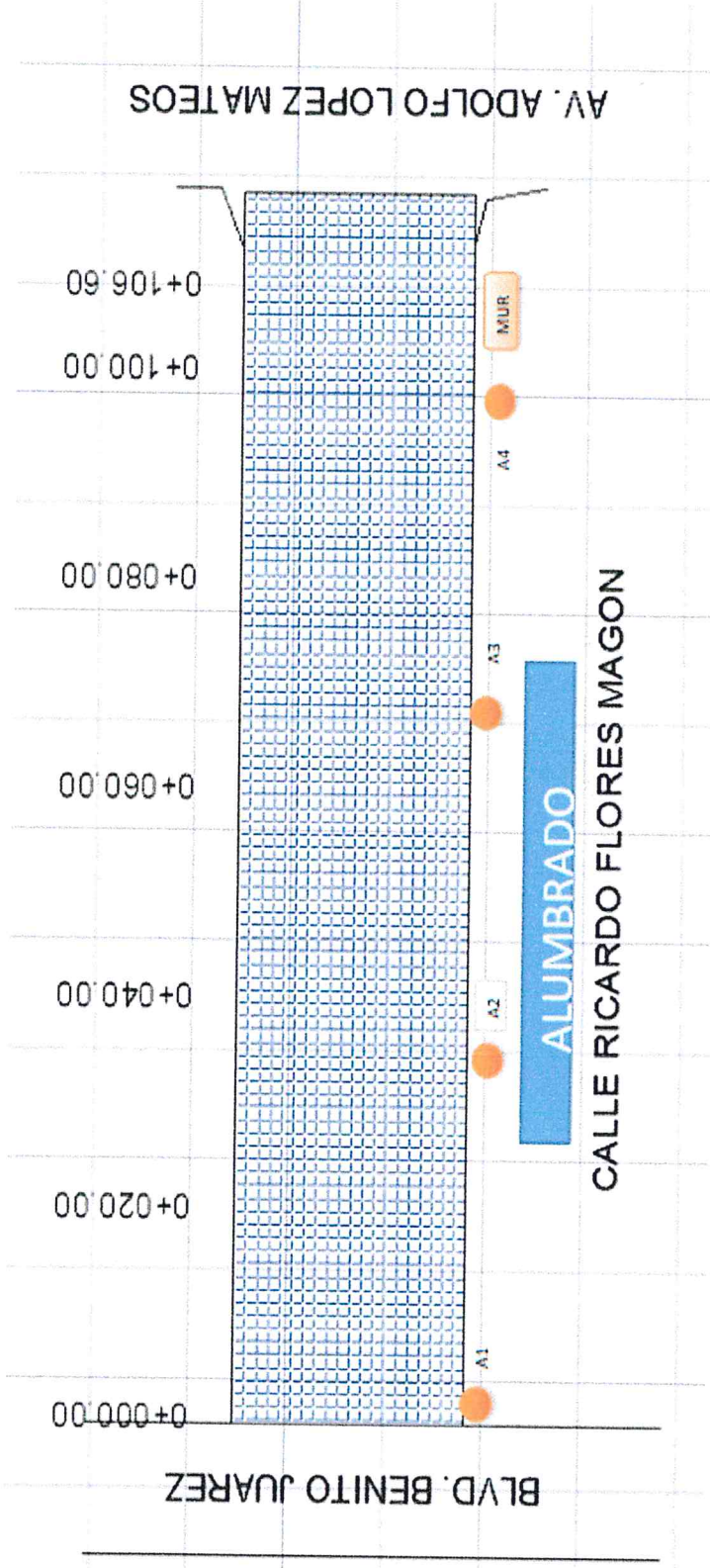

3SERVACIONES

RESPONSABLE

SUPERVISOR  
ING. OMAR ALFONSO GOMEZ LOPEZ

ACEPTA

REPRESENTANTE LEGAL:  
ARQ. MARTIN ALBERTO DAGNINO FONSECA

FIRMA

FIRMA





**H. AYUNTAMIENTO DE GUASAVE**  
**DIRECCION GENERAL DE OBRAS Y SERVICIOS PUBLICOS**  
**DIRECCION DE OBRAS PUBLICAS**



OBRA PAVIMENTO CON CONCRETO HIDRAULICO Y GUARNICIONES TIPO "L" PARA LA CALLE RICARDO FLORES MAGON ENTRE AV. ADOLFO LOPEZ MATEOS Y BLVD. BENITO JUAREZ, EN LA CIUDAD DE GUASAVE, MUNICIPIO DE GUASAVE, ESTADO DE SINALOA.

CONTRATO MGU007/OP/CAPUFE/MUNICIPAL/2022

No. DE OBRA

CONTRATISTA

DAGBA CONSTRUCTORA S.A. DE C.V.

No DE ESTIMACION 2(FINIQUITO)

PERIODO EJECUCION: DEL

17 de octubre de 2022

AL

21 de noviembre de 2022

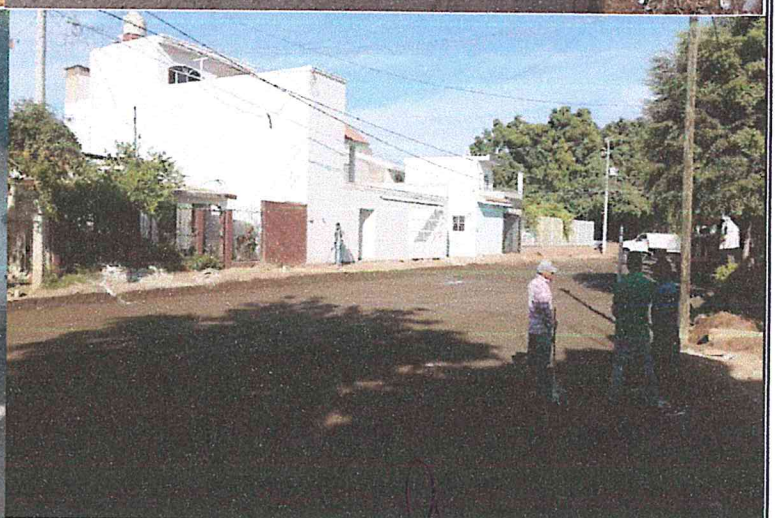
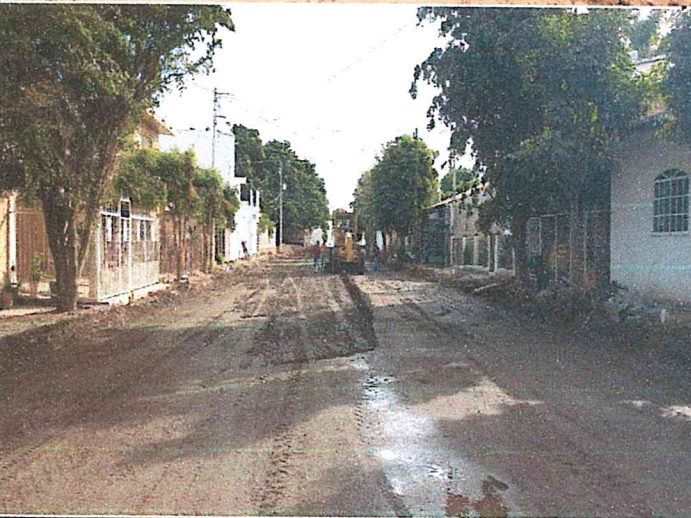
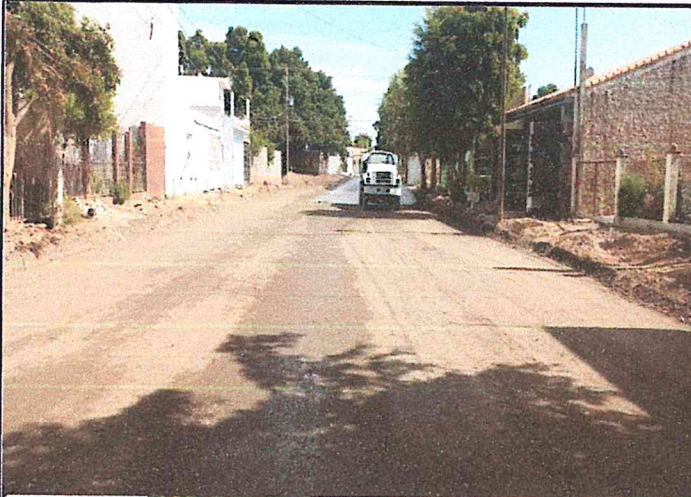





**H. AYUNTAMIENTO DE GUASAVE**  
**DIRECCION GENERAL DE OBRAS Y SERVICIOS PUBLICOS**  
**DIRECCION DE OBRAS PUBLICAS**



OBRA PAVIMENTO CON CONCRETO HIDRAULICO Y GUARNICIONES TIPO "L" PARA LA CALLE RICARDO FLORES MAGON ENTRE AV. ADOLFO LOPEZ MATEOS Y BLVD. BENITO JUAREZ, EN LA CIUDAD DE GUASAVE, MUNICIPIO DE GUASAVE, ESTADO DE SINALOA.

CONTRATO MGU007/OP/CAPUFE/MUNICIPAL/2022

No. DE OBRA

CONTRATISTA

DAGBA CONSTRUCTORA S.A. DE C.V.

No DE ESTIMACION 2(FINQUITO)

PERIODO EJECUCION: DEL

17 de octubre de 2022

AL

21 de noviembre de 2022

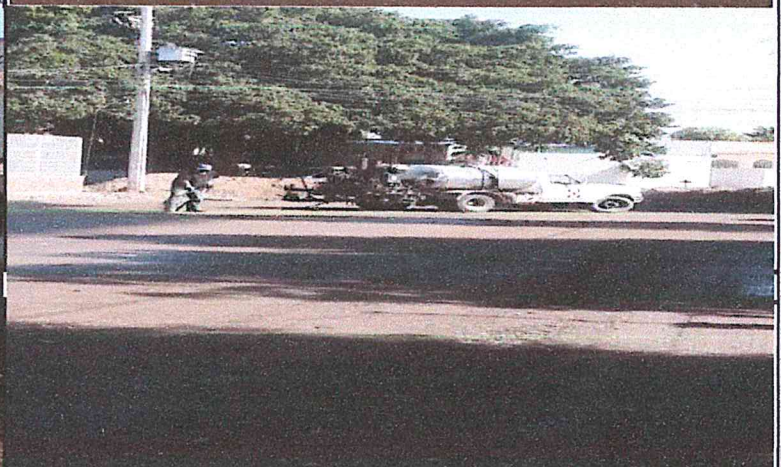

09

09 09





**H. AYUNTAMIENTO DE GUASAVE**  
**DIRECCION GENERAL DE OBRAS Y SERVICIOS PUBLICOS**  
**DIRECCION DE OBRAS PUBLICAS**



OBRA PAVIMENTO CON CONCRETO HIDRAULICO Y GUARNICIONES TIPO "L" PARA LA CALLE RICARDO FLORES MAGON ENTRE AV. ADOLFO LOPEZ MATEOS Y BLVD. BENITO JUAREZ, EN LA CIUDAD DE GUASAVE, MUNICIPIO DE GUASAVE, ESTADO DE SINALOA.

CONTRATO MGU007/OP/CAPUFE/MUNICIPAL/2022

No. DE OBRA

CONTRATISTA

DAGBA CONSTRUCTORA S.A. DE C.V.

No DE ESTIMACION 2(FINQUITO)

PERIODO EJECUCION: DEL

17 de octubre de 2022

AL

21 de noviembre de 2022

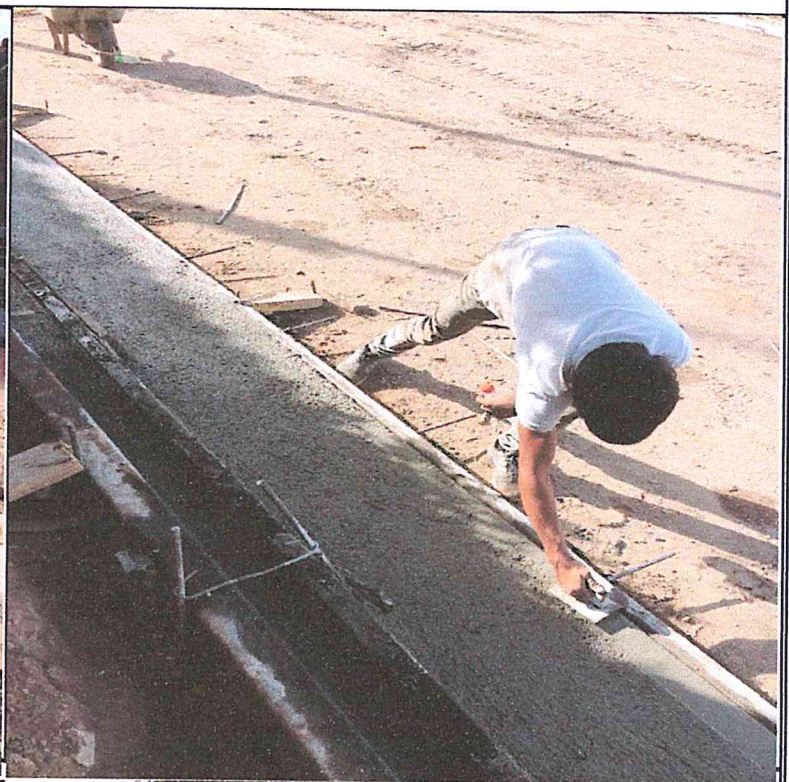





**H. AYUNTAMIENTO DE GUASAVE**  
**DIRECCION GENERAL DE OBRAS Y SERVICIOS PUBLICOS**  
**DIRECCION DE OBRAS PUBLICAS**



OBRA **PAVIMENTO CON CONCRETO HIDRAULICO Y GUARNICIONES TIPO "L" PARA LA CALLE RICARDO FLORES MAGON ENTRE AV. ADOLFO LOPEZ MATEOS Y BLVD. BENITO JUAREZ, EN LA CIUDAD DE GUASAVE, MUNICIPIO DE GUASAVE, ESTADO DE SINALOA.**

CONTRATO **MGU007/OP/CAPUFE/MUNICIPAL/2022**

No. DE OBRA

CONTRATISTA

**DAGBA CONSTRUCTORA S.A. DE C.V.**

PERIODO EJECUCION: DEL

**17 de octubre de 2022**

AL

No DE ESTIMACION 2(FINIQUITO)  
**21 de noviembre de 2022**







**H. AYUNTAMIENTO DE GUASAVE**  
**DIRECCION GENERAL DE OBRAS Y SERVICIOS PUBLICOS**  
**DIRECCION DE OBRAS PUBLICAS**



OBRA PAVIMENTO CON CONCRETO HIDRAULICO Y GUARNICIONES TIPO "L" PARA LA CALLE RICARDO FLORES MAGON ENTRE AV. ADOLFO LOPEZ MATEOS Y BLVD. BENITO JUAREZ, EN LA CIUDAD DE GUASAVE, MUNICIPIO DE GUASAVE, ESTADO DE SINALOA.

CONTRATO MGU007/OP/CAPUFE/MUNICIPAL/2022

No. DE OBRA

CONTRATISTA

DAGBA CONSTRUCTORA S.A. DE C.V.

PERIODO EJECUCION: DEL

17 de octubre de 2022

AL

No DE ESTIMACION 2(FINIQUITO)  
21 de noviembre de 2022

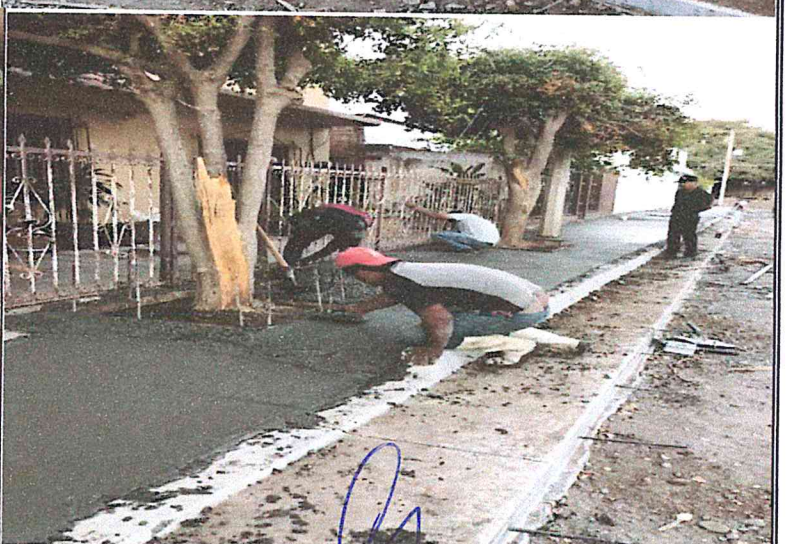
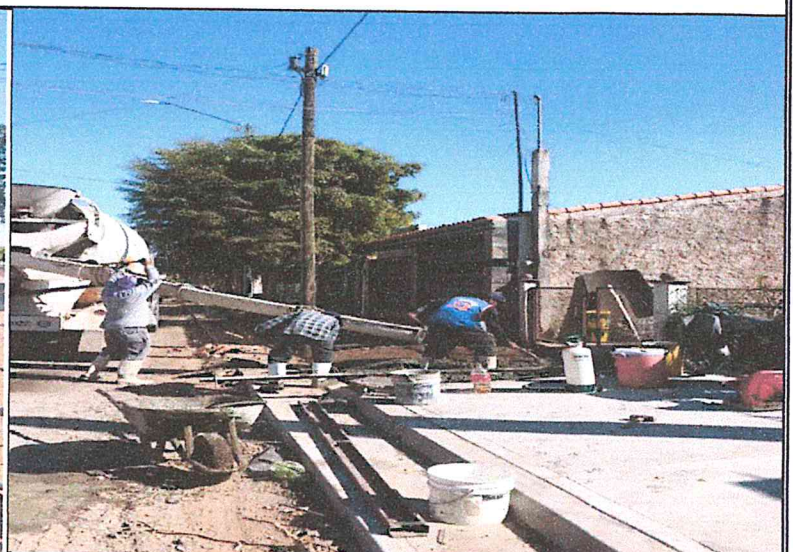





# H. AYUNTAMIENTO DE GUASAVE

## DIRECCION GENERAL DE OBRAS Y SERVICIOS PUBLICOS

### DIRECCION DE OBRAS PUBLICAS



OBRA PAVIMENTO CON CONCRETO HIDRAULICO Y GUARNICIONES TIPO "L" PARA LA CALLE RICARDO FLORES MAGON ENTRE AV. ADOLFO LOPEZ MATEOS Y BLVD. BENITO JUAREZ, EN LA CIUDAD DE GUASAVE, MUNICIPIO DE GUASAVE, ESTADO DE SINALOA.

CONTRATO MGU007/OP/CAPUFE/MUNICIPAL/2022

No. DE OBRA

CONTRATISTA

DAGBA CONSTRUCTORA S.A. DE C.V.

No DE ESTIMACION 2(FINQUITO)

PERIODO EJECUCION: DEL

17 de octubre de 2022

AL

21 de noviembre de 2022







**H. AYUNTAMIENTO DE GUASAVE**  
**DIRECCION GENERAL DE OBRAS Y SERVICIOS PUBLICOS**  
**DIRECCION DE OBRAS PUBLICAS**



OBRA PAVIMENTO CON CONCRETO HIDRAULICO Y GUARNICIONES TIPO "L" PARA LA CALLE RICARDO FLORES MAGON ENTRE AV. ADOLFO LOPEZ MATEOS Y BLVD. BENITO JUAREZ, EN LA CIUDAD DE GUASAVE, MUNICIPIO DE GUASAVE, ESTADO DE SINALOA.

CONTRATO MGU007/OP/CAPUFE/MUNICIPAL/2022 No. DE OBRA

CONTRATISTA DAGBA CONSTRUCTORA S.A. DE C.V.

PERIODO EJECUCION: DEL 17 de octubre de 2022 AL 21 de noviembre de 2022

No DE ESTIMACION 2(FINIQUITO)

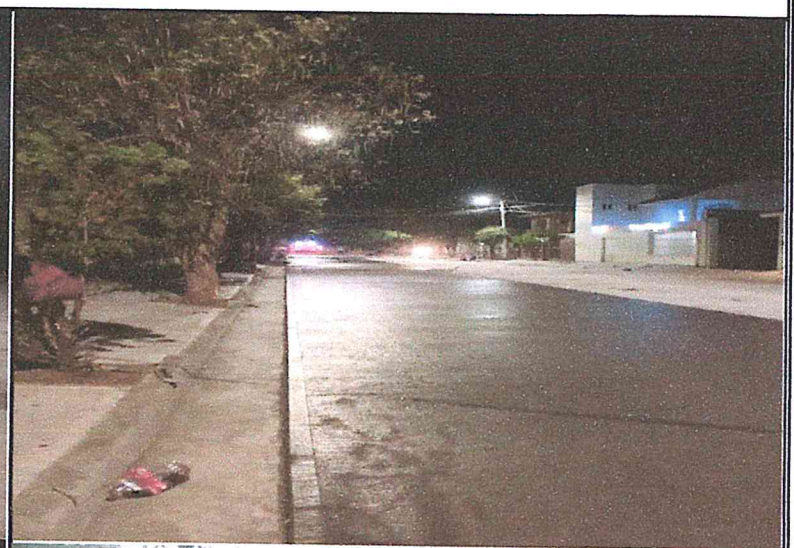





**H. AYUNTAMIENTO DE GUASAVE**  
**DIRECCION GENERAL DE OBRAS Y SERVICIOS PUBLICOS**  
**DIRECCION DE OBRAS PUBLICAS**



OBRA PAVIMENTO CON CONCRETO HIDRAULICO Y GUARNICIONES TIPO "L" PARA LA CALLE RICARDO FLORES MAGON ENTRE AV. ADOLFO LOPEZ MATEOS Y BLVD. BENITO JUAREZ, EN LA CIUDAD DE GUASAVE, MUNICIPIO DE GUASAVE, ESTADO DE SINALOA.

CONTRATO MGU007/OP/CAPUFE/MUNICIPAL/2022

No. DE OBRA

CONTRATISTA

DAGBA CONSTRUCTORA S.A. DE C.V.

No DE ESTIMACION 2(FINIQUITO)

PERIODO EJECUCION: DEL

17 de octubre de 2022

AL

21 de noviembre de 2022

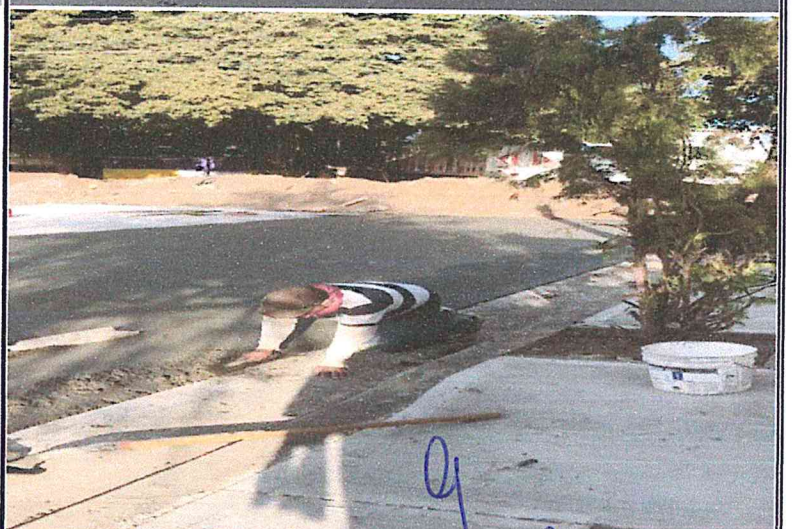
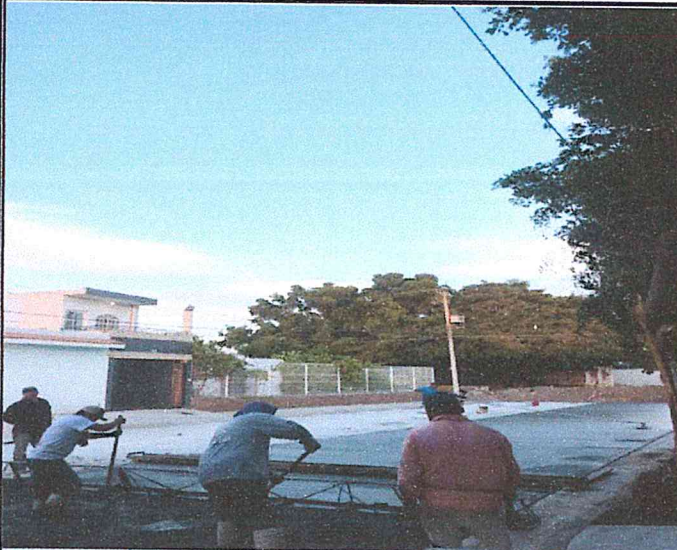





**H. AYUNTAMIENTO DE GUASAVE**  
**DIRECCION GENERAL DE OBRAS Y SERVICIOS PUBLICOS**  
**DIRECCION DE OBRAS PUBLICAS**



OBRA PAVIMENTO CON CONCRETO HIDRAULICO Y GUARNICIONES TIPO "L" PARA LA CALLE RICARDO FLORES MAGON ENTRE AV. ADOLFO LOPEZ MATEOS Y BLVD. BENITO JUAREZ, EN LA CIUDAD DE GUASAVE, MUNICIPIO DE GUASAVE, ESTADO DE SINALOA.

CONTRATO MGU007/OP/CAPUFE/MUNICIPAL/2022 No. DE OBRA

CONTRATISTA DAGBA CONSTRUCTORA S.A. DE C.V.

No DE ESTIMACION 2(FINIQUITO)

PERIODO EJECUCION: DEL

17 de octubre de 2022

AL

21 de noviembre de 2022

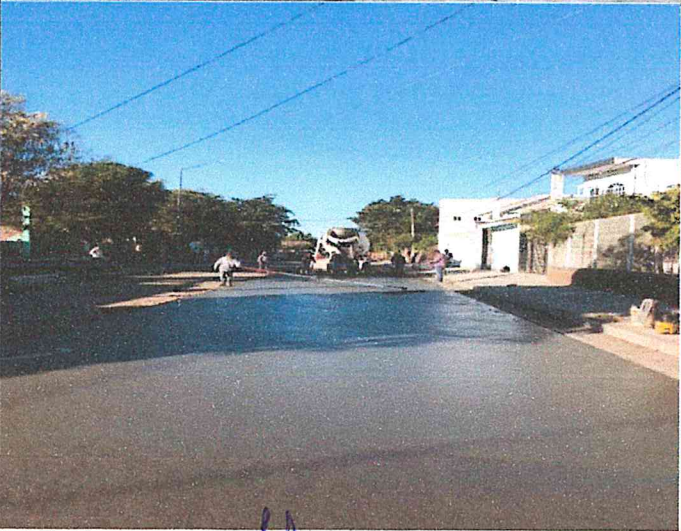
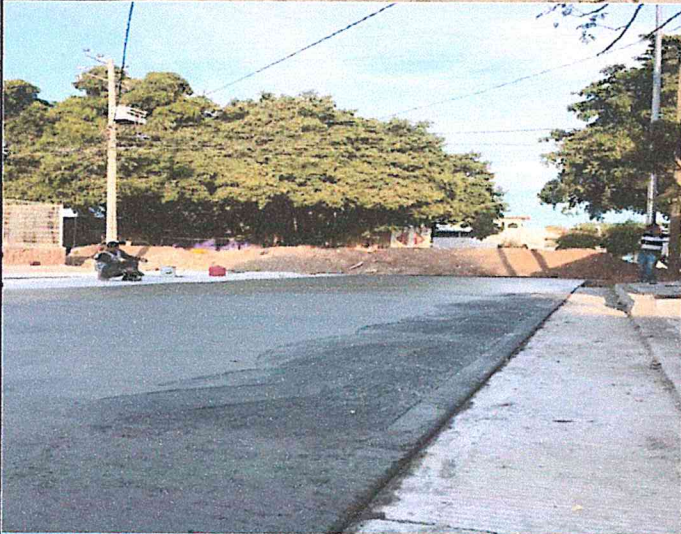





**H. AYUNTAMIENTO DE GUASAVE**  
**DIRECCION GENERAL DE OBRAS Y SERVICIOS PUBLICOS**  
**DIRECCION DE OBRAS PUBLICAS**



OBRA PAVIMENTO CON CONCRETO HIDRAULICO Y GUARNICIONES TIPO "L" PARA LA CALLE RICARDO FLORES MAGON ENTRE AV. ADOLFO LOPEZ MATEOS Y BLVD. BENITO JUAREZ, EN LA CIUDAD DE GUASAVE, MUNICIPIO DE GUASAVE, ESTADO DE SINALOA.

CONTRATO MGU007/OP/CAPUFE/MUNICIPAL/2022

No. DE OBRA

CONTRATISTA

DAGBA CONSTRUCTORA S.A. DE C.V.

No DE ESTIMACION 2(FINIQUITO)

PERIODO EJECUCION: DEL

17 de octubre de 2022

AL

21 de noviembre de 2022

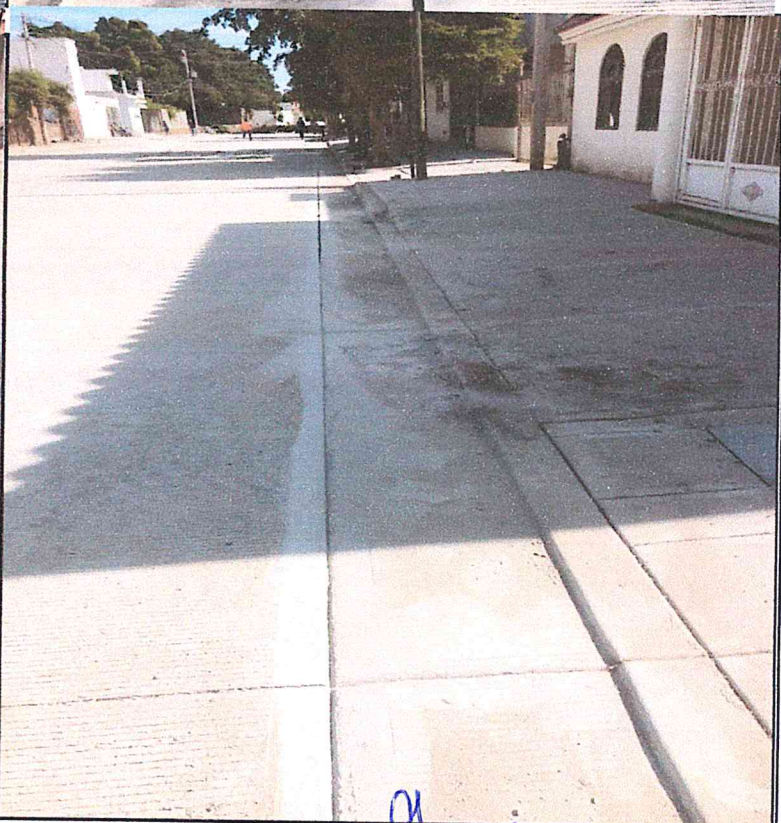
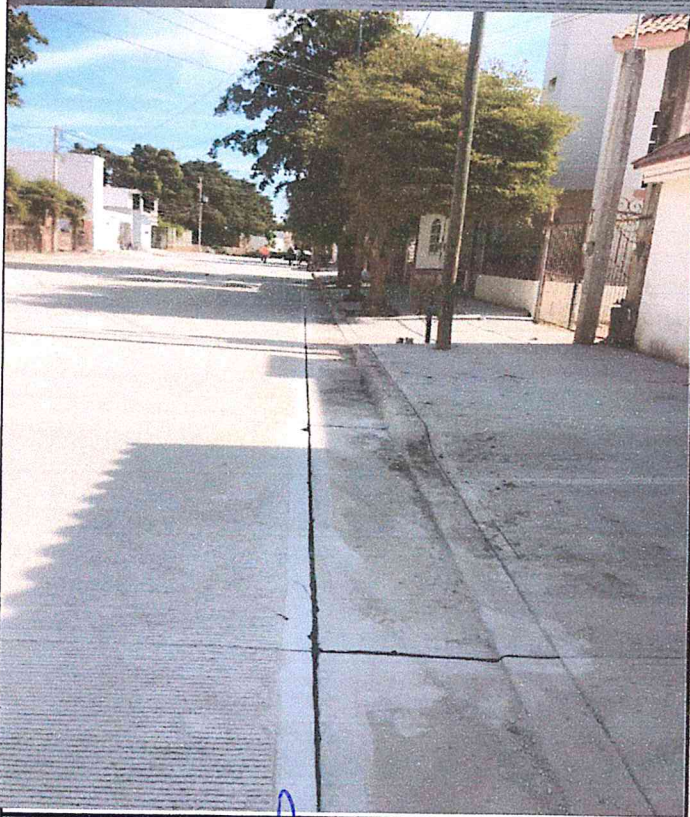





**H. AYUNTAMIENTO DE GUASAVE**  
**DIRECCION GENERAL DE OBRAS Y SERVICIOS PUBLICOS**  
**DIRECCION DE OBRAS PUBLICAS**



OBRA PAVIMENTO CON CONCRETO HIDRAULICO Y GUARNICIONES TIPO "L" PARA LA CALLE RICARDO FLORES MAGON ENTRE AV. ADOLFO LOPEZ MATEOS Y BLVD. BENITO JUAREZ, EN LA CIUDAD DE GUASAVE, MUNICIPIO DE GUASAVE, ESTADO DE SINALOA.

CONTRATO MGU007/OP/CAPUFE/MUNICIPAL/2022

No. DE OBRA

CONTRATISTA

DAGBA CONSTRUCTORA S.A. DE C.V.

No DE ESTIMACION 2(FINIQUITO)

PERIODO EJECUCION: DEL

17 de octubre de 2022

AL

21 de noviembre de 2022

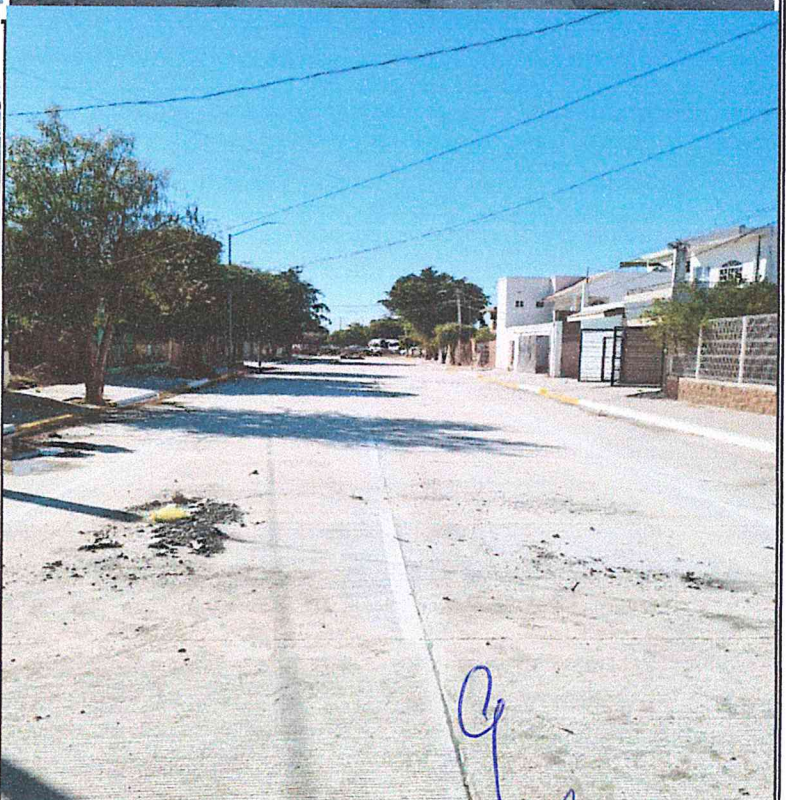
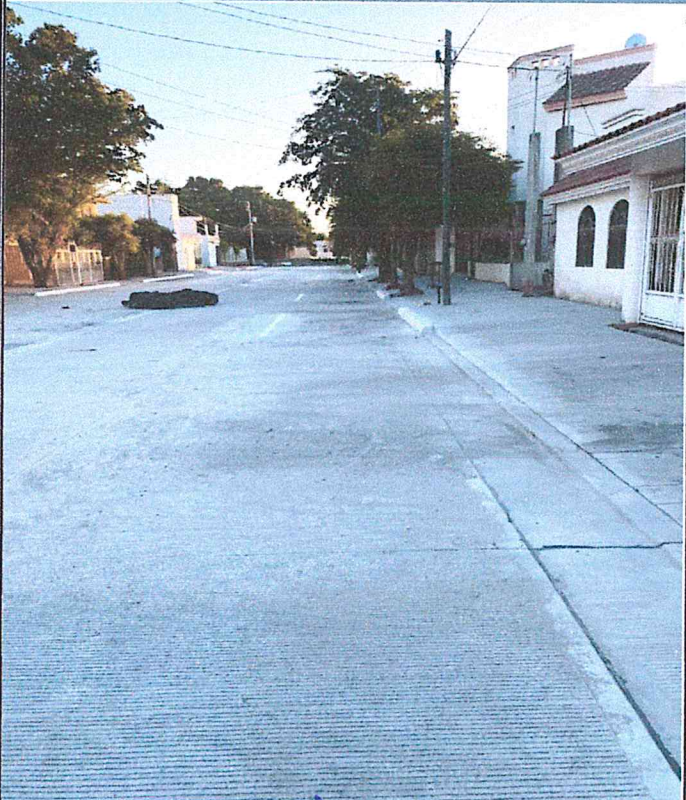





**H. AYUNTAMIENTO DE GUASAVE**  
**DIRECCION GENERAL DE OBRAS Y SERVICIOS PUBLICOS**  
**DIRECCION DE OBRAS PUBLICAS**



OBRA PAVIMENTO CON CONCRETO HIDRAULICO Y GUARNICIONES TIPO "L" PARA LA CALLE RICARDO FLORES MAGON ENTRE AV. ADOLFO LOPEZ MATEOS Y BLVD. BENITO JUAREZ, EN LA CIUDAD DE GUASAVE, MUNICIPIO DE GUASAVE, ESTADO DE SINALOA.

CONTRATO MGU007/OP/CAPUFE/MUNICIPAL/2022

No. DE OBRA

CONTRATISTA

DAGBA CONSTRUCTORA S.A. DE C.V.

No DE ESTIMACION 2(FINIQUITO)

PERIODO EJECUCION: DEL

17 de octubre de 2022

AL

21 de noviembre de 2022

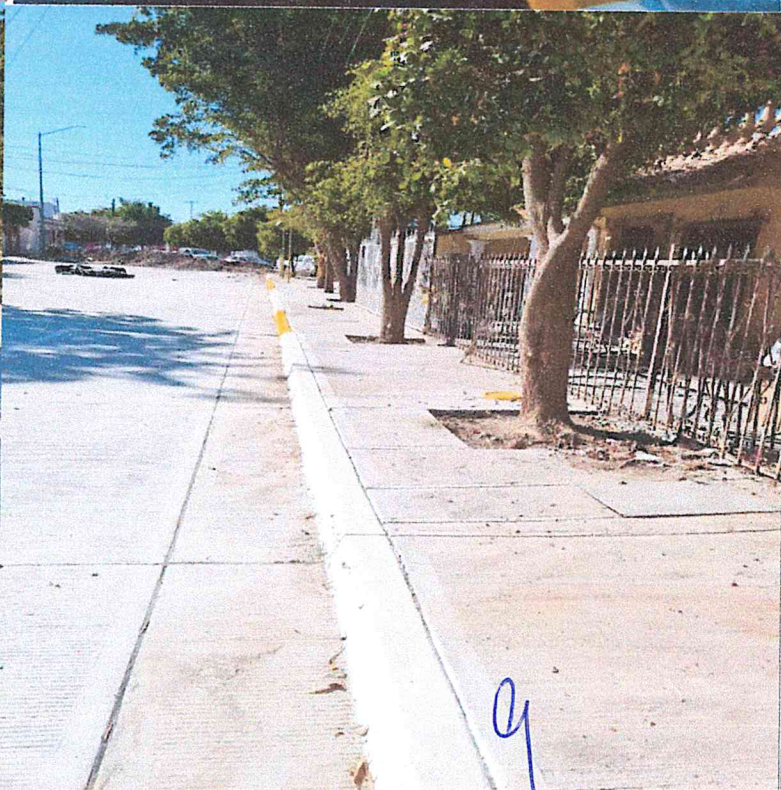
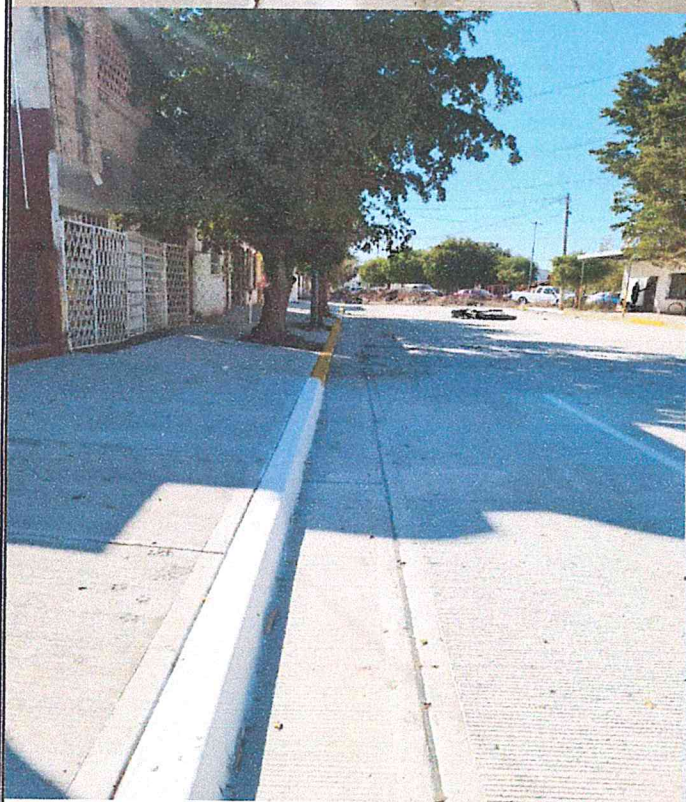



## ACTIVIDADES DIARIAS

EL DÍA 03/01/2023 OMAR ALFONSO GOMEZ LOPEZ, EN RELACIÓN A LOS TRABAJOS OBJETO DE ESTE CONTRATO, QUE SE ENCUENTRAN EN LA ETAPA DE EJECUCIÓN Y SUPERVISIÓN, SUBETAPA GENERALES, RELATIVO AL TEMA ACTIVIDADES COTIDIANAS, EN ESPECÍFICO A: EJECUCION DE LOS TRABAJOS, SE INFORMA LO SIGUIENTE: 18 DE OCTUBRE DE 2022

SE LE PIDE A LA CONTRATISTA DE NUEVA CUENTA ELABORE UN COMPARATIVO PARA EJECUTAR MODIFICACIONES CON RESPECTO A LOS TRABAJOS DE BANQUETAS.

SE INICIAN LOS TRABAJOS DE TRAZO, NIVELACIÓN Y COLOCACIÓN DE CIMBRA METÁLICA EN GUARNICIONES, ASÍ COMO EL TRAZO DE PROYECTO DE BANQUETAS

EN EL ÁREA DE BANQUETAS AL REALIZAR EL TRAZO Y NIVELACIÓN ARROJA COMO RESULTADO QUE LOS PREDIOS QUEDAN CON EL NIVEL DEBAJO DE NIVEL DE BANQUETA Y GUARNICIÓN TERMINADA POR LO QUE SE OPTA POR EJECUTAR LAS BANQUETAS A NIVEL DE PARAMENTO DE LAS CASAS CON PENDIENTE HACIA LA CALLE PARA QUE CON LAS LLUVIAS EL AGUA NO INGRESE HACIA LAS CASAS, MOTIVO POR EL CUAL SE LE PIDE AL CONTRATISTA HAGA UNA MEDICIÓN DE LAS ÁREAS Y VOLÚMENES EN BANQUETA PARA CONSIDERAR EL EXCEDENTE EN LA EJECUCIÓN DE LOS TRABAJOS Y ANEXARLOS AL CONVENIO MODIFICATORIO.

19 DE OCTUBRE DE 2022

SE PRESENTA EL COMPARATIVO DE LA EMPRESA, SE ANALIZA LOS VOLÚMENES Y SE AUTORIZA LOS TRABAJOS DE CONSTRUCCIÓN DE BANQUETA HASTA LOS PARAMENTOS DE LAS CASAS, POR EL PROBLEMA QUE SE ENCUENTRA CON RESPECTO A LOS NIVELES DE LAS CASAS QUE SE ENCUENTRAN DEBAJO DE NIVEL DE GUARNICIÓN Y EL AGUA PODRÍA PENETRAR A SUS CASAS EN TEMPORADAS DE LLUVIA

SE INICIAN LOS TRABAJOS DE COLADO DE GUARNICIÓN POR EL LADO DERECHO DE LA CALLE DONDE SERÁ INSTALADO EL ALUMBRADO PÚBLICO.

20 DE OCTUBRE DE 2022

CONCLUYEN LOS TRABAJOS DE GUARNICIÓN POR EL LADO DERECHO DE LA CALLE E INICIAN LOS TRABAJOS DE ALUMBRADO CON LAS EXCAVACIONES PARA LA COLOCACIÓN DE MANGUERA, REGISTROS ELÉCTRICOS Y LAS BASES PIRAMIDALES.

21 DE OCTUBRE DE 2022

CONTINÚAN LOS TRABAJOS DE ALUMBRADO POR EL LADO DERECHO DE LA CALLE E INICIA LA COLOCACIÓN DE CIMBRA PARA GUARNICIÓN POR EL LADO IZQUIERDO DE LA CALLE.

22 DE OCTUBRE DE 2022

CONCLUYEN LOS TRABAJOS DE EXCAVACIONES, COLOCACIÓN DE MANGUERA, CABLEADO COLOCACIÓN DE REGISTROS ELÉCTRICOS Y BASES PIRAMIDALES ASÍ COMO LOS RELLENOS PARA EL ALUMBRADO PÚBLICO Y CONTINÚAN CON EL CIERRE DE COLADO DE GUARNICIONES POR EL LADO IZQUIERDO DE LAS CALLE.

24 DE OCTUBRE DE 2022

ESTE DÍA SE PARAN LOS ARBOTANTES CON LAS LUMINARIAS Y SE INICIA EL TRAZO DE LAS BANQUETAS UNA VEZ YA QUE ESTÁN CONSTRUIDAS LAS GUARNICIONES Y YA DETERMINAR EL ÁREA DE BANQUETA ASÍ COMO LOS NIVELES DONDE SE CORTARA EL MATERIAL EXCEDENTE PARA SUSTITUIRLO POR MATERIAL SANO Y SE RELLENARA DONDE SEA NECESARIO QUE.

25 DE OCTUBRE DE 2022

SE CONTINÚA CON LOS TRABAJOS DE CORTE DE MATERIAL EN EXCESO Y CONTAMINADO EN ÁREA DE BANQUETA.

27 DE OCTUBRE DE 2022

CONTINÚAN EL CORTE DE MATERIAL Y RELLENO EN EL ARE DE BANQUETA

29 DE OCTUBRE DE 2022

CONTINÚAN EL CORTE DE MATERIAL Y RELLENO EN EL ARE DE BANQUETA

31 DE OCTUBRE DE 2022

INICIA EL CORTE Y RELLENO DE MATERIAL EN EL LADO IZQUIERDO DE LA CALLE E INICIA EL COLADO DE BANQUETAS EN EL LADO DERECHO CON LA COLOCACIÓN DE MALLA 6-6/10-10 Y CONCRETO EN ESPESORES PROMEDIO DE 10 CMS,

Nota creada por: OMAR ALFONSO GOMEZ LOPEZ (RESIDENTE ESTATAL)



## ACTIVIDADES DIARIAS

EL DÍA 03/01/2023 OMAR ALFONSO GOMEZ LOPEZ, EN RELACIÓN A LOS TRABAJOS OBJETO DE ESTE CONTRATO, QUE SE ENCUENTRAN EN LA ETAPA DE EJECUCIÓN Y SUPERVISIÓN, SUBETAPA GENERALES, RELATIVO AL TEMA ACTIVIDADES COTIDIANAS, EN ESPECÍFICO A: TRABAJOS EJECUTADOS, SE INFORMA LO SIGUIENTE: 01 DE NOVIEMBRE DE 2022

CONTINUA EL CORTE Y RELLENO DE MATERIAL EN EL LADO IZQUIERDO DE LA CALLE Y EL COLADO DE BANQUETAS EN EL LADO DERECHO CON LA COLOCACIÓN DE MALLA 6-6/10-10 Y CONCRETO EN ESPESORES PROMEDIO DE 10 CMS.

03 DE NOVIEMBRE DE 2022

CONTINUA EL CORTE Y RELLENO DE MATERIAL EN EL LADO IZQUIERDO DE LA CALLE Y EL COLADO DE BANQUETAS EN EL LADO DERECHO CON LA COLOCACIÓN DE MALLA 6-6/10-10 Y CONCRETO EN ESPESORES PROMEDIO DE 10 CMS,

05 DE NOVIEMBRE DE 2022

CONTINUA EL CORTE Y RELLENO DE MATERIAL EN EL LADO IZQUIERDO DE LA CALLE Y CONCLUYEN LOS TRABAJOS EL COLADO DE BANQUETAS EN EL LADO DERECHO CON LA COLOCACIÓN DE MALLA 6-6/10-10 Y CONCRETO EN ESPESORES PROMEDIO DE 10 CMS.

07 DE NOVIEMBRE DE 2022

CONCLUYE EL CORTE Y RELLENO DE MATERIAL EN EL LADO IZQUIERDO DE LA CALLE E INICIAN LOS TRABAJOS EL COLADO DE BANQUETAS EN EL LADO CON LA COLOCACIÓN DE MALLA 6-6/10-10 Y CONCRETO EN ESPESORES PROMEDIO DE 10 CMS.

09 DE NOVIEMBRE DE 2022

CONTINÚAN LOS COLADOS DE BANQUETAS EN EL LADO IZQUIERDO CON LA COLOCACIÓN DE MALLA 6-6/10-10 Y CONCRETO EN ESPESORES PROMEDIO DE 10 CMS. Y SE INICIA LA CONSTRUCCIÓN DE POZOS DE VISITA ASÍ COMO LA COLOCACIÓN DE PIEZAS ESPECIALES EN EL ÁREA DE LA CALLE EN LOS CADENAMIENTO 0+002 Y 0+105.60

12 DE NOVIEMBRE DE 2022

CONCLUYEN LOS COLADOS DE BANQUETAS EN EL LADO IZQUIERDO CON LA COLOCACIÓN DE MALLA 6-6/10-10 Y CONCRETO EN ESPESORES PROMEDIO DE 10 CMS.

14 DE NOVIEMBRE DE 2022

CONCLUYEN LOS TRABAJOS DE CONSTRUCCIÓN DE POZOS DE VISITA. INICIAN LOS TRABAJOS DE LOSAS DE CONCRETO DE 15 CMS. DE ESPESOR F'C=300 KG/CM2 EN EL LADO DERECHO DE LA CALLE.

16 DE NOVIEMBRE DE 2022

CONTINÚAN LOS TRABAJOS DE LOSAS DE CONCRETO DE 15 CMS. DE ESPESOR F'C=300 KG/CM2 EN EL LADO DERECHO DE LA CALLE.

17 DE NOVIEMBRE DE 2022

CONCLUYEN LOS TRABAJOS DE LOSAS DE CONCRETO DE 15 CMS. DE ESPESOR F'C=300 KG/CM2 EN EL LADO DERECHO DE LA CALLE.

19 DE NOVIEMBRE DE 2022

SE INICIAN LOS TRABAJOS DE LIMPIEZA DEL ÁREA TOTAL DE LOS TRABAJOS Y EL SELLADO DE LA LOSAS DE PAVIMENTO Y GUARNICIÓN.

21 DE NOVIEMBRE DE 2022

ESTE DÍA SE DAN POR CONCLUIDOS LOS TRABAJOS DE PAVIMENTACIÓN DE LA CALLE RICARDO FLORES MAGÓN CON EL PINTADO DE GUARNICIONES, CAJONES DE ESTACIONAMIENTO Y RAYA CENTRAL DISCONTINUA ESPERANDO EL CONCRETO CUMPLA CON SU RESISTENCIA TOTAL A LOS 28 DÍAS PARA RETIRAR LOS TAPONES DE ACCESO A LA CALLE.



RESPUESTA A LA SOLICITUD DE APROBACION DE ESTIMACION

SE AUTORIZA CON FECHA 23/11/2022, LA ESTIMACIÓN N°. 2 DE TRABAJOS EJECUTADOS (NORMAL) CORRESPONDIENTE AL PERIODO DEL 17/10/2022 AL 21/11/2022 POR UN IMPORTE DE: 1,653,548.16 UN MILLON SEISCIENTOS CINCUENTA Y TRES MIL QUINIENTOS CUARENTA Y OCHO 16/100 MXN POR TRABAJOS EJECUTADOS.

CON LA PRESENTE ESTIMACIÓN SE LLEGA A LOS SIGUIENTES AVANCES ACUMULADOS:

FÍSICO: 100.00 %

FINANCIERO: \$ 2,440,764.54 MXN

PORCENTAJE DE AVANCE FINANCIERO: 106.19 %