

UBICACIÓN: MUNICIPIO DE NAVOLATO, SINALOA

CONTRATISTA	DEPENDENCIA	DEPENDENCIA	DEPENDENCIA
C. EDUARDO SANTISTEBAN ESCALANTE REPRESENTANTE LEGAL	DIRECCION DE OBRAS PUBLICAS	DIRECCION DE OBRAS PUBLICAS	DIRECCION DE OBRAS PUBLICAS
	ING. ADRIAN LOPEZ SERRANO SUPERVISOR	ARQ. JESUS ARTURO LOPEZ MARTINEZ COORD. DE CONSTRUCCION Y MAQUINARIA	ING. SENLLACE ARELY SANCHEZ SALAZAR DIRECTOR

H. AYUNTAMIENTO DE NAVOLATO - DIRECCIÓN DE OBRAS PUBLICAS

CONTRATISTA: EDUARDO SANTIESTEBAN ESCALANTE

R.F.C. SAE-841107-R54

CONTRATO: AYTONAV-ADJDIR-IPR-REVES-CALLES-ELBOLSON-LODEVERDUGO-055/2022

OBRA: REVESTIMIENTO DE CALLE MARIO RAMOS EN LA COMUNIDAD DE EL BOLSON,

UBICACIÓN: MUNICIPIO DE NAVOLATO, SINALOA

IMPORTE DE CONTRATO S/IVA: \$ 537,869.01      FECHA DE INICIO: 01 DE DICIEMBRE DEL 2022  
IMPORTE DE CONTRATO C/IVA: \$ 623,928.05      FECHA DE TERMINACIÓN: 20 DE DICIEMBRE DEL 2022

HOJA :
ESTIMACIÓN No. 01 (NORMAL)
PERIODO DE EJECUCIÓN: DEL: 01/12/22 AL: 20/12/22

IMPORTE ESTIMADO C/IVA: \$623,928.05
---

RESUMEN DE ESTIMACION

REVESTIMIENTO DE CALLE MARIO RAMOS EN LA COMUNIDAD DE EL  
BOLSON, MUNICIPIO DE NAVOLATO, SINALOA.

\$ 537,869.01

SUB-TOTAL ESTIMADO: 537,869.01  
I.V.A. (16.00%): 86,059.04  
TOTAL ESTIMADO: 623,928.05

DEPENDENCIA DIRECCION DE OBRAS PUBLICAS  ARQ. JESUS ARTERO LOPEZ MARTINEZ COORDINADOR DE CONSTRUCCION Y SUPERVISION Y MAQUINARIA DE INFRAESTRUCTURA MUNICIPAL	DEPENDENCIA DIRECCION DE OBRAS PUBLICAS  ING. ADRIAN LOPEZ SERRANO SUPERVISOR	DEPENDENCIA DIRECCION DE OBRAS PUBLICAS  ING. SENILACE ARELY SANCHEZ SALAZAR DIRECTOR	CONTRATISTA  C. EDUARDO SANTIESTEBAN ESCALANTE REPRESENTANTE LEGAL
---	---	---	--

H. AYUNTAMIENTO DE NAVOLATO - DIRECCIÓN DE OBRAS PÚBLICAS										HOJA :	
CONTRATISTA: EDUARDO SANTISTEBAN ESCALANTE										ESTIMACIÓN No.	
CONTRATO: AYTONAV-ADDIR-IPR-REVES-CALLES-ELBOLSON-LODEVERDUGO-05/2022										01 (NORMAL)	
OBRA: REVESTIMIENTO DE CALLE MARIO RAMOS EN LA COMUNIDAD DE EL BOLSON,										PERIODO DE EJECUCIÓN:	
										DEL: 01/12/22	
UBICACIÓN: MUNICIPIO DE NAVOLATO, SINALOA										AL: 20/12/22	
IMPORTE DE CONTRATO S/IVA:		\$		537,869.01		FECHA DE INICIO: 01 DE DICIEMBRE DEL 2022		IMPORTE ESTIMADO S/IVA:		\$537,869.01	
IMPORTE DE CONTRATO C/IVA:		\$		623,928.05		FECHA DE TERMINACIÓN: 20 DE DICIEMBRE DEL 2022					
CONTROL ACUMULATIVO DE ESTIMACIONES											
CLAVE	PARTIDA	DESCRIPCIÓN	UNIDAD	SEGÚN PRESUPUESTO	CANTIDADES DE OBRA		DE ESTA ESTIMACIÓN	PRECIO UNITARIO	IMPORTE DE ESTA ESTIMACIÓN		
					ACUMULADO TOTAL	ACUMULADO ANTERIOR					
		REVESTIMIENTO DE CALLE MARIO RAMOS EN LA COMUNIDAD DE EL BOLSON, MUNICIPIO DE NAVOLATO, SINALOA.									
		REVESTIMIENTO CONFORMADO DE TERRENO CON MOTOCONFORMADORA, INCLUYE DESPALME DE MALEZA Y RIEGO CON CAMION PIPA.	M2	11,465.00	11,465.00	0.00	11,465.00	2.90	\$	33,248.50	
		ACARREO DE MATERIAL PARA REVESTIMIENTO EN CAMION DE VOLTEO A 1ER. KM.	M3	1,146.50	1,146.50	0.00	1,146.50	13.35	\$	15,305.78	
		ACARREO DE MATERIAL PARA REVESTIMIENTO EN CAMION DE VOLTEO A KMS. SUBSECUENTES.	M3KM	22,930.00	22,930.00	0.00	22,930.00	6.67	\$	152,943.10	
		SUMINISTRO DE MATERIAL PARA REVESTIMIENTO DESDE EL BANCO DE MATERIALES, INCLUYE CORTE Y CARGA EXTENDIDO CON MATERIAL DE BANCO CON MOTOCONFORMADORA, INCLUYE TENDIDO Y RIEGO CON CAMION PIPA	M3	1,146.50	1,146.50	0.00	1,146.50	263.71	\$	302,343.52	
			M3	1,146.50	1,146.50	0.00	1,146.50	29.68	\$	34,028.12	
										SUBTOTAL HOJA 1 \$ 537,869.01	

EL CONTRATISTA

C. EDUARDO SANTISTEBAN ESCALANTE

SUPERVISOR

ING. ADRIAN LOPEZ SERRANO

COORDINADOR DE CONSTRUCCION Y SUPERVISION Y MAQUINARIA DE INFRAESTRUCTURA MUNICIPAL

ARQ. JESUS ANTONIO LOPEZ MARTINEZ

DIRECTORA DE OBRAS PUBLICAS

ING. SENTILACE ARELY SANCHEZ SALAZAR



**H. AYUNTAMIENTO DE NAVOLATO - DIRECCIÓN DE OBRAS PUBLICAS**  
**CONTRATISTA: EDUARDO SANTISTEBAN ESCALANTE**  
**CONTRATO: AYTONAV-ADIDIR-IPR-REVES-CALLES-ELBOLSON-LODEVERDUGO-**  
**055/2022**  
**OBRA: REVESTIMIENTO DE CALLE MARIO RAMOS EN LA COMUNIDAD DE EL BOLSON,**  
**UBICACIÓN: MUNICIPIO DE NAVOLATO, SINALOA**

**FECHA DE INICIO: 01/12/22**  
**FECHA DE TERMINACIÓN: 20/12/22**

<b>HOJA :</b>
<b>ESTIMACIÓN No.</b> 01 (NORMAL)
<b>PERIODO DE EJECUCIÓN:</b> DEL: 01/12/22 AL: 20/12/22

CLAVE	PARTIDA DESCRIPCIÓN	UNIDAD	LOCALIZACIÓN		CANTIDADES DE OBRA			PZA	PARCIAL	TOTAL
			EJE	TRAMO	LONGITUD	ANCHO	ALTURA			
	REVESTIMIENTO DE CALLE MARIO RAMOS EN LA COMUNIDAD DE EL BOLSON, MUNICIPIO DE NAVOLATO, SINALOA.									
	REVESTIMIENTO	M2			35.00	4.00			140.00	
	CONFORMADO DE TERRENO CON MOTOCONFORMADORA, INCLUYE DESPALME DE MALEZA Y RIEGO CON CAMION PIPA.				300.00	5.00			1,500.00	
					60.00	5.00			300.00	
					115.00	5.00			575.00	
					100.00	5.00			500.00	
					50.00	5.00			250.00	
					1,150.00	5.00			5,750.00	
					80.00	4.00			320.00	
					140.00	4.00			560.00	
					80.00	5.00			400.00	
					415.00	4.00			1,660.00	
								<b>TOTAL</b>	<b>11,955.00</b>	<b>11,465.00</b>
								<b>ESTA ESTIMACION</b>	<b>11,465.00</b>	
								<b>VOL. ADICIONAL</b>	<b>490.00</b>	
	ACARREO DE MATERIAL PARA REVESTIMIENTO EN CAMION DE VOLTEO A 1ER. KM.	M3		11,955 M2. X 0.10 MTS. = 1,195.5 M3.						
				1,195.5 M3. X 1 KM. = 1,195.5 M3				<b>TOTAL</b>	<b>1,195.50</b>	
								<b>ESTA ESTIMACION</b>	<b>1,146.50</b>	<b>1,146.50</b>
								<b>VOL. ADICIONAL</b>	<b>49.00</b>	
	ACARREO DE MATERIAL PARA REVESTIMIENTO EN CAMION DE VOLTEO A KMS. SUBSECUENTES.	M3KM		1,195.5 M3. X 20 KMS. = 23,910 M3KM.				<b>TOTAL</b>	<b>23,910.00</b>	
								<b>ESTA ESTIMACION</b>	<b>22,930.00</b>	<b>22,930.00</b>
								<b>VOL. ADICIONAL</b>	<b>980.00</b>	

**EL CONTRATISTA**  
**C. EDUARDO SANTISTEBAN ESCALANTE**

**SUPERVISOR**  
**ING. ADRIAN LOPEZ SERRANO**

**COORDINADOR DE CONSTRUCCION Y SUPERVISION Y MAQUINARIA DE INFRAESTRUCTURA MUNICIPAL**  
**ARQ. JESUS ARTURO LOPEZ MARTINEZ**

**DIRECTORA DE OBRAS PUBLICAS**  
**ING. SENLLACE ARELY SANCHEZ SALAZAR**

**H. AYUNTAMIENTO DE NAVOLATO - DIRECCIÓN DE OBRAS PUBLICAS**  
**CONTRATISTA: EDUARDO SANTISTEBAN ESCALANTE**  
**CONTRATO: AYTONAV-ADJIR-IPR-REVES-CALLES-ELBOLSON-LODEVERDUGO-**  
**05/2022**  
**FECHA DE INICIO: 01/12/22**  
**FECHA DE TERMINACIÓN: 20/12/22**  
**OBRA: REVESTIMIENTO DE CALLE MARIO RAMOS EN LA COMUNIDAD DE EL BOLSON,**

**UBICACIÓN: MUNICIPIO DE NAVOLATO, SINALOA**

CONTRATISTA: EDUARDO SANTISTEBAN ESCALANTE															
CONTRATO: AYTONAV-ADJDIR-IPR-REVES-CALLES-ELBOLSON-LODEVERDUGO-															
055/2022															
OBRA: REVESTIMIENTO DE CALLE MARIO RAMOS EN LA COMUNIDAD DE EL BOLSON,															
UBICACIÓN: MUNICIPIO DE NAVOLATO, SINALOA															
HOJA :															
ESTIMACIÓN No.															
01 (NORMAL)															
PERIODO DE EJECUCIÓN:															
DEL: 01/12/22															
AL: 20/12/22															
CLAVE		PARTIDA		UNIDAD		LOCALIZACION		CANTIDADES DE OBRA		PZA		PARCIAL		TOTAL	
		DESCRIPCÓN				EJE		TRAMO		LONGITUD		ANCHO		ALTURA	
		SUMINISTRO DE MATERIAL PARA REVESTIMIENTO DESDE EL BANCO DE MATERIALES, INCLUYE CORTE Y CARGA		M3						35.00		4.00		0.10	
										300.00		5.00		0.10	
										60.00		5.00		0.10	
										115.00		5.00		0.10	
										100.00		5.00		0.10	
										50.00		5.00		0.10	
										1,150.00		5.00		0.10	
										80.00		4.00		0.10	
										140.00		4.00		0.10	
										80.00		5.00		0.10	
										415.00		4.00		0.10	
														TOTAL	
														1,195.50	
														ESTA ESTIMACION	
														VOL. ADICIONAL	
														49.00	

 EL CONTRALISTA <b>C. EDUARDO SANTISTEBAN ESCALANTE</b>	 SUPERVISOR <b>ING. ADRIAN LOPEZ SERRANO</b>	 COORDINADOR DE CONSTRUCCION Y SUPERVISION Y MAQUINARIA DE INFRAESTRUCTURA MUNICIPAL <b>ARQ. JESUS ARTURO LOPEZ MARTINEZ</b>	 DIRECTORA DE OBRAS PUBLICAS <b>ING. SENLAGE ARELY SANCHEZ SALAZAR</b>
---	--	--	--



## REPORTE FOTOGRAFICO

CONTRATO: AYTONAV-ADJDIR-IPR-REVES-CALLES-ELBOLSON-LODEVERDUGO-055/2022

OBRA: REVESTIMIENTO DE CALLE MARIO RAMOS EN LA COMUNIDAD DE EL BOLSON, MUNICIPIO DE NAVOLATO, SINALOA.

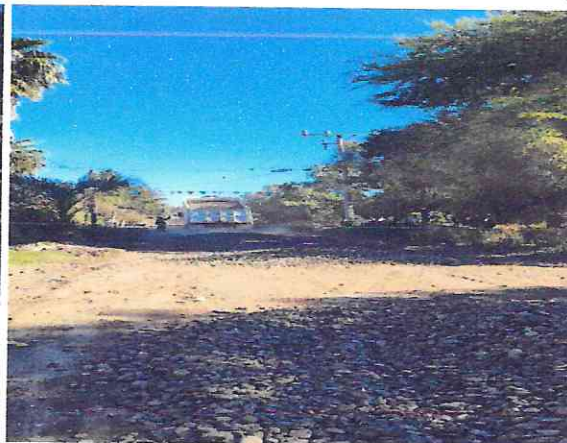

CONTRATISTA

C. EDUARDO SANTISTEBAN ESCALANTE

SUPERVISOR

ING. ADRIAN LOPEZ SERRANO



## REPORTE FOTOGRAFICO

**CONTRATO:** AYTONAV-ADJDIR-IPR-REVES-CALLES-ELBOLSON-LODEVERDUGO-055/2022

**OBRA:** REVESTIMIENTO DE CALLE MARIO RAMOS EN LA COMUNIDAD DE EL BOLSON, MUNICIPIO DE NAVOLATO, SINALOA.

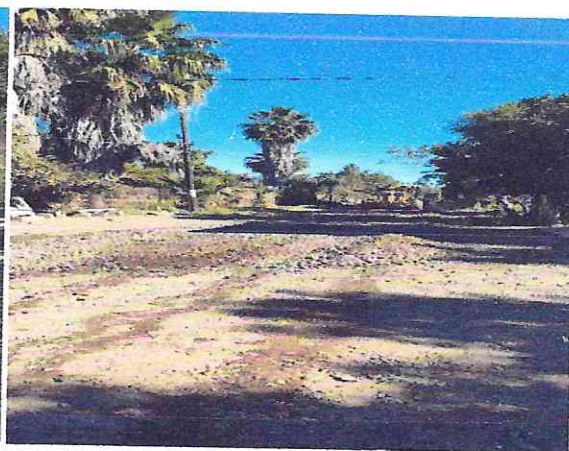

CONTRATISTA

C. EDUARDO SANTISTEBAN ESCALANTE

SUPERVISOR

ING. ADRIAN LOPEZ SERRANO