



JEOS CONSTRUCTORA

JEOS CONSTRUCTORA S.A. DE C.V.

R.F.C.: JCO990915QR3

DOMICILIO: INDEPENDENCIA #52 BIS NORTE

COLONIA CENTRO C.P.: 82400

MUNICIPIO: ESCUINAPA ESTADO: SINALOA

FACTURA

FOLIO:

A550

LUGAR, FECHA Y HORA DE EMISION:

82400 17/10/2022 11:37:35 a.m.

FOLIO FISCAL:

881C5D00-67C1-49A5-B8F1-E2B105BFC5C

EFFECTO DEL COMPROBANTE:

INGRESO

REGIMEN FISCAL:

601 - GENERAL DE LEY PERSONAS MORALES

FORMA DE PAGO:

03 - TRANSFERENCIA ELECTRÓNICA DE FONDOS

CLIENTE:

MUNICIPIO DE ESCUINAPA

R.F.C.: MES860102MFO

USO CFDI: 101 - CONSTRUCCIONES

| CANTIDAD | CLAVE    | UNIDAD                         | DESCRIPCION   | PRECIO     | DES. % | IMPUESTOS                      | RETENCIONES | IMPORTE    |
|----------|----------|--------------------------------|---|------------|--------|--------------------------------|-------------|------------|
| 1.000    | 81101513 | E48 -<br>UNIDAD DE<br>SERVICIO | PAGO DE ESTIMACION 1 (UNO) DEL CONTRATO<br>ESC-DOSPE/FISMDF/URB/2022-0270BRA:<br>REHABILITACION DE AREAS EN ALBERGUES<br>COMUNITARIOS ISLA DEL BOSQUE,<br>SINDICATURA ISLA DEL BOSQUE ESCUINAPA<br>SINALOAMONTO ESTIMADO = \$ 214,144.98<br>MENOS ARMOTIZACION DE ANTICIPO 35% \$<br>74,950.74 SUB-TOTAL DE LA ESTIMACION = \$<br>139,194.24 MAS IVA DEL 16% \$ 22,271.08<br>TOTAL DE LA ESTIMACION = \$ 161,465.32<br>MENOS RETENCION DEL 3% DE IMPECCION \$<br>6,424.35 TOTAL A RECIBIR = \$ 155,040.97 | 139,194.24 | 0      | 002   IVA 0.160000<br>22271.08 | 0.00        | 139,194.24 |

IMPORTE CON LETRA:

CIENTO SESENTA Y UN MIL CUATROCIENTOS SESENTA Y CINCO 32/100 PESOS MXN

METODO DE PAGO:

PUE - PAGO EN UNA SOLA EXHIBICIÓN

NO DE SERIE DEL CSD:

000010000000414893207

CONDICIONES DE PAGO:

MONEDA:

MXN

TIPO CAMBIO:

1.0000

SUBTOTAL:

139,194.24

IMP.TRASLADADOS:

22,271.08

TOTAL:

161,465.32



NUMERO DE SERIE DEL CERTIFICADO DEL SAT:

000010000000504204441

FECHA Y HORA DE CERTIFICACION:

2022-10-17T12:40:21

SELLO DIGITAL DEL CFDI:

jlgyoBhJo+d3YmZqvaYgdtS+CjABhIrMjNHP7/s/O71LoP1exDwoezcHsUq4pxl0e3SpvZSZ+Dvv6i47Qz6dQMuhQ9hvtA6wG6HNxo4LeIRMN0lqmcxvnOY0u1nJOu+KfXwtVR  
Pab9usVlggAFKkE6Fvkj+z28BbVqEtqovVQMC0ZT6nCPv0AVrrxPHjm+BK3S12t5CPL772SaCeJYbLdbxjoxSziOahu8BkVMtrubhM97psivmn7qO6Pz7TEMJ57rFCwsoDsol3A

SELLO DEL SAT:

Wo24w9sMqukUrKNyW3dbcnTP+Oniwyayb7GfHp+nBASlBseObmKZNIff5tWfVtFDJ570VrgBeCINKRmCSaOvzN/9g05rISfji6RyftnkKtjERnkncUsPUCsHlvjUj6mS9T3Vbm  
hZPUckMhnbQngNqvtbe9e+06bvlx7NsaRKxjoV2boV6PDa0t+FBntQ1AzbEo6SAOxDC3vOxXpnt+LQw583UsYZJ7dmiaZ/QYxphcwjX2RF9+dAGDI6MQptYHLN6fzszoweL6

CADENA ORIGINAL DEL COMPLEMENTO DE CERTIFICACION DIGITAL DEL SAT:

||1.1|881C5D00-67C1-49A5-B8F1-E2B105BFC5C|2022-10-17T12:40:21|CVD110412TF6|jlgyoBhJo+d3YmZqvaYgdtS+CjABhIrMjNHP7/s/O71LoP1exDwoezcHsUq4pxl0e3SpvZSZ+Dvv6i47Qz6dQMuhQ9hvtA6wG6HNxo4LeIRMN0lqmcxvnOY0u1nJOu+KfXwtVRPab9usVlggAFKkE6Fvkj+z28BbVqEtqovVQMC0ZT6nCPv0AVrrxPHjm+BK3S12t5CPL772SaCeJYbLdbxjoxSziOahu8BkVMtrubhM97psivmn7qO6Pz7TEMJ57rFCwsoDsol3AhlucXG6NoPtev186wgr4juteiogGgZcqmJQVxAFGHSXCFa+qra0QZLYiv7CPri6tQ=||000010000000504204441||

ESTE COMPROBANTE ES UNA REPRESENTACION IMPRESA DE UN CFDI 3.3

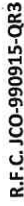

ING. JESUS RAMON CONTRERAS SANDOVAL  
DIRECTOR DE OBRAS, SERVICIOS PUBLICOS Y ECOLOGIA  
H. ATUNTAMIENTO DE ESCUINAPA SIN.



**JEOS CONSTRUCTORA, S.A. DE C.V.**  
UN MUNDO EN CONSTRUCCION...  
INDEPENDENCIA # 52 BIS NORTE, ESCUINAPA, SINALOA  
R.F.C. JCO-990915-QR3

**H. AYUNTA. DENTO DE ESCUINAPA SINALOA**  
DIRECCION DE OBRAS, SERVICIOS PUBLICOS Y ECOLOGIA  
PRESIDENCIA MUNICIPAL 2021 - 2024

**ESTIMACION No. 01 NORMAL**

REHABILITACION DE AREAS EN ALBERGUE COMUNITARIO ISLA DEL BOSQUE, SIND. ISLA DEL BOSQUE,  
ESCUINAPA, SINALOA.

CONTRATO: ESC-DOSPE/FISMDF/URB/2022-027

UBICACIÓN: IMPORTE: \$545,393.26

**IMPORTE**

TOTAL

214,144.98

SUBTOTAL: 214,144.98  
IVA (16%) : 34,263.20

TOTAL: 248,408.18

OBSERVACIONES:

DIRECTOR DE OBRAS, SERVICIOS PUBLICOS Y ECOLOGIA

ACEPTA: JEOS CONSTRUCTORA S. A. DE C. V.

ING. JESUS RAMON CONTRERAS SANDOVAL

ING. VICTOR JUAN ESPINOZA TIRADO  
REPRESENTANTE LEGAL



**JEOS CONSTRUCTORA, S.A. DE C.V.**  
UN MUNDO EN CONSTRUCCION...  
INDEPENDENCIA NO. 52 BIS NORTE, ESCUINAPA, SINALOA  
R.F.C. JCO-990915-QR3

**H. AYUNTAMIENTO DE ESCUINAPA SINALOA**  
DIRECCION DE OBRAS, SERVICIOS PUBLICOS Y ECOLOGIA  
PRESIDENCIA MUNICIPAL 2021 - 2024

**ESTIMACION No. 01 NORMAL**

REHABILITACION DE AREAS EN ALBERGUE COMUNITARIO ISLA DEL BOSQUE, SIND. ISLA DEL BOSQUE, ESCUINAPA, SINALOA. **CONTRATO: ESC-DOSPE/FISMDF/URB/2022-027**  
**IMPORTE: \$ 545,393.26**

ESCUINAPA, SINALOA

| CODIGO | CONCEPTO   | UNIDAD | SEGÚN PROYECTO | HASTA ESTA ESTIMACION | HASTA ESTIMACION ANTERIOR | DIFERENCIA | DE ESTA ESTIMACION | P. UNITARIO | IMPORTE     |
|--------|--|--------|----------------|-----------------------|---------------------------|------------|--------------------|-------------|-------------|
| 1      | MODULO 1   |        |                |                       |                           |            |                    |             |             |
| 1      | TRAZO Y NIVELACION DE TERRENO PLANO POR MEDIOS MANUALES CON HILO Y NIVEL DE MANGUERA INCLUYE EJES DE REFERENCIA ASI COMO CONSERVACION DE NIVELLETAS DE MADERA, MATERIALES, MANO DE OBRA.   | M2     | 243.00         |                       | 0.00                      |            | 125.13             | \$9.52      | \$1,191.22  |
| 2      | RELLENO CON MARTERIAL DE BANCO PARA RECIBIR FIRME DE CONCRETO  | M3     | 48.50          |                       | 0.00                      |            | 28.62              | \$319.56    | \$9,146.77  |
| 3      | DENTELLON DE CONCRETO F'C=200 KG/CM2 DE 15X40 ARMADO CON VARILLA DE 3/8" @20 CMS EN AMBOS SENTIDOS, INCLUYE CIMBRA Y DESCIMBRA APARENTE, HABILITADO DE ACERO MANO DE OBRA, HERRAMIENTA, MANIOBRAS, CONCRETO HECHO EN OBRA Y TODO LO NECESARIO PARA SU TERMINACION. | ML     | 70.70          |                       | 0.00                      |            | 50.00              | \$484.02    | \$24,201.00 |
| 4      | BANQUETA DE CONCRETO F'C=200 KG/CM2 8 CM DE ESPESOR  | M2     | 187.00         |                       | 0.00                      |            | 125.13             | \$283.96    | \$35,531.35 |
| 5      | MURO DE CONTENCIÓN DE BLOCK DE CONCRETO DE 9 X 14 X 28 CMS. ASENTADOS CON MORTERO, CON UNA PROPORCIÓN DE 1:4, ACABADO COMÚN CON REFUERZOS ESTRUCTURALES A BASE DE ESCALERILLA @ DOS HILADAS, HASTA UNA ALTURA DE 3.00 MTS.   | M2     | 28.80          |                       |                           |            | 0.00               | \$385.57    | \$0.00      |
| 6      | APLANADO FLOTEADO EN MUROS, PLAFON Y EMBOQUILLADO DE PUERTAS Y VENTANAS CON MORTERO CEMENTO-ARENA HECHO EN OBRA PROP. 1:4 INCLUYE: MORTERO HECHO EN OBRA PROP. 1:4, ANDAMIOS, MATERIALES, MANO DE OBRA, EQUIPO Y HERRAMIENTA.                                      | M2     | 28.80          |                       |                           |            | 0.00               | \$179.54    | \$0.00      |

ING. VÍCTOR JUAN ESPINOZA  
REPRESENTANTE LEGAL  
JEOS-CONSTRUCTORA SA DE CV

ARQ. JOSE A. ALDECOA I  
SUPERVISOR DE OBRA PUB.  
H. AYUNTAMIENTO ESCUINAPA SIN.

ING. JESUS R. CONTRERAS S.  
DIRECTOR DE OSPYE  
H. AYUNTAMIENTO DE ESCINAPA SIN.



**JEOS CONSTRUCTORA, S.A. DE C.V.**  
UN MUNDO EN CONSTRUCCION...  
INDEPENDENCIA NO. 52 BIS NORTE, ESCUINAPA, SINALOA  
R.F.C. JCO-990915-QR3

**H. AYUNTAMIENTO DE ESCUINAPA SINALOA**  
DIRECCION DE OBRAS, SERVICIOS PUBLICOS Y ECOLOGIA  
PRESIDENCIA MUNICIPAL 2021 - 2024

**ESTIMACION No. 01 NORMAL**

REHABILITACION DE AREAS EN ALBERGUE COMUNITARIO ISLA DEL BOSQUE, SIND. ISLA DEL BOSQUE, ESCUINAPA, SINALOA. CONTRATO: ESC-DOSPE/FISMDF/URB/2022-027

IMPORTE: \$ 545,393.26

ESCUINAPA, SINALOA

| CODIGO | CONCEPTO   | UNIDAD | SEGÚN PROYECTO | HASTA ESTA ESTIMACION | HASTA ESTIMACION ANTERIOR | DIFERENCIA | DE ESTA ESTIMACION | P. UNITARIO | IMPORTE     |
|--------|--|--------|----------------|-----------------------|---------------------------|------------|--------------------|-------------|-------------|
| 7      | SUMINISTRO Y COLOCACION DE PUERTA DE 0.85 M ANCHO X 1.85 M DE ALTURA. HECHO DE LAMINA. INCLUYE: MATERIAL, MANO DE OBRA Y HERRAMIENTA.  | PZA    | 12.00          |                       |                           |            | 12.00              | \$6,111.02  | \$73,332.24 |
| 8      | REHABILITACION DE PUERTAS EXISTENTES. INCLUYE: MATERIAL, MANO DE OBRA, HERRAMIENTA, EQUIPO Y TODO LO NECESARIO PARA SU CORRECTA EJECUCION.   | PZA    | 12.00          |                       |                           |            | 12.00              | \$1,767.72  | \$21,212.64 |
| 9      | ACCESORIOS ELECTRICOS EN CONTACTOS Y/O APAGADORES INCLUYE: ACCESORIOS, MANO DE OBRA, Y HERRAMIENTA.  | Salida | 24.00          |                       |                           |            | 0.00               | \$567.07    | \$0.00      |
| 2      | <b>MODULO 2</b>  |        |                |                       |                           |            |                    |             |             |
| 1      | TRAZO Y NIVELACION DE TERRENO PLANO POR MEDIOS MANUALES CON HILO Y NIVEL DE MANGUERA INCLUYE EJES DE REFERENCIA ASI COMO CONSERVACION DE NIVELETAS DE MADERA, MATERIALES, MANO DE OBRA.                                    | M2     | 243.00         |                       |                           |            | 71.70              | \$9.52      | \$682.56    |
| 2      | RELLENO CON MARTERIAL DE BANCO PARA RECIBIR FIRME DE CONCRETO  | M3     | 4.00           |                       |                           |            | 3.97               | \$319.56    | \$1,268.65  |
| 4      | BANQUETA DE CONCRETO F'C=200 KG/CM2 8 CM DE ESPESOR  | M2     | 20.00          |                       |                           |            | 71.70              | \$283.96    | \$20,359.19 |
| 5      | MURO DE CONTENCIÓN DE BLOCK DE CONCRETO DE 9 X 14 X 28 CMS, ASENTADOS CON MORTERO, CON UNA PROPORCIÓN DE 1:4, ACABADO COMÚN CON REFUERZOS ESTRUCTURALES A BASE DE ESCALERILLA @ DOS HILADAS, HASTA UNA ALTURA DE 3.00 MTS. | M2     | 28.80          |                       |                           |            |                    | \$385.56    | \$0.00      |

*[Signature]*

ING. VICTOR JUAN ESPINOZA  
REPRESENTANTE LEGAL  
JEOS CONSTRUCTORA SA DE CV

*[Signature]*  
ARQ. JOSE A. ALDECOA I

SUPERVISOR DE OBRA PUB.  
H. AYUNTAMIENTO ESCUINAPA SIN.

*[Signature]*  
ING. JESUS R. CONTRERAS S.  
DIRECTOR DE OSPYE  
H. AYUNTAMIENTO DE ESCINAPA SIN.



**JEOS CONSTRUCTORA, S.A. DE C.V.**  
UN MUNDO EN CONSTRUCCION...  
INDEPENDENCIA NO. 52 BIS NORTE, ESCUINAPA, SINALOA  
R.F.C. JCO-990915-QR3

**H. AYUNTAMIENTO DE ESCUINAPA SINALOA**  
DIRECCION DE OBRAS, SERVICIOS PUBLICOS Y ECOLOGIA  
PRESIDENCIA MUNICIPAL 2021 - 2024

**ESTIMACION No. 01 NORMAL**

REHABILITACION DE AREAS EN ALBERGUE COMUNITARIO ISLA DEL BOSQUE, SIND. ISLA DEL BOSQUE, ESCUINAPA, SINALOA. **CONTRATO: ESC-DOSPE/FISMDF/URB/2022-027**  
**IMPORTE: \$ 545,393.26**

| CODIGO | CONCEPTO  | UNIDAD | SEGÚN PROYECTO | HASTA ESTA ESTIMACION | HASTA ESTIMACION ANTERIOR | DIFERENCIA | DE ESTA ESTIMACION | P. UNITARIO | IMPORTE     |
|--------|---|--------|----------------|-----------------------|---------------------------|------------|--------------------|-------------|-------------|
| 6      | APLANADO FLOTEADO EN MUROS, PLAFON Y EMBOQUILLADO DE PUERTAS Y VENTANAS CON MORTERO CEMENTO-ARENA HECHO EN OBRA PROP. 1:4 INCLUYE: MORTERO HECHO EN OBRA PROP. 1:4, ANDAMIOS, MATERIALES, MANO DE OBRA, EQUIPO Y HERRAMIENTA. | M2     | 28.80          |                       |                           |            |                    | \$179.54    | \$0.00      |
| 7      | SUMINISTRO Y COLOCACION DE PUERTA DE 0.85 M ANCHO X 1.85 M DE ALTURA, HECHO DE LAMINA, INCLUYE: MATERIAL, MANO DE OBRA Y HERRAMIENTA.   | PZA    | 6.00           |                       |                           |            | 0.00               | \$6,111.02  | \$0.00      |
| 8      | REHABILITACION DE PUERTAS EXISTENTES, INCLUYE: MATERIAL, MANO DE OBRA, HERRAMIENTA, EQUIPO Y TODO LO NECESARIO PARA SU CORRECTA EJECUCION.  | PZA    | 6.00           |                       |                           |            | 0.00               | \$1,767.72  | \$0.00      |
| 9      | ACCESORIOS ELECTRICOS EN CONTACTOS Y/O APAGADORES INCLUYE: ACCESORIOS, MANO DE OBRA, Y HERRAMIENTA.   | Salida | 12.00          |                       |                           |            | 0.00               | \$567.07    | \$0.00      |
| 3      | <b>CUARTOS Y TECHUMBRE</b>  |        |                |                       |                           |            |                    |             |             |
| 9      | ACCESORIOS ELECTRICOS EN CONTACTOS Y/O APAGADORES INCLUYE: ACCESORIOS, MANO DE OBRA, Y HERRAMIENTA.   | Salida | 72.00          |                       |                           |            | 48.00              | \$567.07    | \$27,219.36 |
| 10     | SUMINISTRO Y COLOCACION DE REFLECTORES EN AREA DE TECHUMBRE, INCLUYE: SUMINISTRO, MATERIAL, MANO DE OBRA, HERRAMIENTA Y TODO LO NECESARIO PARA SU CORRECTA EJECUCION.   | PZA    | 4.00           |                       |                           |            | 0.00               | \$4,194.56  | \$0.00      |
| 4      | <b>BOMBEO</b>   |        |                |                       |                           |            |                    |             |             |
| 11     | DESINSTALACION DE EQUIPO DE BOMBEO SUMERGIBLE EXISTENTE, INCLUYE: MANO DE OBRA, HERRAMIENTA, EQUIPO Y TODO LO NECESARIO PARA SU CORRECTA EJECUCION.   | PZA    | 2.00           |                       |                           |            | 0.00               | \$7,767.69  | \$0.00      |

ING. VICTOR JUAN ESPINOZA  
REPRESENTANTE LEGAL  
JEOS CONSTRUCTORA SA DE CV

ARQ. JOSE A. ALDECOA I  
SUPERVISOR DE OBRA PUB.  
H. AYUNTAMIENTO ESCUINAPA SIN.

ING. JESUS R. CONTRERAS S.  
DIRECTOR DE OSPYE  
H. AYUNTAMIENTO DE ESCINAPA SIN.



**JEOS CONSTRUCTORA, S.A. DE C.V.**  
UN MUNDO EN CONSTRUCCION...  
INDEPENDENCIA NO. 52 BIS NORTE, ESCUINAPA, SINALOA  
R.F.C. JCO-990915-QR3

**H. AYUNTAMIENTO DE ESCUINAPA SINALOA**  
DIRECCION DE OBRAS, SERVICIOS PUBLICOS Y ECOLOGIA  
PRESIDENCIA MUNICIPAL 2021 - 2024

**ESTIMACION No. 01 NORMAL**

REHABILITACION DE AREAS EN ALBERGUE COMUNITARIO ISLA DEL BOSQUE, SIND. ISLA DEL BOSQUE, ESCUINAPA, SINALOA. **CONTRATO: ESC-DOSPE/FISMDF/URB/2022-027**

**IMPORTE: \$ 545,393.26**

ESCUINAPA, SINALOA

| CODIGO | CONCEPTO  | UNIDAD | SEGÚN PROYECTO | HASTA ESTA ESTIMACION | HASTA ESTIMACION ANTERIOR | DIFERENCIA | DE ESTA ESTIMACION | P. UNITARIO | IMPORTE      |
|--------|---|--------|----------------|-----------------------|---------------------------|------------|--------------------|-------------|--------------|
| 12     | SUMINISTRO Y COLOCACION DE BOMBA SUMERGIBLE PARA LADOS DE 1 HP, INCLUYE: MATERIAL, MANO DE OBRA, EQUIPO, ACCESORIOS Y TODO LO NECESARIO PARA SU EJECUCION.          | PZA    | 2.00           |                       |                           |            |                    | \$18,889.97 | \$0.00       |
| 13     | MANTENIMIENTO A TANQUE INTERIOR DE RECEPCION Y REBOMBEO DE LIQUIDOS, INCLUYE: MATERIALES, MANO DE OBRA, HERRAMIENTA Y TODO LO NECESARIO PARA SU CORRECTA EJECUCION. | LOTE   | 1.00           |                       |                           |            |                    | \$22,838.79 | \$0.00       |
| 14     | "SUMINISTRO Y COLOCACION DE TABLERO ARRANCADOR, AUTOMATICO, INCLUYE: MATERIAL, MANO DE OBRA, HERRAMIENTA, EQUIPO Y TODO LO NECESARIO PARA SU CORRECTA EJECUCION."   | PZA    | 1.00           |                       |                           |            |                    | \$27,219.48 | \$0.00       |
|        |   |        |                |                       |                           |            |                    | SUMA        | \$214,144.98 |

  
ING. VICTOR JUAN ESPINOZA  
REPRESENTANTE LEGAL  
JEOS CONSTRUCTORA SA DE CV

  
ARQ. JOSE A. ALDECOA  
SUPERVISOR DE OBRA PUB.  
H. AYUNTAMIENTO ESCUINAPA SIN.

  
ING. JESUS R. CONTRERAS S.  
DIRECTOR DE OSPYE  
H. AYUNTAMIENTO DE ESCINAPA SIN.



| H. AYUNTAMIENTO DE ESCUINAPA SINALOA   |  |   |  |  |  |   |       |                                   |         |        |  |
|--|--|---|--|--|--|---|-------|-----------------------------------|---------|--------|--|
| DIRECCION DE OBRAS, SERVICIOS PUBLICOS Y ECOLOGIA  |  |   |  |  |  |   |       |                                   |         |        |  |
| CONTRATO:  |  | ESC-DOSPE/FISMDF/URP 2-027  |  |  |  | HOJA  |       |                                   |         |        |  |
| OBRA:  |  | REHABILITACION DE AREAS EN ALBERGUL COMUNITARIO ISLA DEL BOSQUE, SIND. ISLA DEL BOSQUE, ESCUINAPA, SINALOA. |  |  |  |   |       |                                   |         |        |  |
| LOCALIDAD  |  | ESCUINAPA, SINALOA.   |  |  |  |   |       |                                   |         |        |  |
| CONTRATISTA  |  | JEOS CONSTRUCTORA, S.A. DE C.V.   |  |  |  |   |       |                                   |         |        |  |
| ESTIMACION:  |  | 01 NORMAL   |  |  |  |   |       |                                   |         |        |  |
| PER. DE EJECUCION:   |  | 60 DIAS   |  |  |  |   |       |                                   |         |        |  |
| FECHA:   |  | sábado, 15 de octubre de 2022   |  |  |  |   |       |                                   |         |        |  |
| NÚMEROS GENERADORES  |  |   |  |  |  |   |       |                                   |         |        |  |
| VOLUMEN DE OBRA  |  |   |  |  |  |   |       |                                   |         |        |  |
| CONCEPTO   |  | LOCALIZACIÓN  |  |  |  | RESULTADO   |       |                                   |         |        |  |
| EJE  |  | TRAMO   |  |  |  | TOTAL   |       |                                   |         |        |  |
| 7  | MODULO 01<br>SUMINISTRO Y COLOCACION DE PUERTA DE 0.85 M ANCHO X 1.85 M DE ALTURA, HECHO DE LAMINA, INCLUYE: MATERIAL, MANO DE OBRA Y HERRAMIENTA. | MODULO 1  |  |  |  | 12.00   | 12.00 | 12.00                             | PZAS    |        |  |
| 8  | REHABILITACION DE PUERTAS EXISTENTES, INCLUYE: MATERIAL, MANO DE OBRA, HERRAMIENTA, EQUIPO Y TODO LO NECESARIO PARA SU CORRECTA EJECUCION.         | MODULO 1  |  |  |  | 12.00   | 12.00 | 12.00                             | PZAS    |        |  |
| 9  | ACCESORIOS ELECTRICOS EN CONTACTOS Y/O APAGADORES INCLUYE: ACCESORIOS, MANO DE OBRA, Y HERRAMIENTA.  | MODULO 1  |  |  |  | 0.00  | 0.00  | 0.00                              | SALIDAS |        |  |
| MODULO 02<br>TRAZO Y NIVELACION DE TERRENO PLANO POR MEDIOS MANUALES CON HILO Y NIVEL DE MANGUERA INCLUYE EJES DE REFERENCIA ASI COMO CONSERVACION DE NIVELETAS DE MADERA, MATERIALES, MANO DE OBRA. |  | MODULO 2  |  |  |  | IDENTICO A AREA DE BANQUETA   |       | 71.70                             | M2      |        |  |
| 2  | RELLENO CON MArTERIAL DE BANCO PARA RECIBIR FIRME DE CONCRETO  | MODULO 2  |  |  |  | 10.00   | 1.93  | 0.10                              | 1.93    |        |  |
|  |  |   |  |  |  | 10.00   | 2.04  | 0.10                              | 2.04    | 3.97   |  |
|  |  |   |  |  |  |   |       |                                   | 3.97    |        |  |
| 4  | BANQUETA DE CONCRETO F'C=200 KG/CM2 8 CM DE ESPESOR  | MODULO 2  |  |  |  | 1.70  | 12.35 |                                   | 20.99   |        |  |
|  |  |   |  |  |  | 15.23   | 2.04  |                                   | 31.06   |        |  |
|  |  |   |  |  |  | 10.18   | 1.93  |                                   | 19.65   | 71.70  |  |
|  |  |   |  |  |  |   |       |                                   |         | M2     |  |
| 7  | SUMINISTRO Y COLOCACION DE PUERTA DE 0.85 M ANCHO X 1.85 M DE ALTURA, HECHO DE LAMINA, INCLUYE: MATERIAL, MANO DE OBRA Y HERRAMIENTA.              | MODULO 2  |  |  |  |   |       | 0.00                              | 0.00    | PZA    |  |
| 8  | REHABILITACION DE PUERTAS EXISTENTES, INCLUYE: MATERIAL, MANO DE OBRA, HERRAMIENTA, EQUIPO Y TODO LO NECESARIO PARA SU CORRECTA EJECUCION.         | MODULO 2  |  |  |  |   |       | 0.00                              | 0.00    | PZA    |  |
| 9  | ACCESORIOS ELECTRICOS EN CONTACTOS Y/O APAGADORES INCLUYE: ACCESORIOS, MANO DE OBRA, Y HERRAMIENTA.  | MODULO 2  |  |  |  |   |       | 0.00                              | 0.00    | PZA    |  |
| 3  | CUARTOS Y TECHUMBRE  |   |  |  |  |   |       |                                   |         |        |  |
| 9  | ACCESORIOS ELECTRICOS EN CONTACTOS Y/O APAGADORES INCLUYE: ACCESORIOS, MANO DE OBRA, Y HERRAMIENTA.  | CUARTERIA   |  |  |  | 2.00  |       | 24.00                             | 48.00   | SALIDA |  |
| ELABORADO POR  |  | REVISA  |  |  |  | V.O. Bo   |       |                                   |         |        |  |
| ARQ. CARLOS ANTONIO AGUILAR SOTO<br>RESIDENTE DE OBRA  |  | ARQ. JOSE ALFONSO ALDECOA INDA<br>SUPERVISOR DE OBRA PUBLICA  |  |  |  | ING. JESUS RAMON CONTRERAS SANDOVAL<br>DIRECTOR DE OBRAS, SERVICIOS PUBLICOS Y ECOLOGIA |       | H. AYUNTAMIENTO DE ESCUINAPA SIN. |         |        |  |
| ACEPTA: JEOS CONSTRUCTORA, S. A. DE C.V.   |  | Aldacoa Jada JA   |  |  |  |   |       |                                   |         |        |  |



JEOS CONSTRUCTORA, S.A. DE C.V.

UN MUNDO EN CONSTRUCCION...

INDEPENDENCIA # 52 BIS NORTE, ESCUINAPA, SINALOA

R.F.C. JCO-990915-QR3

H. AYUNTAMIENTO DE ESCUINAPA SINALOA

DIRECCION DE OBRAS, SERVICIOS PUBLICOS Y ECOLOGIA

PRESIDENCIA MUNICIPAL 2021 - 2024

ESTIMACION No. 01 NORMAL

CONTRATO:

REHABILITACION DE AREAS EN ALBERGUE COMUNITARIO ISLA DEL BOSQUE, SIND. ISLA DEL BOSQUE,  
ESCUINAPA, SINALOA.

ESC-DOSPE/FISMDF/URB/2022-027

ESCUINAPA, SINALOA

\$545,393.26

UBICACIÓN



ELABORO

ARQ. CARLOS ANTONIO AGUILAR SOTO  
RESIDENTE DE OBRA  
ACEPTA JEOS CONSTRUCTORA SA DE CV

REVISAR

ARQ. JOSE ALFONSO ALDECOA INDA  
SUPERVISOR DE OBRA PUBLICA  
H AYUNTAMIENTO DE ESCUINAPA SIN.

VO. BO

ING. JESUS RAMON CONTRERAS SANDOVAL  
DIRECTOR DE OBRAS, SERVICIOS PUBLICOS Y ECOLOGIA  
H AYUNTAMIENTO DE ESCUINAPA, SIN.

Aldecoa Inda SA



**JEOS CONSTRUCTORA, S.A. DE C.V.**  
UN MUNDO EN CONSTRUCCION...  
INDEPENDENCIA # 52 BIS NORTE, ESCUINAPA, SINALOA  
R.F.C. JCO-990915-QR3

**H. AYUNTAMIENTO DE ESCUINAPA SINALOA**  
DIRECCION DE OBRAS, SERVICIOS PUBLICOS Y ECOLOGIA  
PRESIDENCIA MUNICIPAL 2021 - 2024

**ESTIMACION No. 01 NORMAL**

REHABILITACION DE AREAS EN ALBERGUE COMUNITARIO ISLA DEL BOSQUE, SIND. ISLA DEL BOSQUE, CONTRATO: **ESC-DOSPE/FISMDF/URB/2022-027**  
ESCUINAPA, SINALOA.

UBICACIÓN:

**IMPORTE: \$545,393.26**



ELABORÓ  
**ARQ. CARLOS ANTONIO AGUILAR SOTO**  
RESIDENTE DE OBRA  
ACEPTA **JEOS CONSTRUCTORA S.A. DE C.V.**

REVISÓ

**ARQ. JOSE ALFONSO ALDECOA INDA**  
SUPERVISOR DE OBRA PUBLICA  
H. AYUNTAMIENTO DE ESCUINAPA SIN.

VO. BO.

**ING. JESUS RAMON CONTRERAS SANDOVAL**  
DIRECTOR DE OBRAS, SERVICIOS PUBLICOS Y ECOLOGIA  
H. AYUNTAMIENTO DE ESCUINAPA, SIN.

**JEOS CONSTRUCTORA, S.A. DE C.V.**

**H. AYUNTAMIENTO DE ESCUINAPA SINALOA**



UN MUNDO EN CONSTRUCCION ...  
INDEPENDENCIA # 52 BIS NORTE, ESCUINAPA, SINALOA  
R.F.C. JCO-990915-QR3

DIRECCION DE OBRAS, SERVICIOS PUBLICOS Y ECOLOGIA  
PRESIDENCIA MUNICIPAL 2021 - 2024

REPORTE FOTOGRAFICO ESTIMACION No. 1 (UNO)

REHABILITACION DE AREAS EN ALBERGUE COMUNITARIO ISLA DEL BOSQUE, SIND. ISLA DEL BOSQUE, CONTRATO: ESC-DOSPE/FISMDF/IURB/2022-027  
ESCUINAPA, SINALOA.

UBICACIÓN: IMPORTE: \$545,393.26



ELABORADO POR:  
ARQ. CARLOS ANTONIO AGUILAR SOTO  
RESIDENTE DE OBRA  
ACEPTA JEOS CONSTRUCTORA SA DE CV

REVISADO POR:  
ARQ. JOSE ALFONSO ALDECOA INDA  
SUPERVISOR DE OBRA PUBLICA  
H AYUNTAMIENTO DE ESCUINAPA SIN.

VO. BO.  
ING. JESUS RAMON CONTRERAS SANDOVAL  
DIRECTOR DE OBRAS, SERVICIOS PUBLICOS Y ECOLOGIA  
H AYUNTAMIENTO DE ESCUINAPA, SIN.



JEOS CONSTRUCTORA, S.A. DE C.V.  
UN MUNDO EN CONSTRUCCION...

H. AYUNTAMIENTO DE ESCUINAPA SINALOA  
DIRECCION DE OBRAS, SERVICIOS PUBLICOS Y ECOLOGIA



INDEPENDENCIA # 52 BIS NORTE, ESCUINAPA, SINALOA  
R.F.C. JCO-990915-QR3

PRESIDENCIA MUNICIPAL 2021 - 2024

## REPORTE FOTOGRAFICO ESTIMACION No. 1 (UNO)

REHABILITACION DE AREAS EN ALBERGUE COMUNITARIO ISLA DEL BOSQUE, SIND. ISLA DEL BOSQUE, CONTRATO: ESC-DOSPE/FISMDF/URB/2022-027

ESCUINAPA, SINALOA

IMPORTE: \$545,393.26

UBICACIÓN:



ELABORO

ARQ. CARLOS ANTONIO AGUILAR SOTO  
RESIDENTE DE OBRA  
ACEPTA JEOS CONSTRUCTORA SA DE CV

REVISAR

ARQ. JOSE ALFONSO ALDECOA INDA  
SUPERVISOR DE OBRA PUBLICA  
H AYUNTAMIENTO DE ESCUINAPA SIN.

VO. BO.

ING. JESUS RAMON CONTRERAS SANDOVAL  
DIRECTOR DE OBRAS, SERVICIOS PUBLICOS Y ECOLOGIA  
H AYUNTAMIENTO DE ESCUINAPA, SIN.



JEOS CONSTRUCTORA, S.A. DE C.V.

UN MUNDO EN CONSTRUCCION...

INDEPENDENCIA # 52 BIS NORTE, ESCUINAPA, SINALOA

R.F.C. JCO-990915-QR3

H. AYUNTAMIENTO DE ESCUINAPA SINALOA

DIRECCION DE OBRAS, SERVICIOS PUBLICOS Y ECOLOGIA

PRESIDENCIA MUNICIPAL 2021 - 2024

REPORTE FOTOGRAFICO ESTIMACION No. 1 (UNO)

REHABILITACION DE AREAS EN ALBERGUE COMUNITARIO ISLA DEL BOSQUE, SIND. ISLA DEL BOSQUE, CONTRATO: ESC-DOSPE/FISMDF/URB/2022-027

IMPORTE: \$545,393.26

UBICACIÓN:



ELABORA  
ARQ. CARLOS ANTONIO AGUILAR SOTO  
RESIDENTE DE OBRA  
ACEPTA JEOS CONSTRUCTORA SA DE CV

REVISAR  
ARQ. JOSE ALFONSO ALDECOA INDA  
SUPERVISOR DE OBRA PUBLICA  
H AYUNTAMIENTO DE ESCUINAPA SIN.  
*Aldecoa Jdc JA*

VO. BO.  
ING. JESUS RAMON CONTRERAS SANDOVAL  
DIRECTOR DE OBRAS, SERVICIOS PUBLICOS Y ECOLOGIA  
H AYUNTAMIENTO DE ESCUINAPA, SIN.



**JEOS CONSTRUCTORA, S.A. DE C.V.**  
UN MUNDO EN CONSTRUCCION...  
INDEPENDENCIA # 52 BIS NORTE, ESCUINAPA, SINALOA  
R.F.C. JCO-990915-QR3

**H. AYUNTAMIENTO DE ESCUINAPA SINALOA**  
DIRECCION DE OBRAS, SERVICIOS PUBLICOS Y ECOLOGIA  
PRESIDENCIA MUNICIPAL 2021 - 2024

**ESTIMACION No. 01 NORMAL**

**CONTRATO:**

REHABILITACION DE AREAS EN ALBERGUE COMUNITARIO ISLA DEL BOSQUE, SIND. ISLA DEL BOSQUE,  
ESCUINAPA, SINALOA.

ESC-DOSPE/FISMDF/IURB/2022-027

**IMPORTE:** \$545,393.26

UBICACIÓN: ESCUINAPA, SINALOA

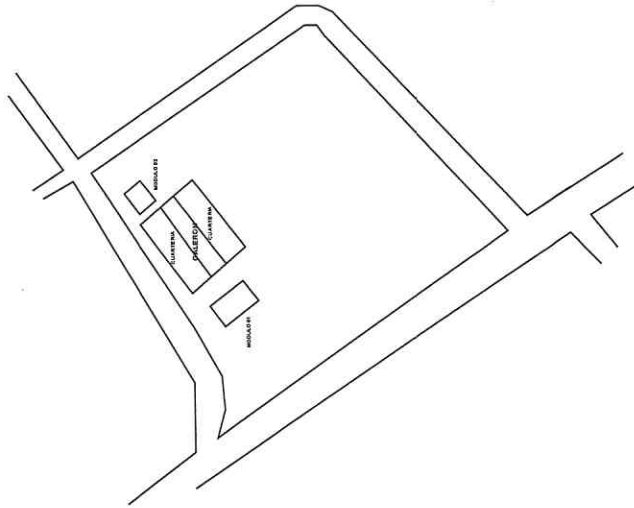

**CROQUIS DE LOCALIZACION DE LA ZONA DE TRABAJO**

ELABORO:  
ARQ. CARLOS ANTONIO AGUILAR SOTO  
RESIDENTE DE OBRA  
ACEPTA JEOS CONSTRUCTORA SA DE CV

**REVISAR**

ARQ. JOSE ALFONSO ALDECOA INDA  
SUPERVISOR DE OBRA PUBLICA  
H AYUNTAMIENTO DE ESCUINAPA SIN.

VO. BO.

ING. JESUS RAMON CONTRERAS SANDOVAL  
DIRECTOR DE OBRAS, SERVICIOS PUBLICOS Y ECOLOGIA  
H AYUNTAMIENTO DE ESCUINAPA, SIN.

*Aldecoa Inda J.A.*



**JEOS CONSTRUCTORA, S.A. DE C.V.**

UN MUNDO EN CONSTRUCCION...

INDEPENDENCIA # 52 BIS NORTE, ESCUINAPA, SINALOA

R.F.C. JCO-990915-QR3

**H. AYUNTAMIENTO DE ESCUINAPA SINALOA**  
DIRECCION DE OBRAS, SERVICIOS PUBLICOS Y ECOLOGIA  
PRESIDENCIA MUNICIPAL 2021 - 2024

**ESTIMACION No. 01 NORMAL**

REHABILITACION DE AREAS EN ALBERGUE COMUNITARIO ISLA DEL BOSQUE, SIND. ISLA DEL BOSQUE, CONTRATO: **ESC-DOSPE/FISMDF/URB/2022-027**  
ESCUINAPA, SINALOA.

**IMPORTE: \$545,393.26**

UBICACIÓN:

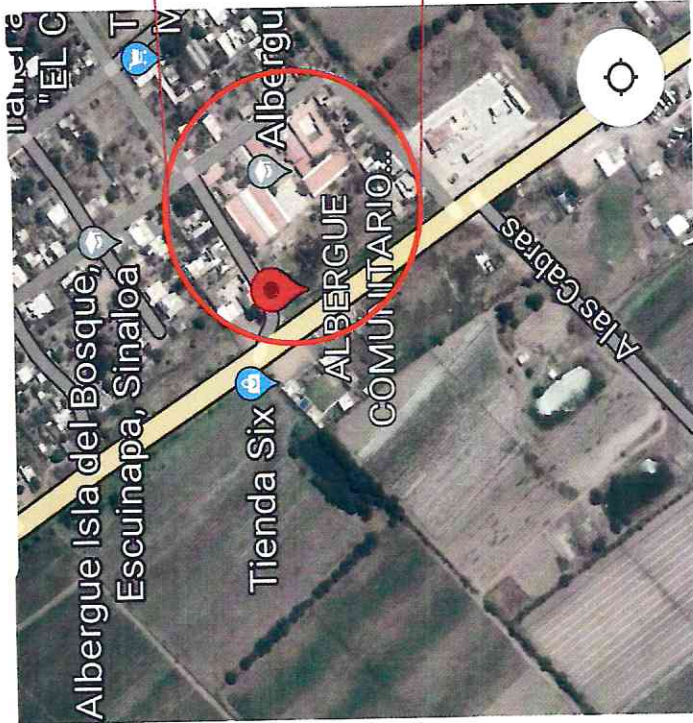

ELABORO  
ARQ. CARLOS ANTONIO AGUILAR SOTO  
RESIDENTE DE OBRA  
ACEPTA JEOS CONSTRUCTORA SA DE CV

REVISAR  
ARQ. JOSE ALFONSO ALDECOA INDA  
SUPERVISOR DE OBRA PUBLICA  
H AYUNTAMIENTO DE ESCUINAPA SIN.

V.O. BO.  
ING. JESUS RAMON CONTRERAS SANDOVAL  
DIRECTOR DE OBRAS, SERVICIOS PUBLICOS Y ECOLOGIA  
H AYUNTAMIENTO DE ESCUINAPA, SIN.

*Aldecoa Inda J.A*



JEOS CONSTRUCTORA

JEOS CONSTRUCTORA S.A. DE C.V.

R.F.C.: JCO990915QR3

DOMICILIO: INDEPENDENCIA #52 BIS NORTE

COLONIA CENTRO C.P.: 82400

MUNICIPIO: ESCUINAPA ESTADO: SINALOA

FACTURA

FOLIO:

A577

LUGAR, FECHA Y HORA DE EMISION:

82400 29/11/2022 08:32:00 a.m.

FOLIO FISCAL:

CF918402-94C9-4820-AE37-A06FAFED8BD3

EFFECTO DEL COMPROBANTE:

INGRESO

REGIMEN FISCAL:

601 - GENERAL DE LEY PERSONAS MORALES

FORMA DE PAGO:

03 - TRANSFERENCIA ELECTRÓNICA DE FONDOS

CLIENTE:

MUNICIPIO DE ESCUINAPA

R.F.C.: MES860102MF0

USO CFDI: 101 - CONSTRUCCIONES

| CANTIDAD | CLAVE    | UNIDAD                         | DESCRIPCION  | PRECIO     | DES. % | IMPUESTOS                      | RETENCIONES | IMPORTE    |
|----------|----------|--------------------------------|--|------------|--------|--------------------------------|-------------|------------|
| 1.000    | 81101513 | E48 -<br>UNIDAD DE<br>SERVICIO | PAGO DE ESTIMACION 2 (DOS) Y FINIQUITO DEL<br>CONTRATO<br>ESC-DOSPE-FISMDF/URB/2022-027 OBRA:<br>REHABILITACION DE AREAS EN ALBERGUE<br>COMUNITARIO ISLA DEL BOSQUE,<br>SINDICATURA ISLA DEL BOSQUE ESCUINAPA<br>SINALOAMONTO ESTIMADO = \$ 208,166.22<br>MENOS AMORTIZACION DEL ANTICIPO \$<br>89,607.57 SUB-TOTAL DE LA ESTIMACION = \$<br>118,558.65 MAS IVA DEL 16% \$ 18,969.38<br>TOTAL DE LA ESTIMACION = \$ 137,528.03<br>MENOS RETENCION DEL 3% DE IMPECCION \$<br>6,244.99 TOTAL A RECIBIR = \$ 131,283.04 | 118,558.65 | 0      | 002   IVA 0.160000<br>18969.38 | 0.00        | 118,558.65 |

IMPORTE CON LETRA:

CIENTO TREINTA Y SIETE MIL QUINIENTOS VEINTIOCHO 03/100 PESOS MXN

METODO DE PAGO:

PUE - PAGO EN UNA SOLA EXHIBICIÓN

NO DE SERIE DEL CSD:

0000100000041893207

CONDICIONES DE PAGO:

MONEDA:

MXN

TIPO CAMBIO:

1.0000

SUBTOTAL:

118,558.65

IMP. TRASLADADOS:

18,969.38

TOTAL:

137,528.03



NUMERO DE SERIE DEL CERTIFICADO DEL SAT:

00001000000504204441

FECHA Y HORA DE CERTIFICACION:

2022-11-29T09:32:01

SELLO DIGITAL DEL CFDI:

gRhPbIbE893TpieTyNx/aC/TD3vSY4bvlhZtnLF93Kb+wg5RGpfn3aVZJlPlCgWkGYW3GjQZYo/5qDlegBWvugPGkVRNFM0sN7r/VQUrbBAdp9utry7qIVCEsZGxSoU2QZU7NH  
32Qzpl3EvX+2J9euARWb+B+HolZo9z/y/dxcE10n3vRitN4XGHRADPnpsM75qLMtNSV4NoTH8W2oRqktbnbeWq69g633XgYPIC1238WLC/NETHR3Mvvt5GIRst9YgIJGRx

SELLO DEL SAT:

hpDBpbt35OU8zDU2Zqko4NIH/SWLAX4p5fDolaA3Ty46vcgPdjEd7Y5xHOpZ5JPrjNVq502waxGozQvDGFNMke3/RKed134ZQvoIzoSgGmGc8+Qdvfc9LMckpFm7u18rk  
mHmWqm08aCqrhcFY6uvCRusd5JbIOA4fWbkw3D88Vw2d78FGMqCg0yaW4HNZCzPXDev6sZAs5hFrRQ3mWd6fCXcmfIOfw2CMcAvccg/2D2WfX7+EpnAZnMpm/OqP

CADENA ORIGINAL DEL COMPLEMENTO DE CERTIFICACION DIGITAL DEL SAT:

||1.1|CF918402-94C9-4820-AE37-A06FAFED8BD3|2022-11-29T09:32:01|CVD11041ZTF6|gRhPbIbE893TpieTyNx/aC/TD3vSY4bvlhZtnLF93Kb+wg5RGpfn3aVZJlPlCgWkGYW3GjQZYo/5qDlegBWvug  
PGkVRNFM0sN7r/VQUrbBAdp9utry7qIVCEsZGxSoU2QZU7NH32Qzpl3EvX+2J9euARWb+B+HolZo9z/y/dxcE10n3vRitN4XGHRADPnpsM75qLMtNSV4NoTH8W2oRqktbnbeWq69g633XgYPIC1238WLC/  
NETHR3Mvvt5GIRst9YgIJGRxW5CFq8kr65JT20xUaHptw/X0vfeUu0ZP2nUzXvWf5aLxvmH8clB+n/1mqTKt3fAaqLw==|00001000000504204441|

ESTE COMPROBANTE ES UNA REPRESENTACION IMPRESA DE UN CFDI 3.3

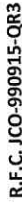

DIRECTOR DE OBRAS, SERVICIOS PUBLICOS Y ECOLOGIA  
H. ATUNTAMIENTO DE ESCUINAPA SIN.



**JEOS CONSTRUCTORA, S.A. DE C.V**

UN MUNDO EN CONSTRUCCION...

INDEPENDENCIA # 52 BIS NORTE, ESCUINAPA, SINALOA

R.F.C. JCO-990915-QR3

**H. AYUNTAMIENTO DE ESCUINAPA SINALOA**

DIRECCION DE OBRAS, SERVICIOS PUBLICOS Y ECOLOGIA

PRESIDENCIA MUNICIPAL 2021 - 2024

ESTIMACION NO. 2 Y FINIQUITO

|   |           |                               |
|---|-----------|-------------------------------|
| REHABILITACION DE AREAS EN ALBERGUE COMUNITARIO ISLA DEL BOSQUE, SIND. ISLA DEL BOSQUE, ESCUINAPA, SINALOA. | CONTRATO: | ESC-DOSPE/FISMDF/URB/2022-027 |
| UBICACIÓN:  | IMPORTE:  | \$545,393.26                  |

| IMPORTE               |            |
|-----------------------|------------|
| TOTAL                 | 208,166.22 |
| SUBTOTAL: 208,166.22  |            |
| IVA (16%) : 33,306.60 |            |
| TOTAL: 241,472.82     |            |

|                |  |   |
|----------------|--|---|
| OBSERVACIONES: | DIRECTOR DE OBRAS, SERVICIOS PUBLICOS Y ECOLOGIA | ACEPTA: JEOS CONSTRUCTORA, S. A. DE C. V.               |
|                | ING. JESUS RAMON CONTRERAS SANDOVAL              | ING. VICTOR JUAN ESPINOZA TIRADO<br>REPRESENTANTE LEGAL |



**JEOS CONSTRUCTORA, S.A. DE C.V.**  
UN MUNDO EN CONSTRUCCION...  
INDEPENDENCIA NO. 52 BIS NORTE, ESCUINAPA, SINALOA  
R.F.C. JCO-990915-QR3

**H. AYUNTAMIENTO DE ESCUINAPA SINALOA**  
DIRECCION DE OBRAS, SERVICIOS PUBLICOS Y ECOLOGIA  
PRESIDENCIA MUNICIPAL 2021 - 2024

ESTIMACION NO. 2 Y FINIQUITO

|   |  |   |  |
|---|--|---|--|
| REHABILITACION DE AREAS EN ALBERGUE COMUNITARIO ISLA DEL BOSQUE, SIND. ISLA DEL BOSQUE, ESCUINAPA, SINALOA. |  | CONTRATO: ESC-DOSPE/FISMDF/URB/2022-027 |  |
| IMPORTE: \$ 545,393.26  |  |   |  |

| CODIGO | CONCEPTO   | UNIDAD | SEGUN PROYECTO | HASTA ESTA ESTIMACION | HASTA ESTIMACION ANTERIOR | DIFERENCIA | DE ESTA ESTIMACION | P. UNITARIO | IMPORTE |
|--------|--|--------|----------------|-----------------------|---------------------------|------------|--------------------|-------------|---------|
| 1      | MODULO 1   |        |                |                       |                           |            |                    |             |         |
| 1.1    | TRAZO Y NIVELACION DE TERRENO PLANO POR MEDIOS MANUALES CON HILO Y NIVEL DE MANGUERA INCLUYE EJES DE REFERENCIA ASI COMO CONSERVACION DE NIVELLETAS DE MADERA, MATERIALES, MANO DE OBRA.   | M2     | 243.00         | 125.13                | 125.13                    | -117.870   | 0.00               | \$9.52      | \$0.00  |
| 1.2    | RELLENO CON MARTERIAL DE BANCO PARA RECIBIR FIRME DE CONCRETO  | M3     | 48.50          | 28.62                 | 28.62                     | -19.880    | 0.00               | \$319.56    | \$0.00  |
| 1.3    | DENTELLON DE CONCRETO F'C=200 KG/CM2 DE 15X40 ARMADO CON VARILLA DE 3/8" @20 CMS EN AMBOS SENTIDOS, INCLUYE CIMBRA Y DESCIMBRA APARENTE, HABILITADO DE ACERO MANO DE OBRA, HERRAMIENTA, MANIOBRAS, CONCRETO HECHO EN OBRA Y TODO LO NECESARIO PARA SU TERMINACION. | ML     | 70.70          | 50.00                 | 50.00                     | -20.700    | 0.00               | \$484.02    | \$0.00  |
| 1.4    | BANQUETA DE CONCRETO F'C=200 KG/CM2 8 CM DE ESPESOR  | M2     | 187.00         | 125.13                | 125.13                    | -61.870    | 0.00               | \$283.96    | \$0.00  |
| 1.5    | MURO DE CONTENCIÓN DE BLOCK DE CONCRETO DE 9 X 14 X 28 CMS, ASENTADOS CON MORTERO, CON UNA PROPORCIÓN DE 1:4, ACABADO COMÚN CON REFUERZOS ESTRUCTURALES A BASE DE ESCALERILLA @ DOS HILADAS, HASTA UNA ALTURA DE 3.00 MTS.   | M2     | 28.80          | 0.00                  | 0.00                      | -28.800    | 0.00               | \$385.57    | \$0.00  |
| 1.6    | APLANADO FLOTEADO EN MUROS, PLAFÓN Y EMBOQUILLADO DE PUERTAS Y VENTANAS CON MORTERO CEMENTO-ARENA HECHO EN OBRA PROP. 1:4 INCLUYE: MORTERO HECHO EN OBRA PROP. 1:4, ANDAMIOS, MATERIALES, MANO DE OBRA, EQUIPO Y HERRAMIENTA.                                      | M2     | 28.80          | 0.00                  | 0.00                      | -28.800    | 0.00               | \$179.54    | \$0.00  |
| 1.7    | SUMINISTRO Y COLOCACION DE PUERTA DE 0.85 M ANCHO X 1.85 M DE ALTURA, HECHO DE LAMINA, INCLUYE: MATERIAL, MANO DE OBRA Y HERRAMIENTA.  | PZA    | 12.00          | 12.00                 | 12.00                     | 0.000      | 0.00               | \$6,111.02  | \$0.00  |
| 1.8    | REHABILITACION DE PUERTAS EXISTENTES, INCLUYE: MATERIAL, MANO DE OBRA, HERRAMIENTA, EQUIPO Y TODO LO NECESARIO PARA SU CORRECTA EJECUCION.   | PZA    | 12.00          | 12.00                 | 12.00                     | 0.000      | 0.00               | \$1,767.72  | \$0.00  |

ING. VICTOR ESPINOZA  
REPRESENTANTE LEGAL  
JEOS CONSTRUCTORA SA DE CV

ING. JESUS R. CONTRERAS S.  
DIRECTOR DE OSPYE  
H. AYUNTAMIENTO DE ESCINAPA SIN.

Aldecoa Linda J.A.

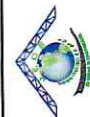

**JEOS CONSTRUCTORA, S.A. DE C.V.**  
UN MUNDO EN CONSTRUCCION...  
INDEPENDENCIA NO. 52 BIS NORTE, ESCUINAPA, SINALOA  
R.F.C. JCO-990915-QR3

**H. AYUNTAMIENTO DE ESCUINAPA SINALOA**  
DIRECCION DE OBRAS, SERVICIOS PUBLICOS Y ECOLOGIA  
PRESIDENCIA MUNICIPAL 2021 - 2024

**ESTIMACION NO. 2 Y FINIQUITO**

REHABILITACION DE AREAS EN ALBERGUE COMUNITARIO ISLA DEL BOSQUE, SIND. ISLA DEL BOSQUE, ESCUINAPA, SINALOA. **CONTRATO: ESC-DOSPE/FISMDF/URB/2022-027**

ESCUINAPA, SINALOA

**IMPORTE: \$ 545,393.26**

| CODIGO | CONCEPTO  | UNIDAD | SEGUN PROYECTO | HASTA ESTA ESTIMACION | HASTA ESTIMACION ANTERIOR | DIFERENCIA | DE ESTA ESTIMACION | P. UNITARIO | IMPORTE     |
|--------|---|--------|----------------|-----------------------|---------------------------|------------|--------------------|-------------|-------------|
| 1.9    | ACCESORIOS ELECTRICOS EN CONTACTOS Y/O APAGADORES INCLUYE: ACCESORIOS, MANO DE OBRA, Y HERRAMIENTA.   | Salida | 24.00          | 0.00                  | 0.00                      | -24.000    | 0.00               | \$567.07    | \$0.00      |
| 2      | MODULO 2  |        |                |                       |                           |            |                    |             |             |
| 2.1    | TRAZO Y NIVELACION DE TERRENO PLANO POR MEDIOS MANUALES CON HILO Y NIVEL DE MANGUERA INCLUYE EJES DE REFERENCIA ASI COMO CONSERVACION DE NIVELLETAS DE MADERA, MATERIALES, MANO DE OBRA.                                      | M2     | 243.00         | 71.70                 | 71.70                     | -171.300   | 0.00               | \$9.52      | \$0.00      |
| 2.2    | RELLENO CON MARTERIAL DE BANCO PARA RECIBIR FIRME DE CONCRETO   | M3     | 4.00           | 3.97                  | 3.97                      | -0.030     | 0.00               | \$319.56    | \$0.00      |
| 2.3    | BANQUETA DE CONCRETO F'C=200 KG/CM2 8 CM DE ESPESOR   | M2     | 20.00          | 71.70                 | 71.70                     | 51.700     | 0.00               | \$283.96    | \$0.00      |
| 2.4    | MURO DE CONTENCIÓN DE BLOCK DE CONCRETO DE 9 X 14 X 28 CMS, ASENTADOS CON MORTERO, CON UNA PROPORCIÓN DE 1:4, ACABADO COMÚN CON REFUERZOS ESTRUCTURALES A BASE DE ESCALERILLA @ DOS HILADAS, HASTA UNA ALTURA DE 3.00 MTS.    | M2     | 28.80          | 0.00                  | 0.00                      | -28.800    | 0.00               | \$385.56    | \$0.00      |
| 2.5    | APLANADO FLOTEADO EN MUROS, PLAFÓN Y EMBOQUILLADO DE PUERTAS Y VENTANAS CON MORTERO CEMENTO-ARENA HECHO EN OBRA PROP. 1:4 INCLUYE: MORTERO HECHO EN OBRA PROP. 1:4, ANDAMIOS, MATERIALES, MANO DE OBRA, EQUIPO Y HERRAMIENTA. | M2     | 28.80          | 0.00                  | 0.00                      | -28.800    | 0.00               | \$179.54    | \$0.00      |
| 2.6    | SUMINISTRO Y COLOCACION DE PUERTA DE 0.85 M ANCHO X 1.85 M DE ALTURA, HECHO DE LAMINA, INCLUYE: MATERIAL, MANO DE OBRA Y HERRAMIENTA.   | PZA    | 6.00           | 6.00                  | 0.00                      | 0.000      | 6.00               | \$6,111.02  | \$36,666.12 |
| 2.7    | REHABILITACION DE PUERTAS EXISTENTES, INCLUYE: MATERIAL, MANO DE OBRA, HERRAMIENTA, EQUIPO Y TODO LO NECESARIO PARA SU CORRECTA EJECUCION.  | PZA    | 6.00           | 18.00                 | 0.00                      | 12.000     | 18.00              | \$1,767.72  | \$31,818.96 |
| 2.8    | ACCESORIOS ELECTRICOS EN CONTACTOS Y/O APAGADORES INCLUYE: ACCESORIOS, MANO DE OBRA, Y HERRAMIENTA.   | Salida | 12.00          | 12.00                 | 0.00                      | 0.000      | 12.00              | \$567.07    | \$6,804.84  |
| 3      | CUARTOS Y TECHUMBRE   |        |                |                       |                           |            |                    |             |             |
| 3.1    | ACCESORIOS ELECTRICOS EN CONTACTOS Y/O APAGADORES INCLUYE: ACCESORIOS, MANO DE OBRA, Y HERRAMIENTA.   | Salida | 48.00          | 48.00                 | 48.00                     | -48.000    | 24.00              | \$567.07    | \$13,609.68 |

JEOS CONSTRUCTORA SA DE CV

H. AYUNTAMIENTO ESCUINAPA SIN.

Aldecoa Inda J.A.

ARQ. JOSE A. ALDECOA I

Superior de Obras Pub.

H. AYUNTAMIENTO ESCUINAPA SIN.

ING. JESUS R. CONTRERAS G.

DIRECTOR DE OSPYE

H. AYUNTAMIENTO DE ESCINAPA SIN.



**JEOS CONSTRUCTORA, S.A. DE C.V.**  
UN MUNDO EN CONSTRUCCION...  
INDEPENDENCIA NO. 52 BIS NORTE, ESCUINAPA, SINALOA  
R.F.C. JCO-990915-QR3

**H. AYUNTAMIENTO DE ESCUINAPA SINALOA**  
DIRECCION DE OBRAS, SERVICIOS PUBLICOS Y ECOLOGIA  
PRESIDENCIA MUNICIPAL 2021 - 2024

**ESTIMACION NO. 2 Y FINIQUITO**

REHABILITACION DE AREAS EN ALBERGUE COMUNITARIO ISLA DEL BOSQUE, SIND. ISLA DEL BOSQUE, ESCUINAPA, SINALOA.

CONTRATO: ESC-DOSPE/FISMDF/URB/2022-027

ESCUINAPA, SINALOA

IMPORTE: \$ 545,393.26

| CODIGO | CONCEPTO  | UNIDAD | SEGUN PROYECTO | HASTA ESTA ESTIMACION | HASTA ESTIMACION ANTERIOR | DIFERENCIA | DE ESTA ESTIMACION | P. UNITARIO | IMPORTE     |
|--------|---|--------|----------------|-----------------------|---------------------------|------------|--------------------|-------------|-------------|
| 3.2    | SUMINISTRO Y COLOCACION DE REFLECTORES EN AREA DE TECHUMBRE. INCLUYE: SUMINISTRO, MATERIAL, MANO DE OBRA, HERRAMIENTA Y TODO LO NECESARIO PARA SU CORRECTA EJECUCION.   | PZA    | 4.00           | 4.00                  | 0.00                      | 0.000      | 4.00               | \$4,194.56  | \$16,778.24 |
| 4      | <b>BOMBEO</b>   |        |                |                       |                           |            |                    |             |             |
| 4.1    | DESINSTALACION DE EQUIPO DE BOMBEO SUMERGIBLE EXISTENTE. INCLUYE: MANO DE OBRA, HERRAMIENTA, EQUIPO Y TODO LO NECESARIO PARA SU CORRECTA EJECUCION.   | PZA    | 2.00           | 2.00                  | 0.00                      | 0.000      | 2.00               | \$7,767.69  | \$15,535.38 |
| 4.2    | SUMINISTRO Y COLOCACION DE BOMBRA SUMERGIBLE PARA LADOS DE 1 HP. INCLUYE: MATERIAL, MANO DE OBRA, EQUIPO, ACCESORIOS Y TODO LO NECESARIO PARA SU EJECUCION.   | PZA    | 2.00           | 2.00                  | 0.00                      | 0.000      | 2.00               | \$18,889.97 | \$37,779.94 |
| 4.3    | MANTENIMIENTO A TANQUE INTERIOR DE RECEPCION Y REBOMBEO DE LIQUIDOS. INCLUYE: MATERIALES, MANO DE OBRA, HERRAMIENTA Y TODO LO NECESARIO PARA SU CORRECTA EJECUCION.   | LOTE   | 1.00           | 1.00                  | 0.00                      | 0.000      | 1.00               | \$22,838.79 | \$22,838.79 |
| 4.4    | "SUMINISTRO Y COLOCACION DE TABLERO ARRANCADOR, AUTOMATICO, INCLUYE: MATERIAL, MANO DE OBRA, HERRAMIENTA, EQUIPO Y TODO LO NECESARIO PARA SU CORRECTA EJECUCION."   | PZA    | 1.00           | 0.00                  | 0.00                      | -1.000     | 0.00               | \$27,219.48 | \$0.00      |
| 5      | <b>OBRA EXTRA</b>   |        |                |                       |                           |            |                    |             |             |
| 5.1    | REHABILITACION DE INSTALACIONES SANITARIAS ENTRE BAÑOS Y TANQUE DE TRATAMIENTO DE AGUAS NEGRAS INCLUYE: EXCAVACION Y RETIRO DE TUBERIA DAÑADA EXISTENTE Y COLOCACION DE TUBERIA SANITARIA DE 4" Y 6" EXCAVACION, RELLENO Y LIMPIEZA GENERAL | LOTE   | 0.00           | 1.00                  | 0.00                      | 1.000      | 1.00               | \$9,400.34  | \$9,400.34  |
| 5.2    | CONSTRUCCION DE REGISTRO DE BLOCK SOLIDO ACENTADO CON MORTERO DE 0.90 X .90 X1.00 M. INCLUYE: EXCAVACION PLANTILLA DE CONCRETO Y TAPADERA DE CONCRETO   | PZA    | 0.00           | 1.00                  | 0.00                      | 1.000      | 1.00               | \$4,167.86  | \$4,167.86  |

ING. VICTOR JUAN ESPINOZA  
REPRESENTANTE LEGAL  
JEOS CONSTRUCTORA SA DE CV

ARQ. JOSE A. ALDECOA I  
SUPERVISOR DE OBRA PUB.  
H. AYUNTAMIENTO ESCUINAPA SIN.  
*Aldecoa Inda JA.*

ING. JESUS R. CONTRERAS S.  
DIRECTOR DE OSPYE  
H. AYUNTAMIENTO DE ESCINAPA SIN.

|   |   |   |                |                       |                           |            |                    |             |              |
|---|---|---|----------------|-----------------------|---------------------------|------------|--------------------|-------------|--------------|
| <div></div> <div>JEOS CONSTRUCTORA, S.A. DE C.V.<br/>UN MUNDO EN CONSTRUCCION...<br/>INDEPENDENCIA NO. 52 BIS NORTE, ESCUINAPA, SINALOA<br/>R.F.C. JCO-990915-QR3</div> |   | <div>H. AYUNTAMIENTO DE ESCUINAPA SINALOA<br/>DIRECCION DE OBRAS, SERVICIOS PUBLICOS Y ECOLOGIA<br/>PRESIDENCIA MUNICIPAL 2021 - 2024</div> |                |                       |                           |            |                    |             |              |
| ESTIMACION NO. 2 Y FINIQUITO  |   |   |                |                       |                           |            |                    |             |              |
| REHABILITACION DE AREAS EN ALBERGUE COMUNITARIO ISLA DEL BOSQUE, SIND. ISLA DEL BOSQUE, ESCUINAPA, SINALOA.   |   |   |                |                       |                           |            |                    |             |              |
| CONTRATO: ESC-DOSPE/FISMDF/URB/2022-027   |   |   |                |                       |                           |            |                    |             |              |
| IMPORTE: \$ 545,393.26  |   |   |                |                       |                           |            |                    |             |              |
| ESCUINAPA, SINALOA  |   |   |                |                       |                           |            |                    |             |              |
| CODIGO  | CONCEPTO  | UNIDAD  | SEGÚN PROYECTO | HASTA ESTA ESTIMACION | HASTA ESTIMACION ANTERIOR | DIFERENCIA | DE ESTA ESTIMACION | P. UNITARIO | IMPORTE      |
| 5.3   | TIPO IRVING SOBRE TANQUE DE TRATAMIENTOS DE AGUS NEGRAS INCLUYE: RETIRO DE ESTRUCTURAS DAÑADAS EXISTENTES, SUMINISTRO Y COLOCACION DE DOS LARGEROS DE PTR 2" X 2" CAL. 10 GALVANIZADOS DE 5 M. CADA UNO CON UN ANGULO DE 1 1/4" X 1 1/4" PARA RECIBIR REGILLAS MAS REFURZO DE PTR 2" X 2" CAL. 10 GALVANIZADO DE 3 M. CON APOLLO EN LOS ESTREMOS DEL TANGUUE Y EN DONDE DESCANSAN AMBOS LARGEROS, SOLDADADURA, RECORTES, DESPERDICIO Y TODO LO NECESARIO PARA SU CORRECTA INSTALACION | LOTE  | 0.00           | 1.00                  | 0.00                      | 1.000      | 1.00               | \$8,387.13  | \$8,387.13   |
| 5.4   | MANTENIMIENTO DE TABLERO ARRANCADOR AUTOMATICO, INCLUYE: MANO DE OBRA HERRAMIENTA Y TODO LO NECESARIO PARA SU CORRECTA EJECUCION  | LOTE  | 0.00           | 1.00                  | 0.00                      | 1.000      | 1.00               | \$4,378.94  | \$4,378.94   |
|   |   |   |                |                       |                           |            |                    | SUMA        | \$208,166.22 |



ING. VICTOR JUAN ESPINOZA  
REPRESENTANTE LEGAL  
JEOS CONSTRUCTORA SA DE CV



ARQ. JOSE A. ALDECOA I  
SUPERVISOR DE OBRA PUB.  
H. AYUNTAMIENTO ESCUINAPA SIN.



ING. JESUS R. CONTRERAS S.  
DIRECTOR DE OSPYE  
H. AYUNTAMIENTO DE ESCINAPA SIN.

H. AYUNTAMIENTO DE ESCUINAPA SINALOA

DIRECCION DE OBRAS, SERVICIOS PUBLICOS Y ECOLOGIA

CONTRATO:

ESC-DOSPE/FISMDF/UNJ/2022-027

HOJA

1 de 2

OBRA:

REHABILITACION DE AREAS EN ALBERGUE COMUNITARIO ISLA DEL BOSQUE, SIND. ISLA DEL BOSQUE, ESCUINAPA, SINALOA.

LOCALIDAD

ESCUINAPA, SINALOA

CONTRATISTA

JEOS CONSTRUCTORA, S.A. DE C.V.

ESTIMACION:

02 Y FINIQUITO

PER. DE EJECUCION:

60 DIAS

FECHA:

sábado, 15 de octubre de 2022

NÚMEROS GENERADORES

VOLUMEN DE OBRA

| CLAVE | CONCEPTO  | LOCALIZACIÓN |       |       | RESULTADO |      |       |         |       |        |             |
|-------|---|--------------|-------|-------|-----------|------|-------|---------|-------|--------|-------------|
|       |   | EJE          | TRAMO | LARGO | ANCHO     | ALTO | PZAS. | PARCIAL | TOTAL | UNIDAD | COMENTARIOS |
|       | MODULO 01   |              |       |       |           |      |       |         |       |        |             |
| 7     | SUMINISTRO Y COLOCACION DE PUERTA DE 0.85 M ANCHO X 1.85 M DE ALTURA, HECHO DE LAMINA, INCLUYE: MATERIAL, MANO DE OBRA Y HERRAMIENTA.                                 |              |       |       |           |      | 6.00  | 6.00    | 6.00  | PZAS   |             |
| 8     | REHABILITACION DE PUERTAS EXISTENTES, INCLUYE: MATERIAL, MANO DE OBRA, HERRAMIENTA, EQUIPO Y TODO LO NECESARIO PARA SU CORRECTA EJECUCION.                            |              |       |       |           |      | 18.00 | 18.00   | 18.00 | PZAS   |             |
| 9     | ACCESORIOS ELECTRICOS EN CONTACTOS Y/O APAGADORES INCLUYE: ACCESORIOS, MANO DE OBRA, Y HERRAMIENTA.   |              |       |       |           |      | 12.00 | 12.00   | 12.00 | PZAS   |             |
| 3     | CUARTOS Y TECHUMBRE   |              |       |       |           |      |       |         |       |        |             |
| 3.1   | ACCESORIOS ELECTRICOS EN CONTACTOS Y/O APAGADORES INCLUYE: ACCESORIOS, MANO DE OBRA, Y HERRAMIENTA.   |              |       |       |           |      | 24.00 | 24.00   | 24.00 | SAL    |             |
| 3.2   | SUMINISTRO Y COLOCACION DE REFLECTORES EN AREA DE TECHUMBRE, INCLUYE: SUMINISTRO, MATERIAL, MANO DE OBRA, HERRAMIENTA Y TODO LO NECESARIO PARA SU CORRECTA EJECUCION. |              |       |       |           |      | 4.00  | 4.00    | 4.00  | PZAS   |             |
| 4     | BOMBEO  |              |       |       |           |      |       |         |       |        |             |
| 4.1   | DESINSTALACION DE EQUIPO DE BOMBEO SUMERGIBLE EXISTENTE, INCLUYE: MANO DE OBRA, HERRAMIENTA, EQUIPO Y TODO LO NECESARIO PARA SU CORRECTA EJECUCION.                   |              |       |       |           |      | 2.00  | 2.00    | 2.00  | PZAS   |             |
| 4.2   | SUMINISTRO Y COLOCACION DE BOMBRA SUMERGIBLE PARA Lodos DE 1 HP, INCLUYE: MATERIAL, MANO DE OBRA, EQUIPO, ACCESORIOS Y TODO LO NECESARIO PARA SU EJECUCION.           |              |       |       |           |      | 2.00  | 2.00    | 2.00  | PZAS   |             |
| 4.3   | MANTENIMIENTO A TANQUE INTERIOR DE RECEPCION Y REBOMBEO DE LIQUIDOS, INCLUYE: MATERIALES, MANO DE OBRA, HERRAMIENTA Y TODO LO NECESARIO PARA SU CORRECTA EJECUCION.   |              |       |       |           |      | 1.00  | 1.00    | 1.00  | LOTE   |             |

ELABORO

ARQ. CARLOS ANTONIO AGUILAR SOTO

RESIDENTE DE OBRA

ACEPTA: JEOS CONSTRUCTORA, S. A. DE C.V.

AL de car

Inda J.A.

REVISAR

Vo. Bo.

ING. JESUS RAMON CONTRERAS SANDOVAL

DIRECTOR DE OBRAS, SERVICIOS PUBLICOS Y ECOLOGIA

H. ATUNTAMIENTO DE ESCUINAPA SIN.





# ESCUINAPA

H. AYUNTAMIENTO 2021-2024  
¡Unidos por la Transformación!

## DIRECCION DE OBRAS PÚBLICAS

ESC/DOSPE/OP/2022

Escuinapa, Sinaloa, a 04 de octubre del 2022

Asunto: Autorización de Precios unitarios extraordinario

JEOS CONSTRUCTORA SA DE CV  
ING. VICTOR JUAN ESPINOZA TIRADO  
REPRESENTANTE LEGAL  
PRESENTE:

En atención a su solicitud y en acuerdo con esta dirección se autoriza los Precios Unitarios Extraordinarios, No contemplados en el catálogo de conceptos contratado y en el cual presenta anexo la relación de conceptos y análisis de precios unitarios, para los trabajos de la obra **REHABILITACION DE AREAS EN ALBERGUE COMUNITARIO ISLA DEL BOSQUE, SIND. DE ISLA DEL BOSQUE, ESCUINAPA, SIN.** que se encuentra bajo el contrato La cual su empresa ejecuta al amparo del CONTRATO No ESC-DOSPE/FISMDF/URB/2022-027.

Al respecto le hago saber que después de haber revisado físicamente y analizado los conceptos extraordinarios correspondiente, se le Autoriza el cambio de concepto de obra de los precios unitarios siguientes: **5.1, 5.2, 5.3y 5.4;** Conceptos que surgieron durante el proceso de ejecución de la obra y necesarios para el beneficio de los beneficiarios y cumplimiento de las metas al proyecto de la obra antes descrita, sin afectar el monto del contrato.

REVISO

*Aldecoa Inda SA*

ARQ. JOSE ALFONSO ALDECOA INDA  
SUPERVISOR DE OBRA PÚBLICA



AUTORIZO

*[Firma manuscrita]*

ING. JESUS RAMON CONTRERAS SANDOVAL  
DIRECTOR DE OBRAS, SERVICIOS PUBLICOS Y ECOLOGIA

C.p.- archivo. Exp. 2022

*Unidos por la Transformación*

Calle Gabriel Leyva #1, Col. Centro, C.P. 82400, Escuinapa, Sin., Tel: 695 95 30019



**JEOS CONSTRUCTORA S.A. DE C.V.**  
UN MUNDO EN CONSTRUCCION.....  
INDEPENDENCIA NO. 52 BIS NTE, CENTRO, ESCUINAPA SINALOA  
Tel. 69595 30588 C. e.: jeos2391@gmail.com

Escuinapa Sin. A 03 de Octubre del 2022

**Ing. Jesus Ramon Contreras Sandoval.**  
**Director de Obras, Servicios Publicos y Ecologia**  
**P R E S E T E**

Por medio de la presente solicito la revision de los siguientes precios extraordinarios del contrato: ESC-DOSPE/FISMDF/URB/2022-027, Se incluye catalogo de conceptos, unidades, cantidades de obra, importe del concepto e importe total.

| Clave | Descripcion   | Unidad | Cantidad | Precio U.  | Impote       |
|-------|---|--------|----------|------------|--------------|
| 5.1   | REHABILITACION DE INSTALACIONES SANITARIAS ENTRE BAÑOS Y TANQUE DE TRATAMIENTO DE AGUSAS NEGRAS INCLUYE: EXCAVACION Y RETIRO DE TUBERIA DAÑADA EXISTENTE Y COLOCACION DE TUBERIA SANITARIA DE 4" Y 6" EXCAVACION, RELLENO Y LIMPIEZA GENERAL  | LOTE   | 1.00     | \$9,400.34 | \$9,400.34   |
| 5.2   | CONSTRUCCION DE REGISTRO DE BLOCK SOLIDO ACENTADO CON MORTERO DE 0.90 X .90 X1.00 M. INCLUYE: EXCAVACION PLANTILLA DE CONCRETO Y TAPADERA DE CONCRETO   | PZA    | 1.00     | \$4,167.86 | \$4,167.86   |
| 5.3   | REHABILITACION DE ESTRUCTURA DE PASILLO DE REGILLAS TIPO IRVING SOBRE TANQUE DE TRATAMIENTOS DE AGUS NEGRAS INCLUYE: RETIRO DE ESTRUCTURAS DAÑADAS EXISTENTES, SUMINISTRO Y COLOCACION DE DOS LARGEROS DE PTR 2" X 2" CAL. 10 GALVANIZADOS DE 5 M. CADA UNO CON UN ANGULO DE 1 1/4" X 1 1/4" PARA RECIBIR REGILLAS MAS REFURZO DE PTR 2" X 2" CAL. 10 GALVANIZADO DE 3 M. CON APOLLO EN LOS ESTREMOS DEL TANGUUE Y EN DONDE DESCANSAN AMBOS LARGEROS, SOLDAADURA, RECORTES, DESPERDICIO Y TODO LO NESESARO PARA SU CORRECTA INSTALACION | LOTE   | 1.00     | \$8,387.13 | \$8,387.13   |
| 5.4   | MANTENIMIENTO DE TABLERO ARRANCADOR AUTOMATICO, INCLUYE: MANO DE OBRA HERRAMIENTA Y TODO LO NECESARIO PARA SU CORRECTA EJECUCION  | LOTE   | 1.00     | \$4,378.94 | \$4,378.94   |
|       |   |        |          | Subtotal   | \$ 26,334.27 |
|       |   |        |          | 16% de IVA | \$ 4,213.48  |
|       |   |        |          | Total      | \$ 30,547.75 |

**Son: Treinta Mil Quinientos Cuarenta y Siete Pesos 75/100 M.N.**

**Atentamente**

**Ing. Victor Juan Espinoza Tirado**  
**Representante Legal**

# JEOS CONSTRUCTORA S.A. DE C.V.

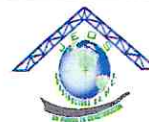

Cliente: H. AYUNTAMIENTO DE ESCUINAPA  
DIRECCIÓN DE OBRAS, SERVICIOS PÚBLICOS Y ECOLOGÍA

Concurso No. ESC-DOSPE/FISMDF/URB/2022-027

Obra: REHABILITACION DE AREAS EN ALBERQUE COMUNITARIO  
ISLA DEL BOSQUE SINDICATURA ISLA DEL BOSQUE ,  
ESCUINAPA SINALOA.

Duración: 60 días naturales

Fecha: 03/10/2022

Inicio Obra: 17/08/2022

Fin Obra: 15/10/2022

Lugar: Escuinapa, Sinaloa

## ANALISIS DE PRECIOS UNITARIOS

| Código  | Concepto  | Unidad        | P. Unitario | Op. | Cantidad | Importe    | %        |
|---|---|---------------|-------------|-----|----------|------------|----------|
| Partida:  | 5 OBRA EXTRA  | Análisis No.: |             | 15  |          |            |          |
| Análisis:   | 5.1   | LOTE          |             |     | 1.0000   | \$9,400.34 | 100.00%  |
| REHABILITACION DE INSTALACIONES SANITARIAS ENTRE BAÑO Y TANQUE DE TRATAMIENTO DE AGUAS NEGRAS INCLUYE: EXCAVACION Y RETIRO DE TUBERIA DAÑADA EXISTENTE Y COLOCACION DE TUBERIA SANITARIA DE 4" Y 6" EXCAVACION, RELLENO Y LIMPIEZA GENERAL. |   |               |             |     |          |            |          |
| MATERIALES  |   |               |             |     |          |            |          |
| TUBO DE 6"  | TUBO DE PVS SANITARIO DE 6"                               | ML            | \$100.00    | *   | 6.00     | \$600.00   | 30.85%   |
| TUBO DE 4"  | TUBO DE PVC SANITARIO DE 4"                               | ML            | \$40.00     | *   | 16.00    | \$640.00   | 0.26%    |
| COPLE   | CODOS, COPLES Y TAPONES PVC 6"                            | PZA           | \$30.00     | *   | 4.00     | \$120.00   | 0.03%    |
| CODO  | CODOS, COPLES Y TAPONES PVC 4"                            | PZA           | \$40.00     | *   | 3.00     | \$120.00   | 0.25%    |
| SUBTOTAL: MATERIALES  |   |               |             |     |          | \$1480.00  | 33.20%   |
| MANO DE OBRA  |   |               |             |     |          |            |          |
| 1S1E  | CUADRILLA No 17 (1 PLOMERO +1 AYTE)                       | JOR           | \$2.00      | *   | 1,649.34 | \$3298.68  | 8.50%    |
| 1S1E  | CUADRILLA No 22 (1 MANDO INTERMEDIO + 2 AYUDANTES GEREAL) | JOR           | \$2.00      | *   | 1,496.30 | \$2992.60  | 8.50%    |
| SUBTOTAL: MANO DE OBRA  |   |               |             |     |          | \$6291.28  | 64.64%   |
| EQUIPO Y HERRAMIENTA  |   |               |             |     |          |            |          |
| %MO1  | HERRAMIENTA MENOR   | %             | \$6,291.28  | *   | 0.03     | \$188.74   | 1.94%    |
| SUBTOTAL: EQUIPO Y HERRAMIENTA  |   |               |             |     |          | \$188.74   | 2.16%    |
| (CD) COSTO DIRECTO  |   |               |             |     |          | \$7,960.02 | 100.00%  |
| (CI) INDIRECTOS   |   |               |             |     |          | 11.20%     | \$891.52 |
| SUBTOTAL1   |   |               |             |     |          | \$8,851.54 |          |
| (CF) FINANCIAMIENTO   |   |               |             |     |          |            |          |
| SUBTOTAL2   |   |               |             |     |          | \$8,851.54 |          |
| (CU) UTILIDAD   |   |               |             |     |          | 6.20%      | \$548.80 |
| SUBTOTAL3   |   |               |             |     |          | \$9,400.34 |          |
| CARGOS ADICIONALES  |   |               |             |     |          |            |          |
| (CA) Cargos Adicionales x SUBTOTAL3   |   |               |             |     |          |            |          |
| PRECIO UNITARIO (CD+ CIO+CIC+CF+CU+CA)  |   |               |             |     |          | \$9,400.34 |          |
| (* NUEVE MIL CUATROCIENTOS PESOS 34/100 M.N. *)   |   |               |             |     |          |            |          |

Representante Legal: Ing. Víctor Juan Espinoza Tirado

# JEOS CONSTRUCTORA S.A. DE C.V.

Cliente: H. AYUNTAMIENTO DE ESCUINAPA  
DIRECCIÓN DE OBRAS, SERVICIOS PÚBLICOS Y ECOLOGÍA



Concurso No. ESC-DOSPE/FISMDF/URB/2022-027

Obra: REHABILITACION DE AREAS EN ALBERQUE COMUNITARIO  
ISLA DEL BOSQUE SINDICATURA ISLA DEL BOSQUE ,  
ESCUINAPA SINALOA.

Duración: 60 días naturales

Fecha: 03/10/2022

Inicio Obra: 17/08/2022

Fin Obra: 15/10/2022

Lugar: Escuinapa, Sinaloa

## ANALISIS DE PRECIOS UNITARIOS

| Código  | Concepto                              | Unidad        | P. Unitario | Op. | Cantidad | Importe                | %              |
|---|---------------------------------------|---------------|-------------|-----|----------|------------------------|----------------|
| Partida:  | 5 OBRA EXTRA                          | Análisis No.: |             |     | 16       |                        |                |
| Análisis:   | 5.2                                   |               | ML          |     | 1.0000   | \$4,167.86             | 100.00%        |
| CONSTRUCCION DE REGISTRO DE BLOCK SOLIDO ACENTADO CON MORTERO CEMENTO ARENA PROP: 1:3 DE 0.90 X 0.90 X 1.00 M. INCLUYE: EXCAVACION PISO DE CONCRETO DE 10 CM. DESPESOR TAPADERA DE CONCRETO ARMADO Y ENJARRE INTERIOR |                                       |               |             |     |          |                        |                |
| <b>MATERIALES</b>   |                                       |               |             |     |          |                        |                |
| VR 3/8"   | VARILLA DE 3/8"                       | KG            | \$35.00     | *   | 4.50     | \$157.50               | 30.85%         |
| ALB 1/4"  | BLOCK 10 X 14 X 28 M.                 | PZA           | \$6.50      | *   | 112.00   | \$728.00               | 0.26%          |
| MADERA PINO   | CEMENTO GRIS                          | TON           | \$4,827.59  | *   | 0.15     | \$724.14               | 0.03%          |
| CONC 200  | ARENA DE RIO                          | M3            | \$480.00    | *   | 0.46     | \$220.80               | 0.25%          |
| <b>SUBTOTAL:</b>  | <b>MATERIALES</b>                     |               |             |     |          | <b>\$1830.44</b>       | <b>33.20%</b>  |
| <b>MANO DE OBRA</b>   |                                       |               |             |     |          |                        |                |
| CUA 19  | CUADRILLA No 19 (1 ALBAÑIL+1 AY.ESP.) | JOR           | \$1.00      | *   | 1,649.34 | \$1649.34              | 8.50%          |
| <b>SUBTOTAL:</b>  | <b>MANO DE OBRA</b>                   |               |             |     |          | <b>\$1649.34</b>       | <b>64.64%</b>  |
| <b>EQUIPO Y HERRAMIENTA</b>   |                                       |               |             |     |          |                        |                |
| %MO1  | HERRAMIENTA MENOR                     | %             | \$1,649.34  | *   | 0.03     | \$49.48                | 1.94%          |
| <b>SUBTOTAL:</b>  | <b>EQUIPO Y HERRAMIENTA</b>           |               |             |     |          | <b>\$49.48</b>         | <b>2.16%</b>   |
| <b>(CD) COSTO DIRECTO</b>   |                                       |               |             |     |          | <b>\$3,529.26</b>      | <b>100.00%</b> |
| <i>(CI) INDIRECTOS</i>  |                                       |               |             |     |          | 11.20% <b>\$395.28</b> |                |
| <b>SUBTOTAL1</b>  |                                       |               |             |     |          | <b>\$3,924.54</b>      |                |
| <i>(CF) FINANCIAMIENTO</i>  |                                       |               |             |     |          |                        |                |
| <b>SUBTOTAL2</b>  |                                       |               |             |     |          | <b>\$3,924.54</b>      |                |
| <i>(CU) UTILIDAD</i>  |                                       |               |             |     |          | 6.20% <b>\$243.32</b>  |                |
| <b>SUBTOTAL3</b>  |                                       |               |             |     |          | <b>\$4,167.86</b>      |                |
| <b>CARGOS ADICIONALES</b>   |                                       |               |             |     |          |                        |                |
| <i>(CA) Cargos Adicionales x SUBTOTAL3</i>  |                                       |               |             |     |          |                        |                |
| <b>PRECIO UNITARIO (CD+ CIO+CIC+CF+CU+CA)</b>   |                                       |               |             |     |          | <b>\$4,167.86</b>      |                |
| <b>(* CUATRO MIL CIENTO SESENTA Y SIETE PESOS 86/100 M.N. *)</b>  |                                       |               |             |     |          |                        |                |

Representante Legal: Ing. Víctor Juan Espinoza Tirado

# JEOS CONSTRUCTORA S.A. DE C.V.

Ciente: H. AYUNTAMIENTO DE ESCUINAPA  
DIRECCIÓN DE OBRAS, SERVICIOS PÚBLICOS Y ECOLOGÍA



Concurso No. ESC-DOSPE/FISMDF/URB/2022-027

Obra: REHABILITACION DE AREAS EN ALBERQUE COMUNITARIO  
ISLA DEL BOSQUE SINDICATURA ISLA DEL BOSQUE ,  
ESCUINAPA SINALOA.

Duración: 60 días naturales

Fecha: 03/10/2022

Inicio Obra: 17/08/2022

Fin Obra: 15/10/2022

Lugar: Escuinapa, Sinaloa

## ANALISIS DE PRECIOS UNITARIOS

| Código   | Concepto                            | Unidad        | P. Unitario | Op. | Cantidad      | Importe           | %              |
|--|-------------------------------------|---------------|-------------|-----|---------------|-------------------|----------------|
| Partida:   | 5 OBRA EXTRA                        | Análisis No.: | 17          |     |               |                   |                |
| <b>Análisis:</b>   | <b>5.3</b>                          |               | <b>PZA</b>  |     | <b>1.0000</b> | <b>\$8,387.13</b> | <b>100.00%</b> |
| REHABILITACION DE ESTRUCTURA DE PASILLO DE REGILLAS TIPO IRVING SOBRE TANQUE DE TRATAMIENTOS DE AGUS NEGRAS INCLUYE: RETIRO DE ESTRUCTURAS DAÑADAS EXISTENTES, SUMINISTRO Y COLOCACION DE DOS LARGEROS DE PTR 2" X 2" CAL. 10 GALVANIZADOS DE 5 M. CADA UNO CON UN ANGULO DE 1 1/4" X 1 1/4" PARA RECIBIR REGILLAS MAS REFURZO DE PTR 2" X 2" CAL. 10 GALVANIZADO DE 3 M. CON APOLLO EN LOS ESTREMOS DEL TANGUUE Y EN DONDE DESCANSAN AMBOS LARGEROS, SOLDADURA, RECORTES, DESPERDICIO Y TODO LO NESESARO PARA SU CORRECTA INSTALACION |                                     |               |             |     |               |                   |                |
| <b>MATERIALES</b>  |                                     |               |             |     |               |                   |                |
| LAMINA   | PTR 2" X 2" GALVANIZADO CAL 10      | ML            | \$141.00    | *   | 13.00         | \$1833.00         | 30.85%         |
| ANGULO 3/4"  | ANGULO DE 1 1/4"                    | ML            | \$65.00     | *   | 10.00         | \$650.00          | 0.03%          |
| 317-SOL-0101   | SOLDADURA                           | KG            | \$96.00     | *   | 4.00          | \$384.00          | 0.25%          |
| 337-COM-1102   | PINTURA DE ESMALTE                  | LTS           | \$250.00    | *   | 1.00          | \$250.00          | 1.80%          |
| <b>SUBTOTAL:</b>   | <b>MATERIALES</b>                   |               |             |     |               | <b>\$3117.00</b>  | <b>33.20%</b>  |
| <b>MANO DE OBRA</b>  |                                     |               |             |     |               |                   |                |
| 1S1E   | CUADRILLA No 17 (1 SOLDADOR+1 AYTE) | JOR           | \$2.00      | *   | 1,649.34      | \$3298.68         | 8.50%          |
| 1P1A   | CUADRILLA No 8 (1 PINTOR + AYT)     | JOR           | \$0.41      | /   | 1,241.10      | \$508.85          | 56.14%         |
| <b>SUBTOTAL:</b>   | <b>MANO DE OBRA</b>                 |               |             |     |               | <b>\$3807.53</b>  | <b>64.64%</b>  |
| <b>EQUIPO Y HERRAMIENTA</b>  |                                     |               |             |     |               |                   |                |
| %MO1   | HERRAMIENTA MENOR                   | %             | \$3,807.53  | *   | 0.03          | \$114.23          | 1.94%          |
| <b>SUBTOTAL:</b>   | <b>EQUIPO Y HERRAMIENTA</b>         |               |             |     |               | <b>\$114.23</b>   | <b>2.16%</b>   |
| <b>(CD) COSTO DIRECTO</b>  |                                     |               |             |     |               | <b>\$7,038.76</b> | <b>100.00%</b> |
| <b>(CI) INDIRECTOS</b>   |                                     |               |             |     |               | 12.20%            | \$858.73       |
| <b>SUBTOTAL1</b>   |                                     |               |             |     |               | <b>\$7,897.49</b> |                |
| <b>(CF) FINANCIAMIENTO</b>   |                                     |               |             |     |               |                   |                |
| <b>SUBTOTAL2</b>   |                                     |               |             |     |               | <b>\$7,897.49</b> |                |
| <b>(CU) UTILIDAD</b>   |                                     |               |             |     |               | 6.20%             | \$489.64       |
| <b>SUBTOTAL3</b>   |                                     |               |             |     |               | <b>\$8,387.13</b> |                |
| <b>CARGOS ADICIONALES</b>  |                                     |               |             |     |               |                   |                |
| <b>(CA) Cargos Adicionales x SUBTOTAL3</b>   |                                     |               |             |     |               |                   |                |
| <b>PRECIO UNITARIO (CD+ CIO+CIC+CF+CU+CA)</b>  |                                     |               |             |     |               | <b>\$8,387.13</b> |                |
| <b>(* OCHO MIL TRECIENTOS OCHENTA Y SIETE PESOS 13/100 M.N. *)</b>   |                                     |               |             |     |               |                   |                |

Representante Legal: Ing. Víctor Juan Espinoza Tirado

# JEOS CONSTRUCTORA S.A. DE C.V.



Cliente: H. AYUNTAMIENTO DE ESCUINAPA  
DIRECCIÓN DE OBRAS, SERVICIOS PÚBLICOS Y ECOLOGÍA

Concurso No. ESC-DOSPE/FISMDF/URB/2022-027

Obra: REHABILITACION DE AREAS EN ALBERQUE COMUNITARIO  
ISLA DEL BOSQUE SINDICATURA ISLA DEL BOSQUE ,  
ESCUINAPA SINALOA.

Duración: 60 días naturales

Fecha: 03/10/2022

Inicio Obra: 17/08/2022

Fin Obra: 15/10/2022

Lugar: Escuinapa, Sinaloa

## ANALISIS DE PRECIOS UNITARIOS

| Código   | Concepto                              | Unidad        | P. Unitario | Op. | Cantidad | Importe           | %              |
|--|---------------------------------------|---------------|-------------|-----|----------|-------------------|----------------|
| Partida:   | 5 OBRA EXTRA                          | Analisis No.: |             | 18  |          |                   |                |
| Analisis:  | 5.4                                   | LOTE          |             |     | 1.0000   | \$4,378.94        | 100.00%        |
| MANTENIMIENTO DE TABLERO ARRANCADOR AUTOMATICO, INCLUYE: MANO DE OBRA HERRAMIENTA Y TODO LO NECESARIO PARA SU CORRECTA EJECUCION |                                       |               |             |     |          |                   |                |
| MANO DE OBRA   |                                       |               |             |     |          |                   |                |
| CUA 08   | CUADRILLA No 8 (1 ELECTRICISTA + AYT) | JOR           | \$3.00      | /   | 1,200.00 | \$3600.00         | 56.14%         |
| <b>SUBTOTAL: MANO DE OBRA</b>  |                                       |               |             |     |          | <b>\$3600.00</b>  | <b>64.64%</b>  |
| <b>EQUIPO Y HERRAMIENTA</b>  |                                       |               |             |     |          |                   |                |
| %MO1   | HERRAMIENTA MENOR                     | %             | \$3,600.00  | *   | 0.03     | \$108.00          | 1.94%          |
| <b>SUBTOTAL: EQUIPO Y HERRAMIENTA</b>  |                                       |               |             |     |          | <b>\$108.00</b>   | <b>2.16%</b>   |
| <b>(CD) COSTO DIRECTO</b>  |                                       |               |             |     |          | <b>\$3,708.00</b> | <b>100.00%</b> |
| <b>(CI) INDIRECTOS</b>   |                                       |               |             |     |          | 11.20% \$415.30   |                |
| <b>SUBTOTAL1</b>   |                                       |               |             |     |          | <b>\$4,123.30</b> |                |
| <b>(CF) FINANCIAMIENTO</b>   |                                       |               |             |     |          |                   |                |
| <b>SUBTOTAL2</b>   |                                       |               |             |     |          | <b>\$4,123.30</b> |                |
| <b>(CU) UTILIDAD</b>   |                                       |               |             |     |          | 6.20% \$255.64    |                |
| <b>SUBTOTAL3</b>   |                                       |               |             |     |          | <b>\$4,378.94</b> |                |
| <b>CARGOS ADICIONALES</b>  |                                       |               |             |     |          |                   |                |
| <b>(CA) Cargos Adicionales x SUBTOTAL3</b>   |                                       |               |             |     |          |                   |                |
| <b>PRECIO UNITARIO (CD+ CIO+CIC+CF+CU+CA)</b>  |                                       |               |             |     |          | <b>\$4,378.94</b> |                |
| <b>(* CUATRO MIL TRECIENTOS SETENTA Y OCHO PESOS 94/100 M.N. *)</b>  |                                       |               |             |     |          |                   |                |

Representante Legal: Ing. Víctor Juan Espinoza Tirado



**JEOS CONSTRUCTORA, S.A. DE C.V.**  
UN MUNDO EN CONSTRUCCION...

INDEPENDENCIA # 52 BIS NORTE, ESCUINAPA, SINALOA

R.F.C. JCO-990915-QR3

**H. AYUNTAMIENTO DE ESCUINAPA SINALOA**  
DIRECCION DE OBRAS, SERVICIOS PUBLICOS Y ECOLOGIA

PRESIDENCIA MUNICIPAL 2021 - 2024

**ESTIMACION 2 Y FINIQUITO**

**REHABILITACION DE AREAS EN ALBERGUE COMUNITARIO ISLA DEL BOSQUE, SIND. ISLA DEL BOSQUE, ESCUINAPA, SINALOA.**

**CONTRATO:**

**ESC-DOSPE/FISMDF/URB/2022-027**

**UBICACIÓN**

**ESCUINAPA, SINALOA**

**IMPORTE:**

**\$545,393.26**



ELABORÓ

ARQ. CARLOS ANTONIO AGUILAR SOTO  
RESIDENTE DE OBRA  
ACEPTA JEOS CONSTRUCTORA SA DE CV

REVISÓ

ARQ. JOSE ALFONSO ALDECOA INDA  
SUPERVISOR DE OBRA PUBLICA  
H AYUNTAMIENTO DE ESCUINAPA SIN.

VO. BO.

ING. JESUS RAMON CONTRERAS SANDOVAL  
DIRECTOR DE OBRAS, SERVICIOS PUBLICOS Y ECOLOGIA  
H AYUNTAMIENTO DE ESCUINAPA, SIN.



**JEOS CONSTRUCTORA, S.A. DE C.V.**  
UN MUNDO EN CONSTRUCCION...  
INDEPENDENCIA # 52 BIS NORTE, ESCUINAPA, SINALOA  
R.F.C. JCO-990915-QR3

**H. AYUNTAMIENTO DE ESCUINAPA SINALOA**  
DIRECCION DE OBRAS, SERVICIOS PUBLICOS Y ECOLOGIA  
PRESIDENCIA MUNICIPAL 2021 - 2024

**ESTIMACION 2 Y FINIQUITO**

REHABILITACION DE AREAS EN ALBERGUE COMUNITARIO ISLA DEL BOSQUE, SIND. ISLA DEL BOSQUE,  
ESCUINAPA, SINALOA.

CONTRATO:

ESC-DOSPE/FISMDF/URB/2022-027

UBICACIÓN:

IMPORTE:

\$545,393.26

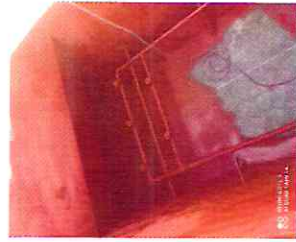
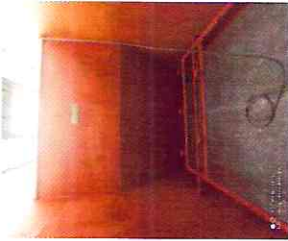

ELABORO

ARQ. CARLOS ANTONIO AGUILAR SOTO  
RESIDENTE DE OBRA  
ACEPTA JEOS CONSTRUCTORA SA DE CV

REVISAR

ARQ. JOSE ALFONSO ALDECOA INDA  
SUPERVISOR DE OBRA PUBLICA  
H AYUNTAMIENTO DE ESCUINAPA SIN.

VO. BO.

ING. JESUS RAMON CONTRERAS SANDOVAL  
DIRECTOR DE OBRAS, SERVICIOS PUBLICOS Y ECOLOGIA  
H AYUNTAMIENTO DE ESCUINAPA, SIN.

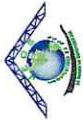

**JEOS CONSTRUCTORA, S.A. DE C.V.**

UN MUNDO EN CONSTRUCCION...

INDEPENDENCIA # 52 BIS NORTE, ESCUINAPA, SINALOA

R.F.C. JCO-990915-QR3

**H. AYUNTAMIENTO DE ESCUINAPA SINALOA**  
DIRECCION DE OBRAS, SERVICIOS PUBLICOS Y ECOLOGIA

PRESIDENCIA MUNICIPAL 2021 - 2024

**ESTIMACION NO. 2 Y FINIQUITO**

**CONTRATO:**

REHABILITACION DE AREAS EN ALBERGUE COMUNITARIO ISLA DEL BOSQUE, SIND. ISLA DEL BOSQUE,  
ESCUINAPA, SINALOA.

ESC-DOSPE/FISMDF/IURB/2022-027

**UBICACIÓN:**

ESCUINAPA, SINALOA

**IMPORTE:**

**\$545,393.26**

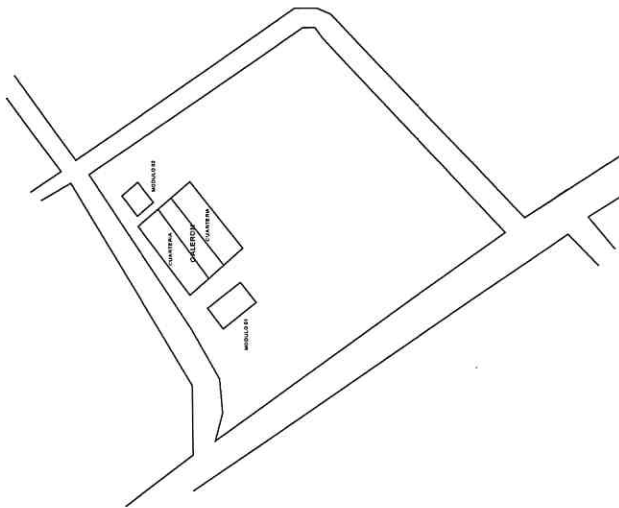

**CROQUIS DE LOCALIZACION DE LA ZONA DE TRABAJO**

ELABORO

ARQ. CARLOS ANTONIO AGUILAR SOTO

RESIDENTE DE OBRA

ACEPTA JEOS CONSTRUCTORA SA DE CV

REVISAR

ARQ. JOSE ALFONSO ALDECOA INDA

SUPERVISOR DE OBRA PUBLICA

H AYUNTAMIENTO DE ESCUINAPA SIN.

VO. BO.

ING. JESUS RAMON CONTRERAS SANDOVAL

DIRECTOR DE OBRAS, SERVICIOS PUBLICOS Y ECOLOGIA

H AYUNTAMIENTO DE ESCUINAPA, SIN.



JEOS CONSTRUCTORA, S.A. DE C.V.

UN MUNDO EN CONSTRUCCION...

INDEPENDENCIA # 52 BIS NORTE, ESCUINAPA, SINALOA

R.F.C. JCO-990915-QR3

H. AYUNTAMIENTO DE ESCUINAPA SINALOA

DIRECCION DE OBRAS, SERVICIOS PUBLICOS Y ECOLOGIA

PRESIDENCIA MUNICIPAL 2021 - 2024

ESTIMACION NO. 2 Y FINIQUITO

REHABILITACION DE AREAS EN ALBERGUE COMUNITARIO ISLA DEL BOSQUE, SIND. ISLA DEL BOSQUE, CONTRATO:

ESC-DOSPE/FISMDF/URB/2022-027

ESCUINAPA, SINALOA.

UBICACIÓN:

IMPORTE: \$545,393.26

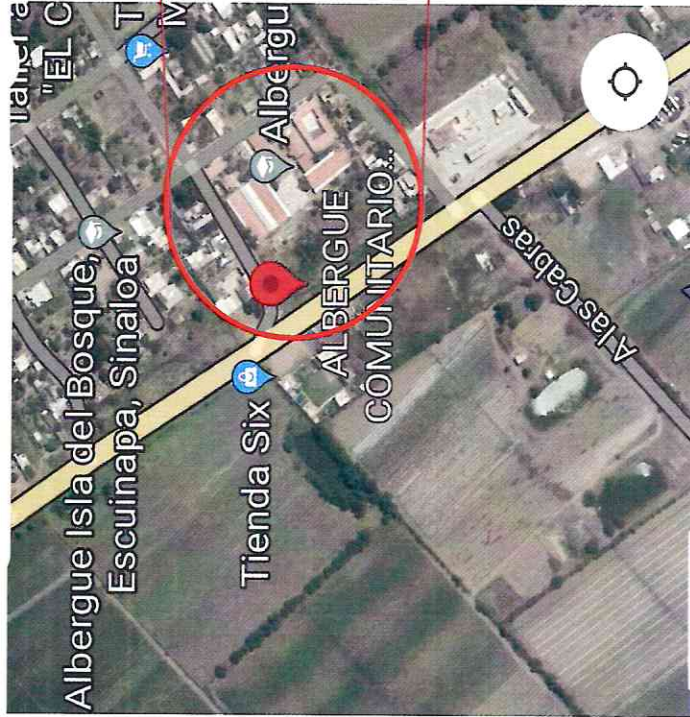

ELABORO

ARQ. CARLOS ANTONIO AGUILAR SOTO  
RESIDENTE DE OBRA

ACEPTA JEOS CONSTRUCTORA SA DE CV

REVISAR

ARQ. JOSE ALFONSO ALDECOA INDA  
SUPERVISOR DE OBRA PUBLICA

H AYUNTAMIENTO DE ESCUINAPA SIN.

VO. BO.

ING. JESUS RAMON CONTRERAS SANDOVAL  
DIRECTOR DE OBRAS, SERVICIOS PUBLICOS Y ECOLOGIA  
H AYUNTAMIENTO DE ESCUINAPA, SIN.



JEOS CONSTRUCTORA, S.A. DE C.V.

UN MUNDO EN CONSTRUCCION...

INDEPENDENCIA # 52 BIS NORTE, ESCUINAPA, SINALOA

R.F.C. JCO-990915-QR3

H. AYUNTAMIENTO DE ESCUINAPA SINALOA

DIRECCION DE OBRAS, SERVICIOS PUBLICOS Y ECOLOGIA

PRESIDENCIA MUNICIPAL 2021 - 2024

ESTIMACION 2 Y FINIQUITO

REHABILITACION DE AREAS EN ALBERGUE COMUNITARIO ISLA DEL BOSQUE, SIND. ISLA DEL BOSQUE, CONTRATO: ESC-DOSPE/FISMDF/URB/2022-027

UBICACIÓN:

IMPORTE: \$545,393.26



ELABORO

ARQ. CARLOS ANTONIO AGUILAR SOTO  
RESIDENTE DE OBRA

ACEPTA JEOS CONSTRUCTORA SA DE CV

REVISAR

ARQ. JOSE ALFONSO ALDECOA INDA  
SUPERVISOR DE OBRA PUBLICA

H AYUNTAMIENTO DE ESCUINAPA SIN.

VO. BO.

ING. JESUS RAMON CONTRERAS SANDOVAL  
DIRECTOR DE OBRAS, SERVICIOS PUBLICOS Y ECOLOGIA  
H AYUNTAMIENTO DE ESCUINAPA, SIN.