

DETALLE DE ZANJA

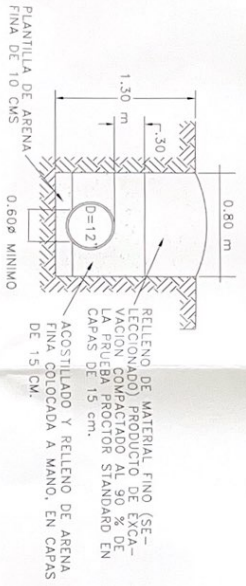

CRUCEROS DE PROYECTO

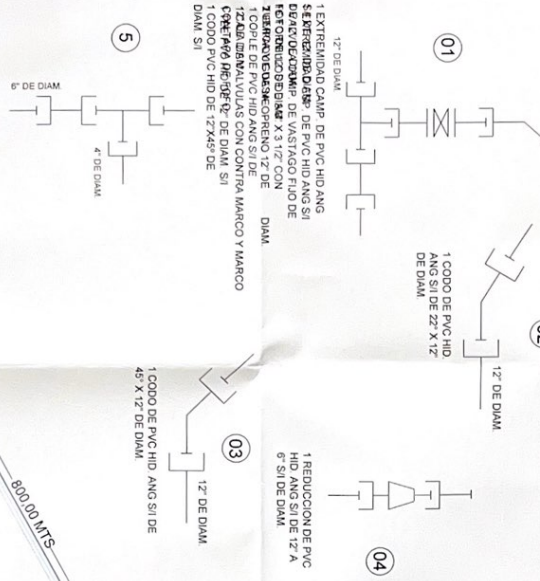

01 CALLEJON VIEJO AL BASURON

1 TEE DE PVC HID ANG SI DE 6" X 4" DE DIAM
1 COPLE DE REPARACION DE PVC HID ANG SI DE 4" DE DIAM
1 COPLE DE REPARACION DE PVC HID ANG SI DE 4" DE DIAM

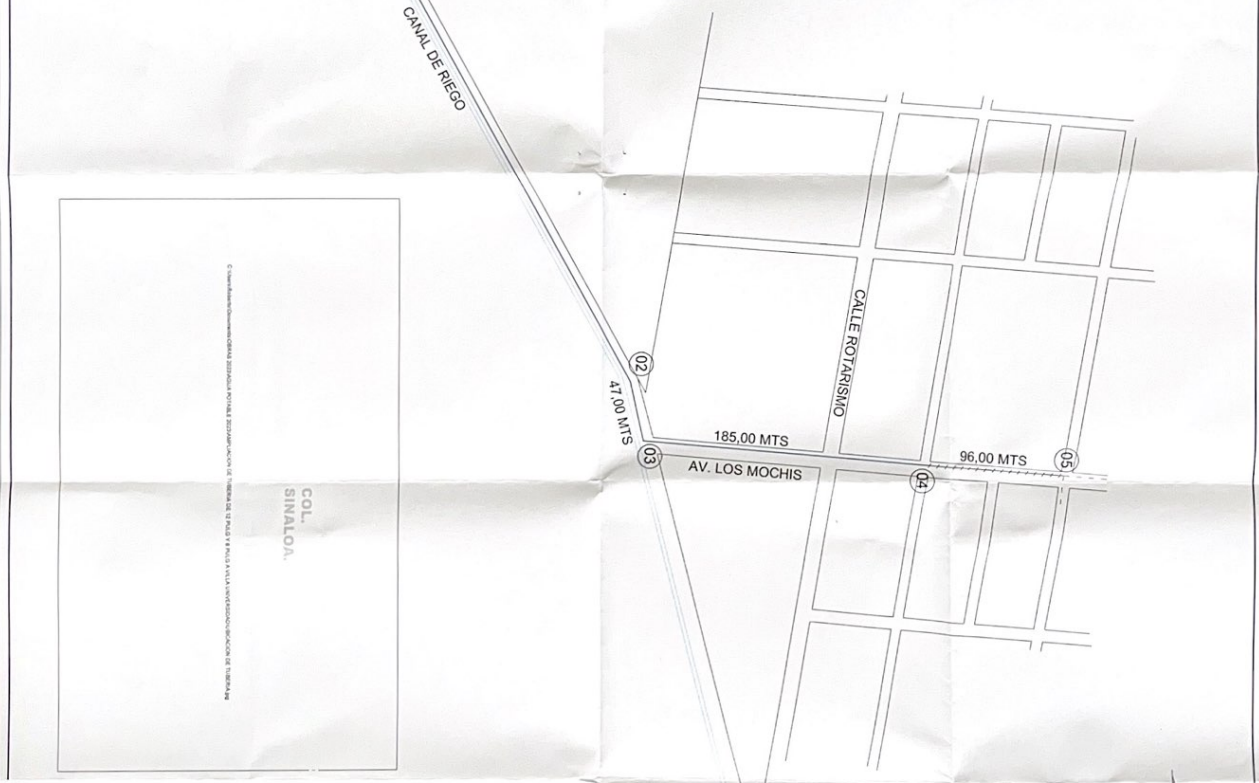

COL. SINALOA

SISTEMA DE AGUA POTABLE

JUNTA MUNICIPAL DE AGUA POTABLE Y ALCANTARILLADO DEL MUNICIPIO DE ELOTA 2021-2024

Objeto:
AMPLIACION DE TUBERIA DE CONDUCCION PARA AGUA POTABLE EN LA VILLA UNIVERSIDAD EN LA LOCALIDAD LA CRUZ ELOTA, ESTADO DE SINALOA.
Localidad:
LA CRUZ, MUNICIPIO DE ELOTA, ESTADO DE SINALOA.
Contenido:
PLANTA DE DISTRIBUCION DE AGUA POTABLE.

Simbologia:

- Límite de manzana
- Límite de lote
- Número de manzanas
- Número de lotes
- Canal
- Carretera
- Tubería pvc proyecto 12"
- Tubería existente pvc de 12"
- Tubería proyecto pvc de 6"
- Tubería existente pvc de 6"
- Número de cruces en proyecto

Elaboró:
ING. ROBERTO CABAYILLAS PRADO

Revisó:
ING. DAVID CERMÁN OSUNA RIBE

Autorizó:
LIC. OSCAR ANTONIO CAMBORA MANABREZ

Fecha:
MAR 2023.

Número de plano:
AD/01.