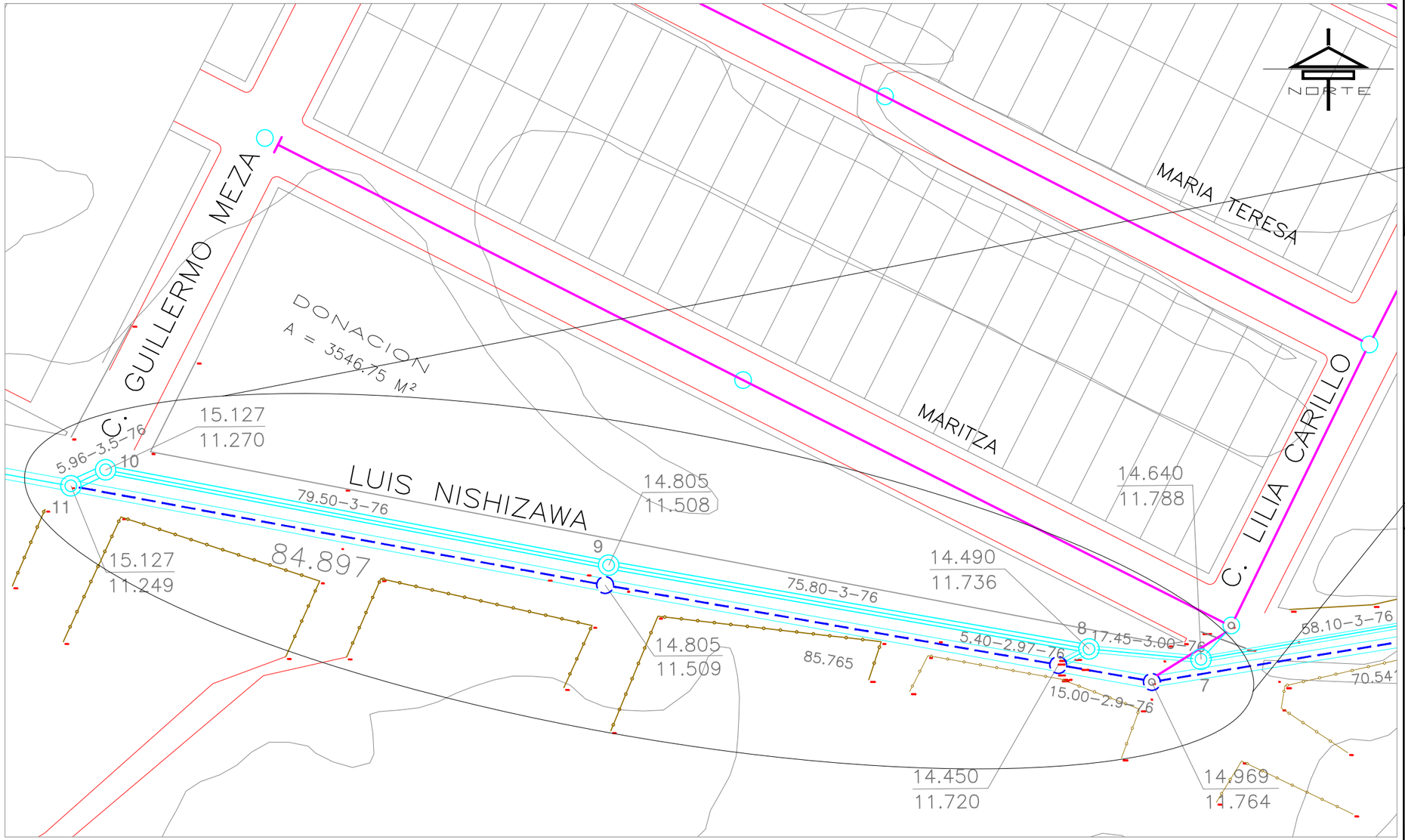

VISTA AEREA SECCIÓN DE CALLE EN COLONIA ESC. 1:700

SECCIÓN DE ZANJA TIPO

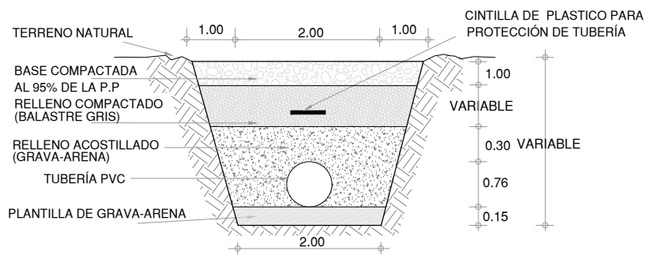

CANTIDAD DE TUBERIA	UNIDAD
TUBERIA DE P.V.C. PARA ALCANTARILLADO AGUAS NEGRAS, SERIE 20, SISTEMA METRICO DE 76 CM (30") Ø	L= 178.71 m
CANTIDADES PRINCIPALES DE OBRA	**UNIDAD**
EXCAVACION	1,810.61 m³
PLANTILLA	54.81 m³
RELLENOS	1,674.72 m³
CONSTRUCCIÓN DE POZOS	7 pozos

L O C A L I Z A C I O N

SIGNOS CONVENCIONALES

TUBERÍA DE ALCANTARILLADO:	EXISTENTE	PROYECTO
COLECTOR		
SUBOLECTOR		
TRAMO DE TUBERÍA FUERA DE OPERACIÓN		
ATARJEA		
CABEZA DE ATARJEA		
POZO DE VISITA ESPECIAL		
POZO DE VISITA COMÚN		
POZO CAÍDA ADOSADA		
ELEVACION DE TERRENO EN M.		14.640
ELEVACIÓN DE PLANTILLA EN M.		11.788
LONGITUD-PENDIENTE-DIAMETRO-MATERIAL M. MM./M CM. PVC		17.45-3-76-PVC
NUMÉRO DE POZO		7
CERCO		

NOTAS:

LAS COTAS DE LOS CRUCEROS CORRESPONDEN AL TERRENO NATURAL Y FUERON OBTENIDAS MEDIANTE NIVELACION DIRECTA, POR LO QUE LAS ELEVACIONES DE LAS PLANTILLAS DE LOS POZOS, LAS PENDIENTES DE LOS TRAMOS DE LAS TUBERIAS, ASI COMO LOS NIVELES DE LOS BROCALES DE LOS POZOS, DEBERAN SER RESPETADOS.

LOS ANILLOS A UTILIZAR EN LA UNIÓN (ESPIGA-CAMPANA) DE LAS TUBERIAS, SERAN SEGUN LA NORMA NMX-T-021-2002 (O VIGENTE).

TODA LA TUBERIA SERÁ DE P.V.C. PARA ALCANTARILLADO DE AGUAS NEGRAS SISTEMA MÉTRICO, SERIE 20 Y DEBERÁ CUMPLIR CON LO ESTABLECIDO EN LA NORMA OFICIAL DE FABRICACION NMX-E-215/1-CNP-2012 (O VIGENTE).

UNA VEZ INSTALADA LA RED, LA DESCARGA DOMICILIARIA Y CONSTRUIDOS LOS POZOS DE VISITA, TODO EL SISTEMA DEBERÁ SER SOMETIDO A PRUEBAS HIDROSTATICAS. EL PROCEDIMIENTO DE PRUEBA SERA EL CONSIGNADO EN LA NORMA NOM-001-CONAGUA-2011. (O VIGENTE)

EL TRAZO DEFINITIVO PARA LA INSTALACION DE LAS TUBERIAS PODRÁ SER AJUSTADO POR EL SUPERVISOR DE OBRA DE JUMAPAM, CONSIDERANDO LAS CONDICIONES REALES EXISTENTES EN CAMPO, TALES COMO: ESPACIOS DISPONIBLES, EXISTENCIA DE INSTALACIONES DIFERENTES A LAS DE JUMAPAM, PROFUNDIDAD DE LA TUBERIA EXISTENTE, ETC.

LOS RELLENOS ACOSTILLADO Y COMPACTADO, DEBERAN CUMPLIR CON EL GRADO DE COMPACTACION MINIMO QUE EXIGE EL FABRICANTE DE LA TUBERIA.

LA DESCARGA DOMICILIARIA SE CONSTRUIRA EN ESTRICTO APEGO AL PLANO TIPO DE JUMAPAM ALC-3.

EN NINGÚN CASO LA DESCARGA DOMICILIARIA DEBERÁ PASAR POR ENCIMA DE LA TUBERÍA DE AGUA POTABLE.

TODA LA INFORMACION DEL PLANO DE PROYECTO SE COMPLEMENTA CON LAS ESPECIFICACIONES ANEXAS.

JUNTA MUNICIPAL DE AGUA POTABLE
Y ALCANTARILLADO DE MAZATLÁN
GERENCIA DE PLANEACIÓN FÍSICA

MAZATLAN, SINALOA. **SISTEMA DE ALCANTARILLADO**

REPOSICIÓN DE LA INFRAESTRUCTURA SANITARIA
POR CALLE LUIS NISHISAWA
ENTRE CALLES GUILLERMO MEZA Y LILIA CARRILLO
FRACCIONAMIENTO BUGAMBILIAS

DEPARTAMENTO DE PROYECTOS ESPECIALES

LEVANTÓ: _____ ING. GUADALUPE BARBOZA
PROYECTÓ: _____ ING. JOSÉ LUIS DIAZ MORENO
OP.CAD: _____ ARQ. KELLY MAYLEN MEXÍA RENDÓN
REVISÓ: _____ ING. JOSÉ LUIS DIAZ MORENO

APROBÓ : _____ ARQ.JUAN ADOLFO ÁVILA FLORES
CONFORME : _____ ING. ENRIQUE EFRÉN TORRES RODRIGUEZ

MAZATLÁN,SIN., ENERO 2024 | ESCALA INDICADA