

Gobierno del Estado de Sinaloa
Secretaría de Obras Públicas

ESTADO DE SINALOA
SECRETARÍA DE OBRAS PÚBLICAS
DIRECCIÓN GENERAL DE OBRAS PÚBLICAS
DIRECCIÓN DE OBRAS DE CONSTRUCCIÓN
MUNICIPIO DE COCHIMA SINALOA, S.L.

PROYECTO: OBRAS DE RECONSTRUCCIÓN DEL PUENTE DE LA CARRETERA FEDERAL EN EL CANTÓN DE COCHIMA SINALOA, S.L.

FECHA: 15/05/2014

ESCALA: 1:500

PROYECTANTE: S.A. DE C.V. INGENIERÍA Y CONSULTORÍA SINALOA, S.L.



SECCIONES DE OBRAS DE RECONSTRUCCIÓN DEL PUENTE DE LA CARRETERA FEDERAL EN EL CANTÓN DE COCHIMA SINALOA, S.L.

SECCIONES DE OBRAS DE RECONSTRUCCIÓN DEL PUENTE DE LA CARRETERA FEDERAL EN EL CANTÓN DE COCHIMA SINALOA, S.L.

SECCIONES DE OBRAS DE RECONSTRUCCIÓN DEL PUENTE DE LA CARRETERA FEDERAL EN EL CANTÓN DE COCHIMA SINALOA, S.L.

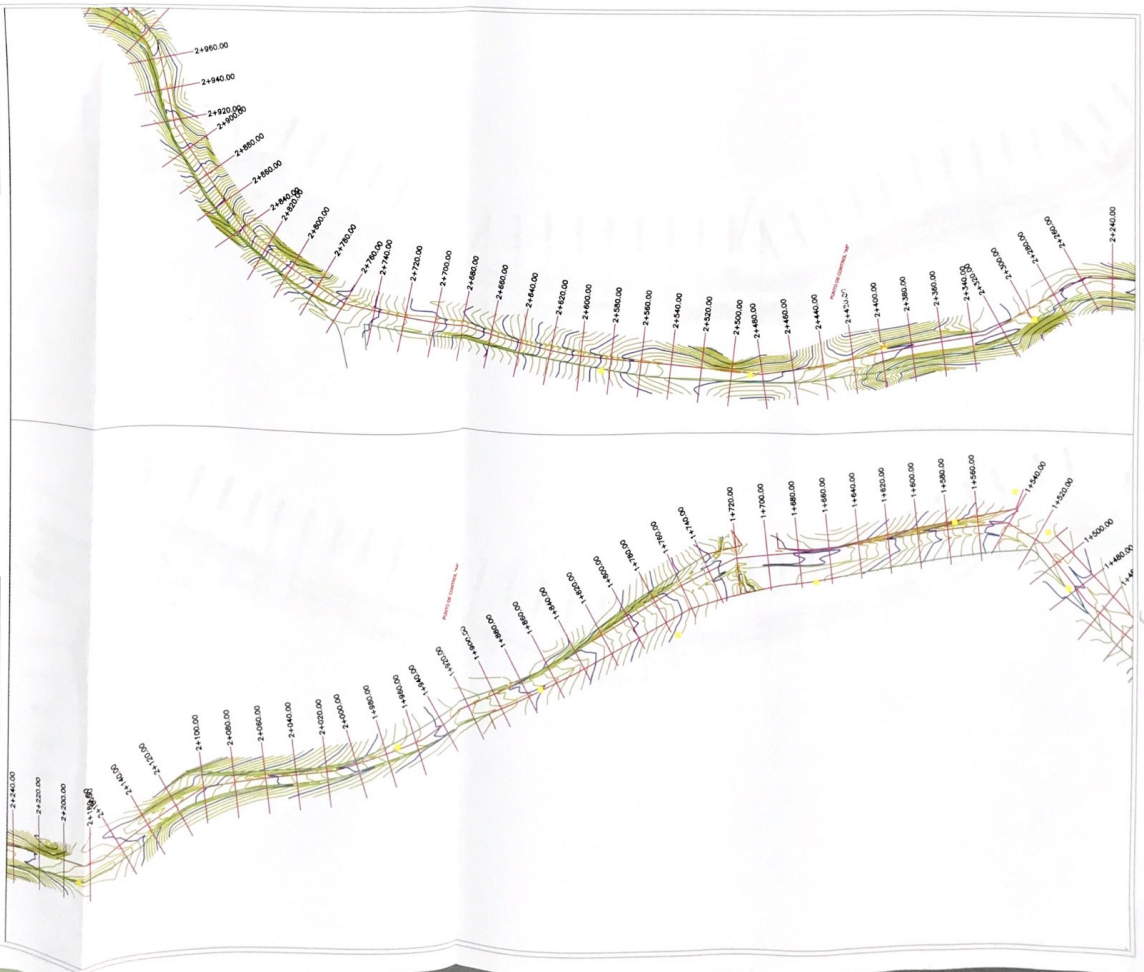

Gobierno del Estado de Sinaloa SECRETARÍA DE OBRAS PÚBLICAS	
PROYECTO	MEJORAMIENTO DE OBRAS PÚBLICAS
ESTADO	SINALOA, MEXICO
MUNICIPIO	MUNICIPIO DE COAHUILA DE ZARAGOZA
COMUNIDAD	COMUNIDAD DE POBLACIÓN DE SAN JUAN DE LOS RIOS
PROYECTO	MEJORAMIENTO DEL CAMINO RUSTICO QUE ENLACE LA COMUNIDAD DE SAN JUAN DE LOS RIOS CON LA COMUNIDAD DE SAN JUAN DE LOS RIOS
PROYECTO	MEJORAMIENTO DEL CAMINO RUSTICO QUE ENLACE LA COMUNIDAD DE SAN JUAN DE LOS RIOS CON LA COMUNIDAD DE SAN JUAN DE LOS RIOS
PROYECTO	MEJORAMIENTO DEL CAMINO RUSTICO QUE ENLACE LA COMUNIDAD DE SAN JUAN DE LOS RIOS CON LA COMUNIDAD DE SAN JUAN DE LOS RIOS
PROYECTO	MEJORAMIENTO DEL CAMINO RUSTICO QUE ENLACE LA COMUNIDAD DE SAN JUAN DE LOS RIOS CON LA COMUNIDAD DE SAN JUAN DE LOS RIOS
PROYECTO	MEJORAMIENTO DEL CAMINO RUSTICO QUE ENLACE LA COMUNIDAD DE SAN JUAN DE LOS RIOS CON LA COMUNIDAD DE SAN JUAN DE LOS RIOS
PROYECTO	MEJORAMIENTO DEL CAMINO RUSTICO QUE ENLACE LA COMUNIDAD DE SAN JUAN DE LOS RIOS CON LA COMUNIDAD DE SAN JUAN DE LOS RIOS

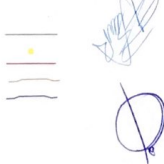

- EL SISTEMA DE COORDENADAS EMPLEADO ES EL UTM/ETRS, TERCERA EDICION.
 - LA UNIDAD DE MEDIDA ES EL METRO.
 - LAS ALTURAS ESTAN EN METROS SOBRE EL NIVEL DEL MAR.
 - LA ESCALA DEL DISEÑO ES 1:500.
 - EL DISEÑO ES UN DISEÑO PRELIMINAR.

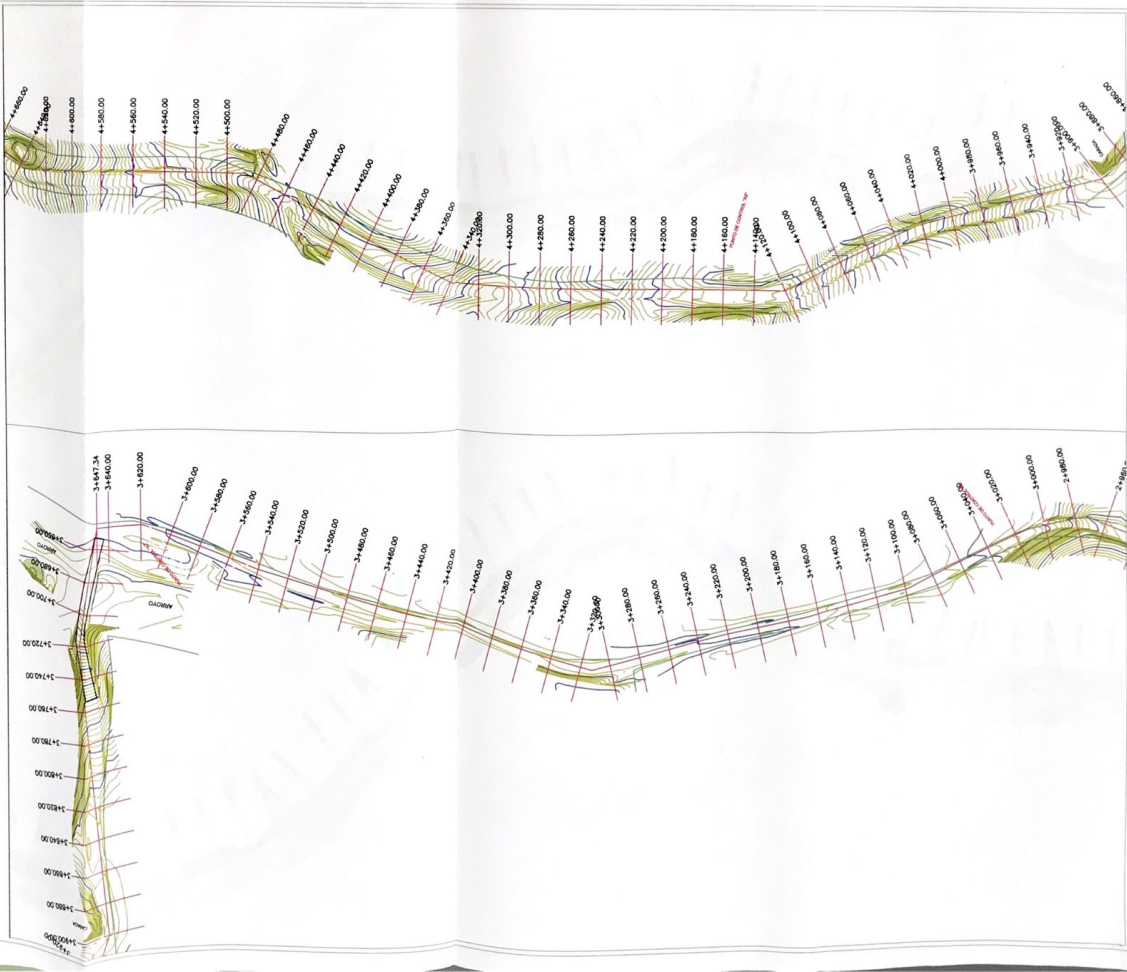

Gobierno del Estado de Sinaloa
 SECRETARÍA DE OBRAS PÚBLICAS

SECRETARÍA DE OBRAS PÚBLICAS
 DIRECCIÓN GENERAL DE OBRAS PÚBLICAS

SECRETARÍA DE OBRAS PÚBLICAS
 DIRECCIÓN GENERAL DE OBRAS PÚBLICAS

SECRETARÍA DE OBRAS PÚBLICAS
 DIRECCIÓN GENERAL DE OBRAS PÚBLICAS

SECRETARÍA DE OBRAS PÚBLICAS
 DIRECCIÓN GENERAL DE OBRAS PÚBLICAS

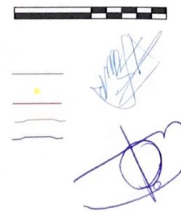

LA SECRETARÍA DE OBRAS PÚBLICAS DEL ESTADO DE SINALOA, INTERPRETA Y ELABORA ESTOS PLANOS DE ACUERDO A LAS NORMAS DE DISEÑO Y EJECUCIÓN DE OBRAS PÚBLICAS DEL ESTADO DE SINALOA, EN EL MARCO DE LA LEY DE OBRAS PÚBLICAS DEL ESTADO DE SINALOA, EN EL MARCO DE LA LEY DE OBRAS PÚBLICAS DEL ESTADO DE SINALOA, EN EL MARCO DE LA LEY DE OBRAS PÚBLICAS DEL ESTADO DE SINALOA.

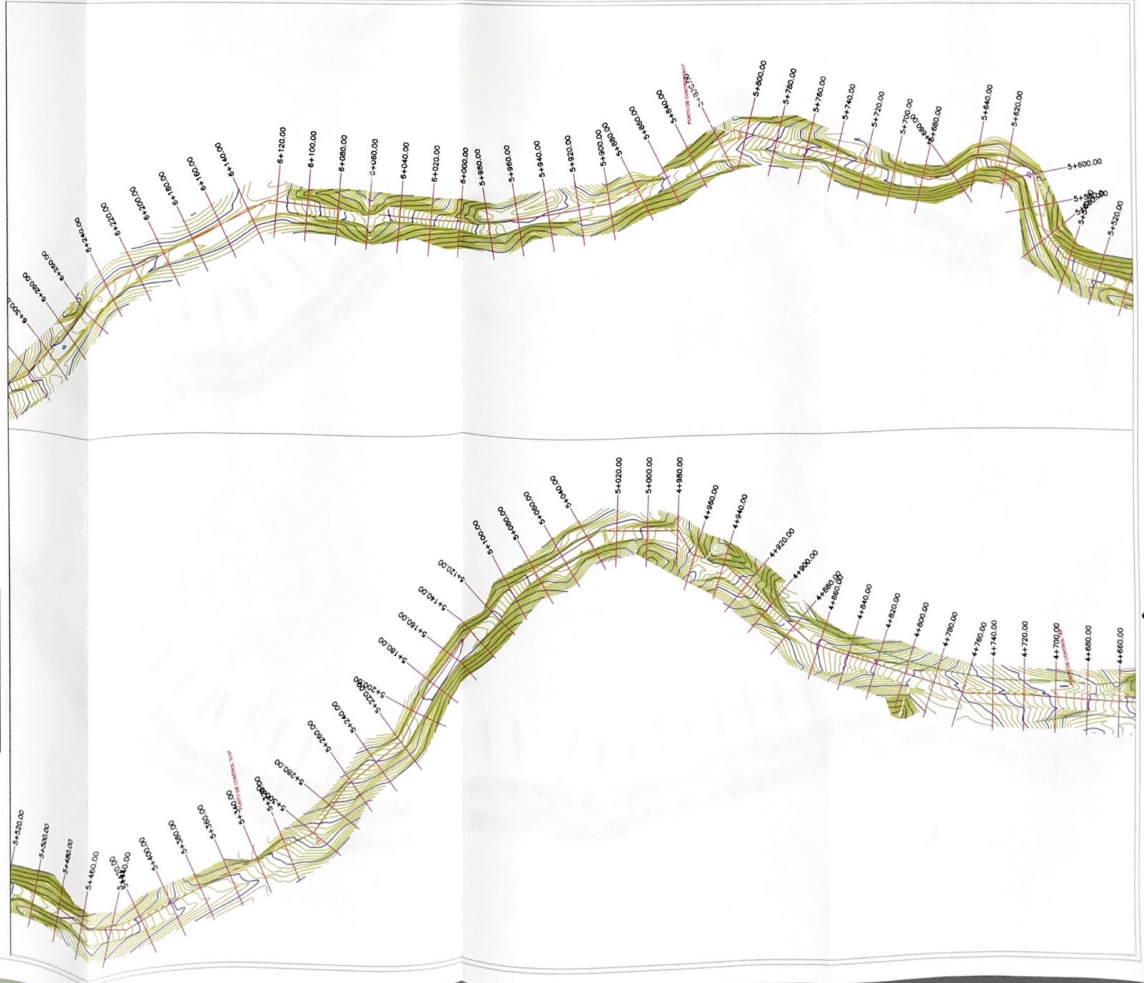

GOBIERNO DEL ESTADO DE SINALOA
 SECRETARÍA DE OBRAS PÚBLICAS Y VIVIENDA
 DIRECCIÓN GENERAL DE OBRAS PÚBLICAS
 DIRECCIÓN DE INGENIERÍA Y DISEÑO

PROYECTO: [Blank]
 LOCALIDAD: [Blank]
 MUNICIPIO: [Blank]
 ESTADO: SINALOA, MÉXICO
 CANTÓN: [Blank]
 SECTOR: [Blank]
 LÍNEA DE CARRILLO: [Blank]
 LÍNEA DE CARRILLO: [Blank]

INSTITUTO TECNOLÓGICO DE SINALOA
 ESCUELA DE INGENIERÍA CIVIL

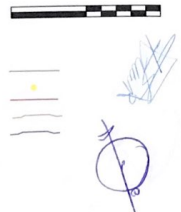

- El terreno de construcción pertenece al propietario.
- El nivel construido es el existente.
- Los datos de terreno son los de la zona.
- El nivel de construcción es el existente.
- El nivel de construcción es el existente.
- El nivel de construcción es el existente.

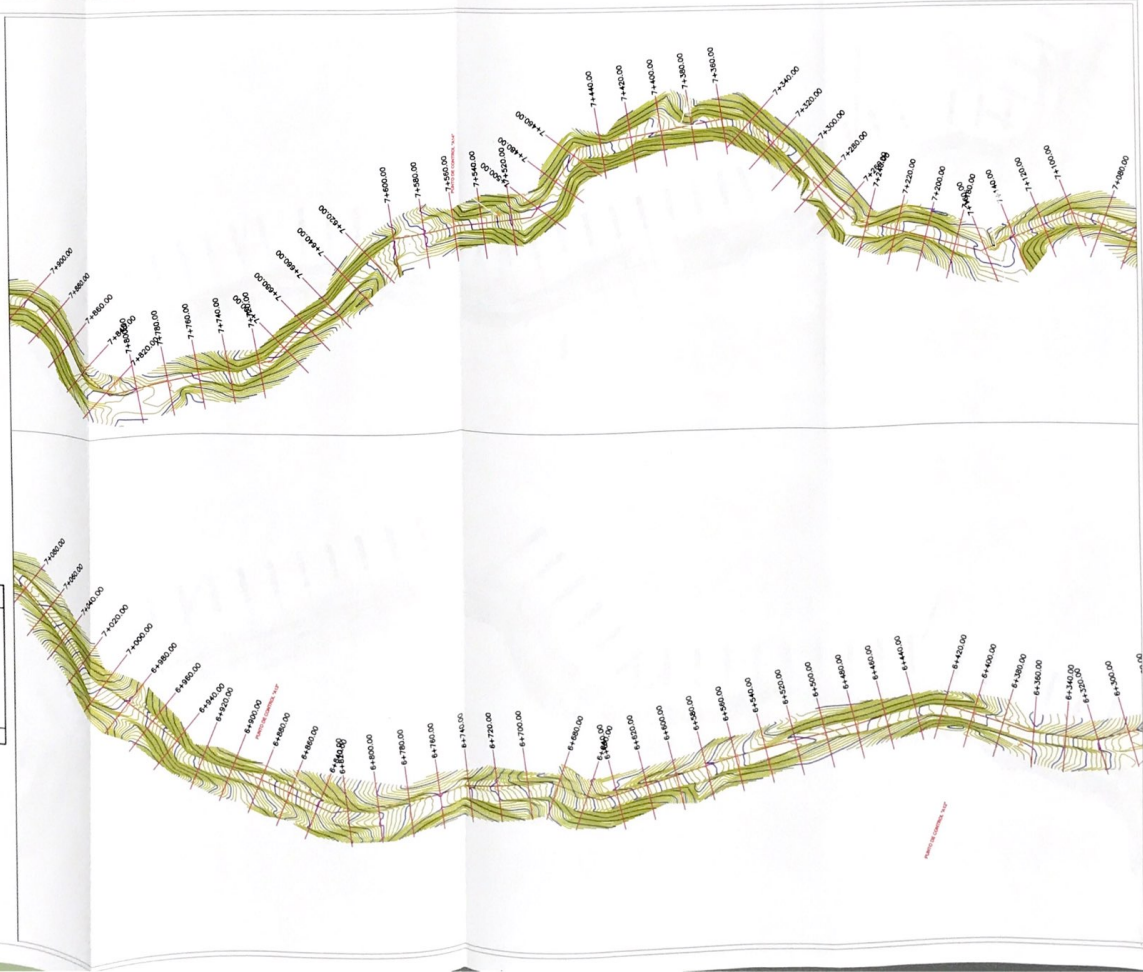



- LA SECCION DE CONSTRUCCION SE ENCUENTRA EN EL LADO SUR, TENDIENDO DE NOROCCIDENTE AL SURESTE.
- LAS OBRAS DE MEJORA SE REALIZARAN EN EL CAMINO DE 10 METROS DE ANCHURA Y 10 METROS DE ALTO.
- EL TERRENO DE CONSTRUCCION SE ENCUENTRA EN EL LADO SUR, TENDIENDO DE NOROCCIDENTE AL SURESTE.
- EL TERRENO DE CONSTRUCCION SE ENCUENTRA EN EL LADO SUR, TENDIENDO DE NOROCCIDENTE AL SURESTE.



Gobierno del Estado de Sinaloa
SECRETARÍA DE OBRAS PÚBLICAS

SECRETARÍA DE OBRAS PÚBLICAS
SECRETARÍA DE OBRAS PÚBLICAS
SECRETARÍA DE OBRAS PÚBLICAS
SECRETARÍA DE OBRAS PÚBLICAS
SECRETARÍA DE OBRAS PÚBLICAS
SECRETARÍA DE OBRAS PÚBLICAS

SECRETARÍA DE OBRAS PÚBLICAS
SECRETARÍA DE OBRAS PÚBLICAS
SECRETARÍA DE OBRAS PÚBLICAS
SECRETARÍA DE OBRAS PÚBLICAS
SECRETARÍA DE OBRAS PÚBLICAS
SECRETARÍA DE OBRAS PÚBLICAS

SECRETARÍA DE OBRAS PÚBLICAS
SECRETARÍA DE OBRAS PÚBLICAS
SECRETARÍA DE OBRAS PÚBLICAS
SECRETARÍA DE OBRAS PÚBLICAS
SECRETARÍA DE OBRAS PÚBLICAS
SECRETARÍA DE OBRAS PÚBLICAS

SECRETARÍA DE OBRAS PÚBLICAS
SECRETARÍA DE OBRAS PÚBLICAS
SECRETARÍA DE OBRAS PÚBLICAS
SECRETARÍA DE OBRAS PÚBLICAS
SECRETARÍA DE OBRAS PÚBLICAS
SECRETARÍA DE OBRAS PÚBLICAS



1:1

SECRETARÍA DE OBRAS PÚBLICAS
SECRETARÍA DE OBRAS PÚBLICAS
SECRETARÍA DE OBRAS PÚBLICAS
SECRETARÍA DE OBRAS PÚBLICAS
SECRETARÍA DE OBRAS PÚBLICAS
SECRETARÍA DE OBRAS PÚBLICAS

SECRETARÍA DE OBRAS PÚBLICAS
SECRETARÍA DE OBRAS PÚBLICAS
SECRETARÍA DE OBRAS PÚBLICAS
SECRETARÍA DE OBRAS PÚBLICAS
SECRETARÍA DE OBRAS PÚBLICAS
SECRETARÍA DE OBRAS PÚBLICAS

SECRETARÍA DE OBRAS PÚBLICAS
SECRETARÍA DE OBRAS PÚBLICAS
SECRETARÍA DE OBRAS PÚBLICAS
SECRETARÍA DE OBRAS PÚBLICAS
SECRETARÍA DE OBRAS PÚBLICAS
SECRETARÍA DE OBRAS PÚBLICAS

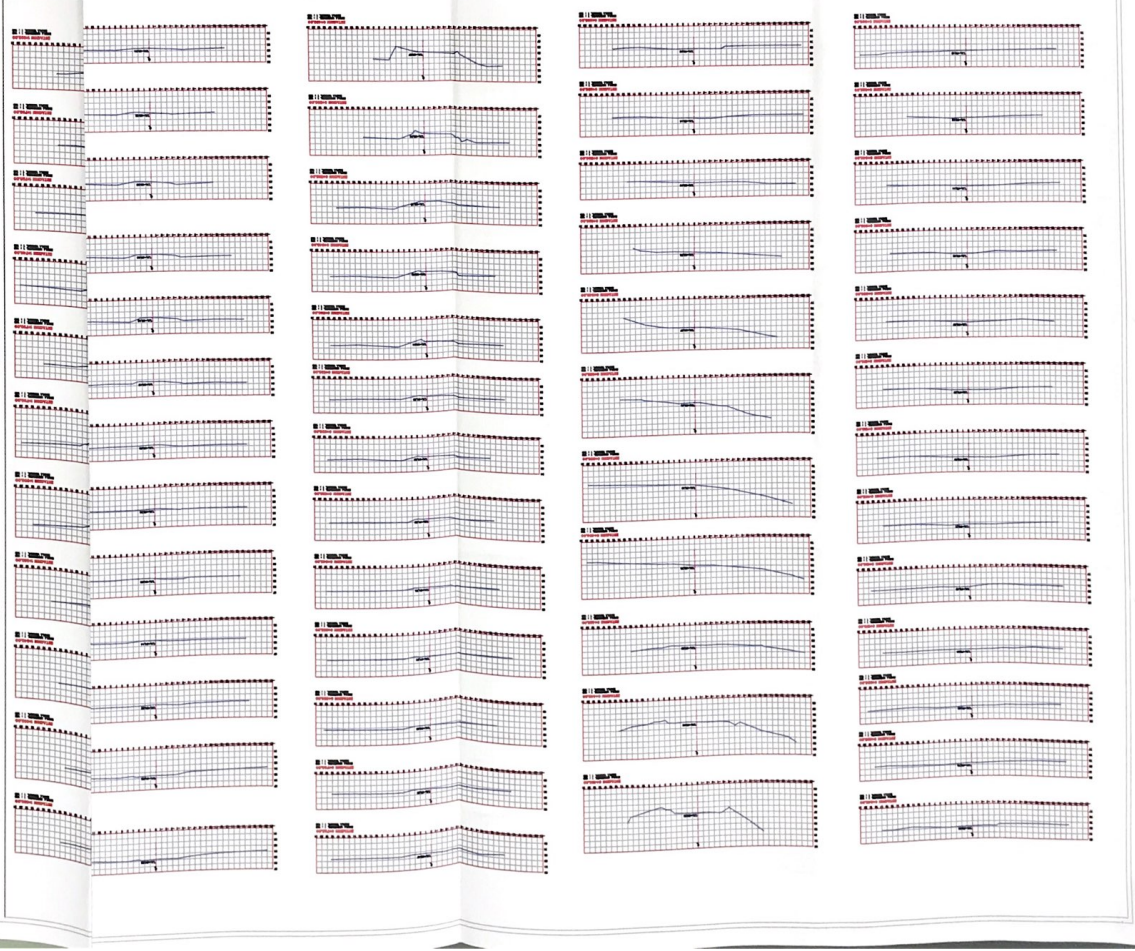

Gobierno del Estado de Sinaloa
 Secretaría de Obras Públicas
 DIRECCIÓN GENERAL DE OBRAS PÚBLICAS
 DEPARTAMENTO DE OBRAS DE CONSTRUCCIÓN
 DE OBRAS DE CONSTRUCCIÓN DE OBRAS DE CONSTRUCCIÓN
 DE OBRAS DE CONSTRUCCIÓN DE OBRAS DE CONSTRUCCIÓN



1. SE INFORMA QUE SE HA COMPLETADO LA OBRERA DE CONSTRUCCIÓN DEL SISTEMA DE DRENAJE PLUVIAL EN EL CANTÓN...
 2. SE INFORMA QUE SE HA COMPLETADO LA OBRERA DE CONSTRUCCIÓN DEL SISTEMA DE DRENAJE PLUVIAL EN EL CANTÓN...
 3. SE INFORMA QUE SE HA COMPLETADO LA OBRERA DE CONSTRUCCIÓN DEL SISTEMA DE DRENAJE PLUVIAL EN EL CANTÓN...

[Handwritten signature]

1. SE INFORMA QUE SE HA COMPLETADO LA OBRERA DE CONSTRUCCIÓN DEL SISTEMA DE DRENAJE PLUVIAL EN EL CANTÓN...
 2. SE INFORMA QUE SE HA COMPLETADO LA OBRERA DE CONSTRUCCIÓN DEL SISTEMA DE DRENAJE PLUVIAL EN EL CANTÓN...
 3. SE INFORMA QUE SE HA COMPLETADO LA OBRERA DE CONSTRUCCIÓN DEL SISTEMA DE DRENAJE PLUVIAL EN EL CANTÓN...

[Handwritten signature]

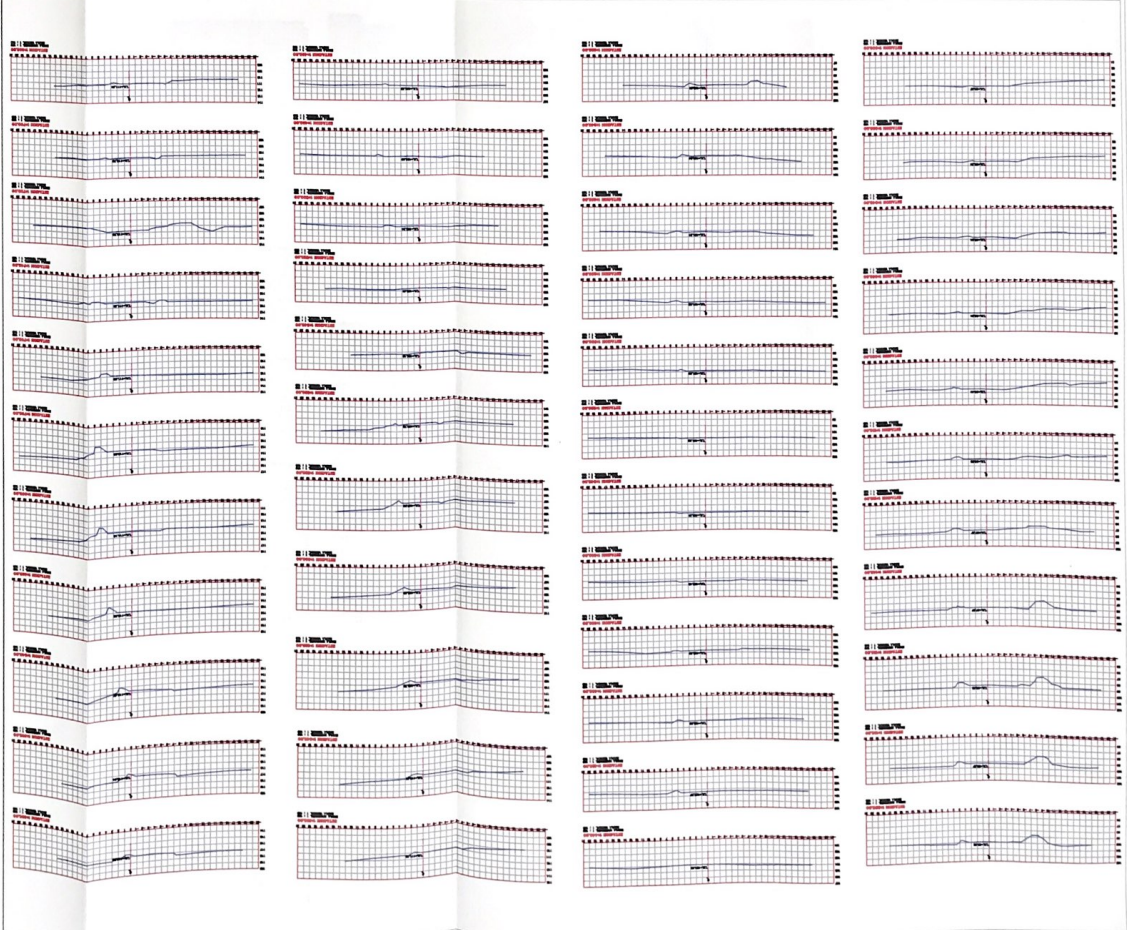

GOBIERNO DEL ESTADO DE SINALOA
 SECRETARÍA DE OBRAS PÚBLICAS
 DIRECCIÓN GENERAL DE OBRAS PÚBLICAS
 DEPARTAMENTO DE OBRAS DE RECONSTRUCCIÓN DE INFRAESTRUCTURA
 DE OBRAS DE RECONSTRUCCIÓN DE INFRAESTRUCTURA
 DE OBRAS DE RECONSTRUCCIÓN DE INFRAESTRUCTURA

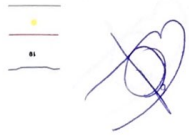

- LA RED DE CARRILES DE TRÁFICO SE DEBE DISEÑAR DE ACORDO A LA
 - LA RED DE CARRILES DE TRÁFICO SE DEBE DISEÑAR DE ACORDO A LA
 - LA RED DE CARRILES DE TRÁFICO SE DEBE DISEÑAR DE ACORDO A LA

C:\Programas\Autocad\Mapas\Mapa de Obras de Reconstrucción de Infraestructura

[Handwritten signature]

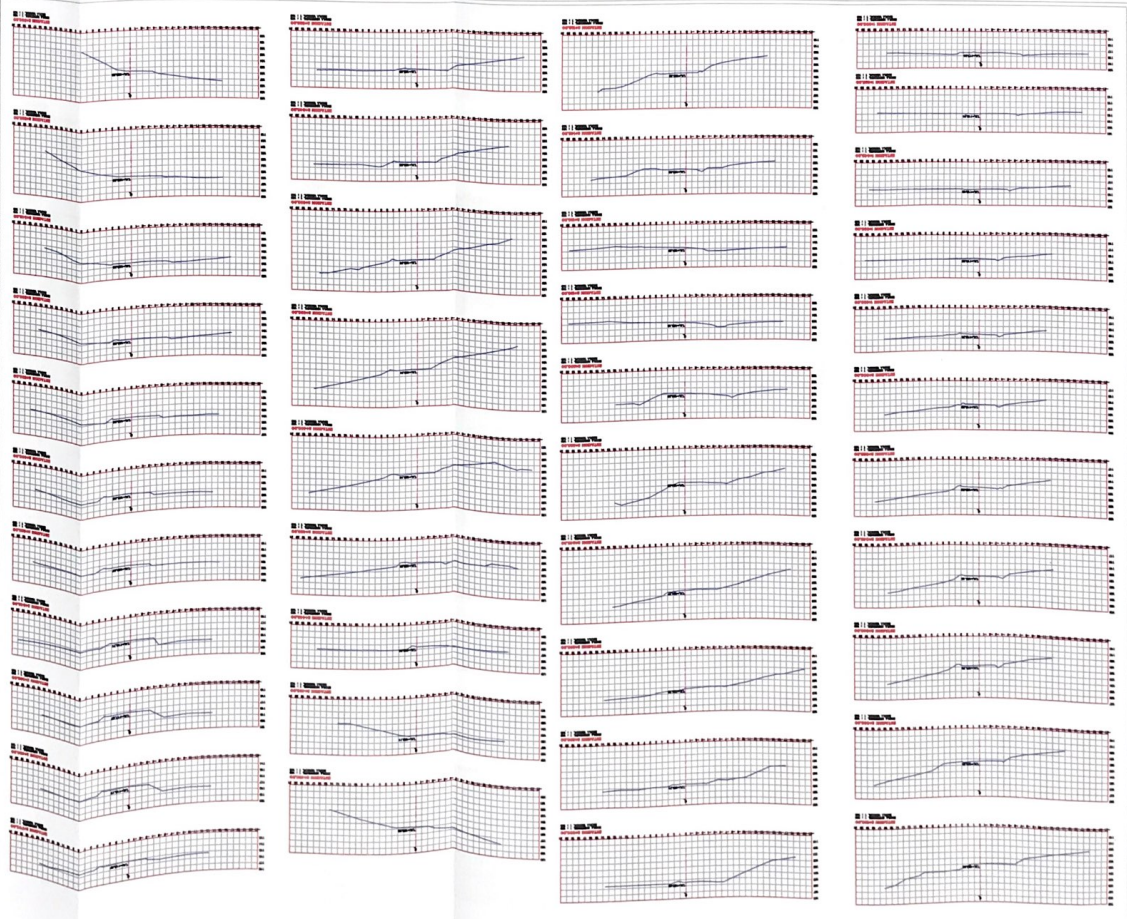

Gobierno del Estado de Sinaloa
 SECRETARÍA DE OBRAS PÚBLICAS
 DIRECCIÓN GENERAL DE OBRAS PÚBLICAS
 DEPARTAMENTO DE OBRAS DE CONSTRUCCIÓN DE CARRETERAS
 DE RECONSTRUCCIÓN DE LA CARRETERA FEDERAL DE SINALOA
 DEPARTAMENTO DE OBRAS DE CONSTRUCCIÓN DE CARRETERAS
 DE RECONSTRUCCIÓN DE LA CARRETERA FEDERAL DE SINALOA



1:1000

- LA SERVICIO DE CONSTRUCCIÓN DE OBRAS PÚBLICAS ES LA UNIDAD TECNOLÓGICA
 DE OBRAS DE CONSTRUCCIÓN DE CARRETERAS DE SINALOA.
 - LAS OBRAS DE CONSTRUCCIÓN DE CARRETERAS DE SINALOA SON DE CARÁCTER
 DE INTERÉS PÚBLICO Y DE CARÁCTER SOCIAL.
 - LA SERVICIO DE CONSTRUCCIÓN DE OBRAS PÚBLICAS ES LA UNIDAD TECNOLÓGICA
 DE OBRAS DE CONSTRUCCIÓN DE CARRETERAS DE SINALOA.

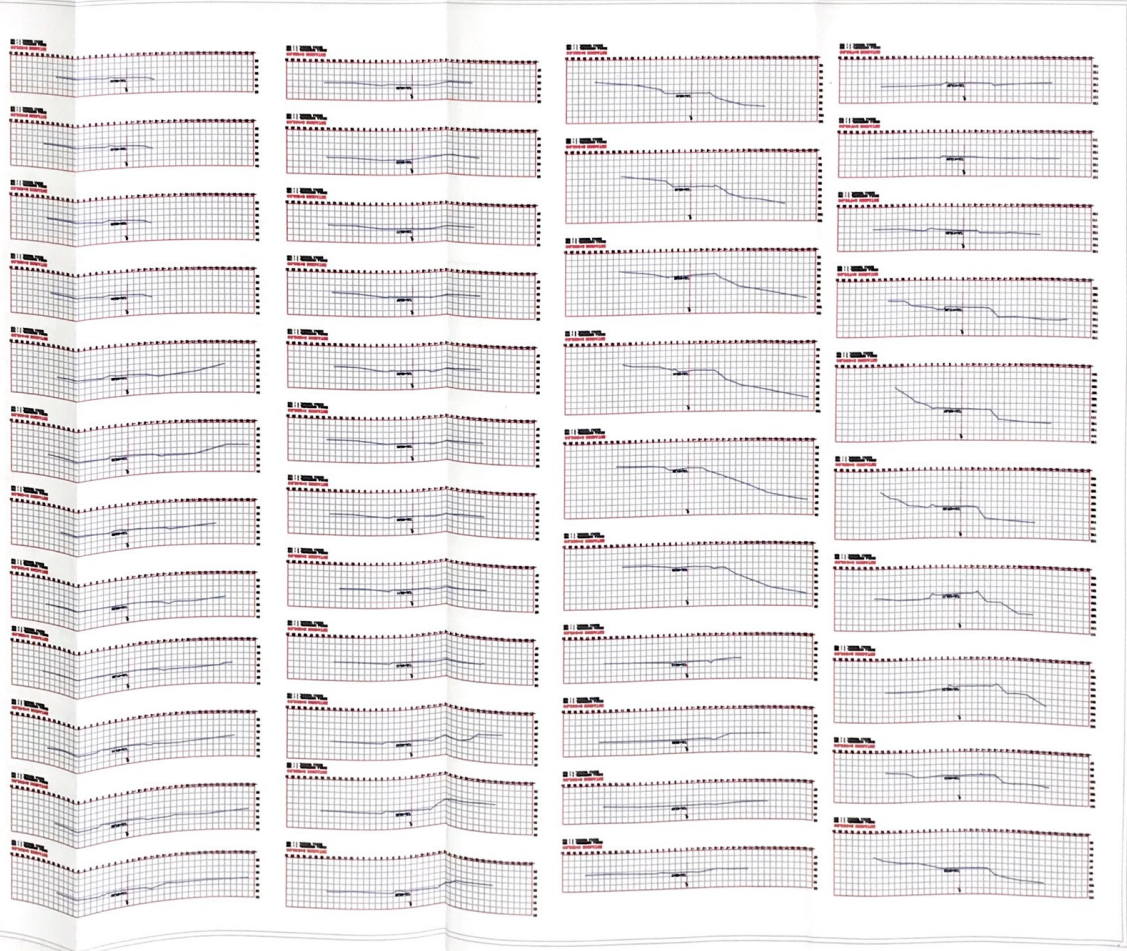



Handwritten signature

- El presente es un documento original.
- El presente es un documento original.
- El presente es un documento original.
- El presente es un documento original.

Administración General del Estado de Sinaloa

Handwritten signature

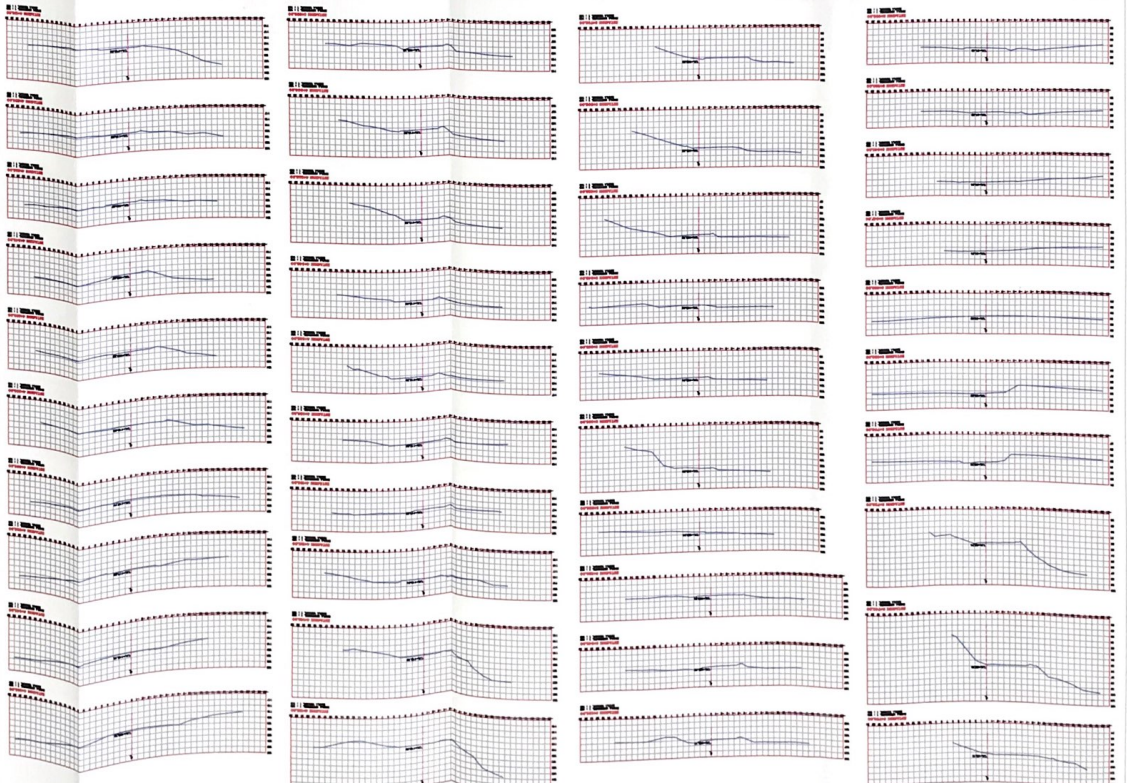

Gobierno del Estado de Sinaloa
 Secretaría de Obras Públicas

PROYECTO:
 CANTON:
 MUNICIPIO:
 DESCRIPCIÓN:
 FECHA:
 ESCALA:
 HOJA: DE



- LA RED DE DRENAJE EXISTENTE ES LA SIGUIENTE:
- LA RED DE DRENAJE A CONSTRUIR ES LA SIGUIENTE:
- LAS CERCAS Y ALBERQUES SON DE TIPO TRADICIONAL.
- LA RED DE ALBERQUES ES LA SIGUIENTE:
- LA RED DE ALBERQUES A CONSTRUIR ES LA SIGUIENTE:

OBSERVACIONES:

[Handwritten signature]

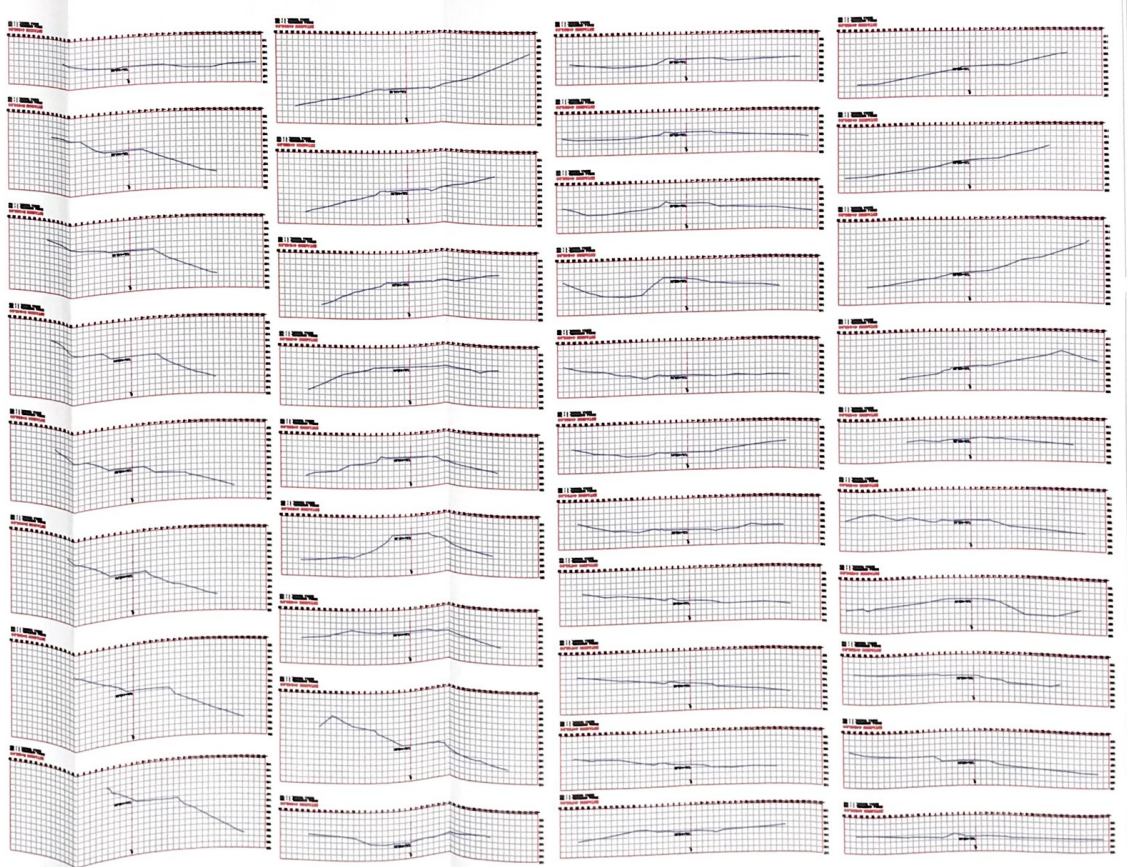

GOBIERNO DEL ESTADO DE SINALOA
 COMISIÓN DE OBRAS PÚBLICAS
 SECRETARÍA DE OBRAS PÚBLICAS
 DEPARTAMENTO DE OBRAS PÚBLICAS
 DEPARTAMENTO DE OBRAS PÚBLICAS
 DEPARTAMENTO DE OBRAS PÚBLICAS

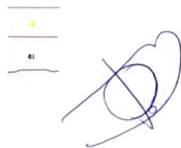

- EL SEÑALAMIENTO DE LAS OBRAS DE CONSTRUCCIÓN DEBEN SER EN EL LUGAR DONDE SE ENCUENTRE EL SEÑALAMIENTO DE LAS OBRAS DE CONSTRUCCIÓN.
 - EL SEÑALAMIENTO DE LAS OBRAS DE CONSTRUCCIÓN DEBEN SER EN EL LUGAR DONDE SE ENCUENTRE EL SEÑALAMIENTO DE LAS OBRAS DE CONSTRUCCIÓN.
 - EL SEÑALAMIENTO DE LAS OBRAS DE CONSTRUCCIÓN DEBEN SER EN EL LUGAR DONDE SE ENCUENTRE EL SEÑALAMIENTO DE LAS OBRAS DE CONSTRUCCIÓN.

Espacio reservado para el sello o firma de la autoridad competente.

[Handwritten signature and initials in blue ink]

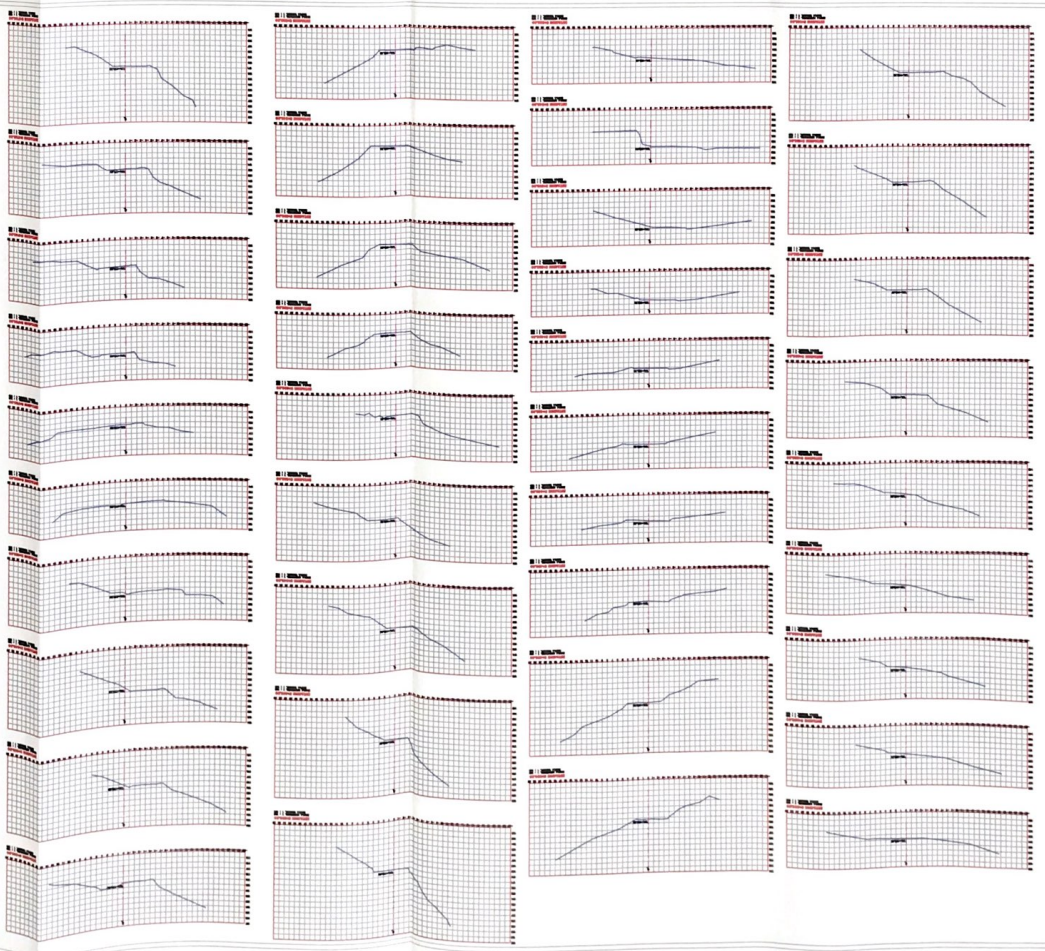

Gobierno del Estado de Sinaloa
 SECRETARÍA DE ECONOMÍA
 DIRECCIÓN GENERAL DE REGISTRO Y VALORES
 DIRECCIÓN DE REGISTRO DE PROPIEDADES
 DIRECCIÓN DE REGISTRO DE EMPRESAS
 DIRECCIÓN DE REGISTRO DE VEHÍCULOS
 DIRECCIÓN DE REGISTRO DE EMPRESAS
 DIRECCIÓN DE REGISTRO DE VEHÍCULOS
 DIRECCIÓN DE REGISTRO DE EMPRESAS
 DIRECCIÓN DE REGISTRO DE VEHÍCULOS

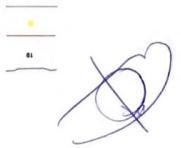

- EL REGISTRO DE EMPRESAS SE REALIZA EN EL REGISTRO DE EMPRESAS
 - EL REGISTRO DE VEHÍCULOS SE REALIZA EN EL REGISTRO DE VEHÍCULOS
 - EL REGISTRO DE PROPIEDADES SE REALIZA EN EL REGISTRO DE PROPIEDADES
 - EL REGISTRO DE EMPRESAS SE REALIZA EN EL REGISTRO DE EMPRESAS
 - EL REGISTRO DE VEHÍCULOS SE REALIZA EN EL REGISTRO DE VEHÍCULOS
 - EL REGISTRO DE PROPIEDADES SE REALIZA EN EL REGISTRO DE PROPIEDADES

CAMBIO DE REGISTRO DE PROPIEDADES

[Handwritten signature and stamp]

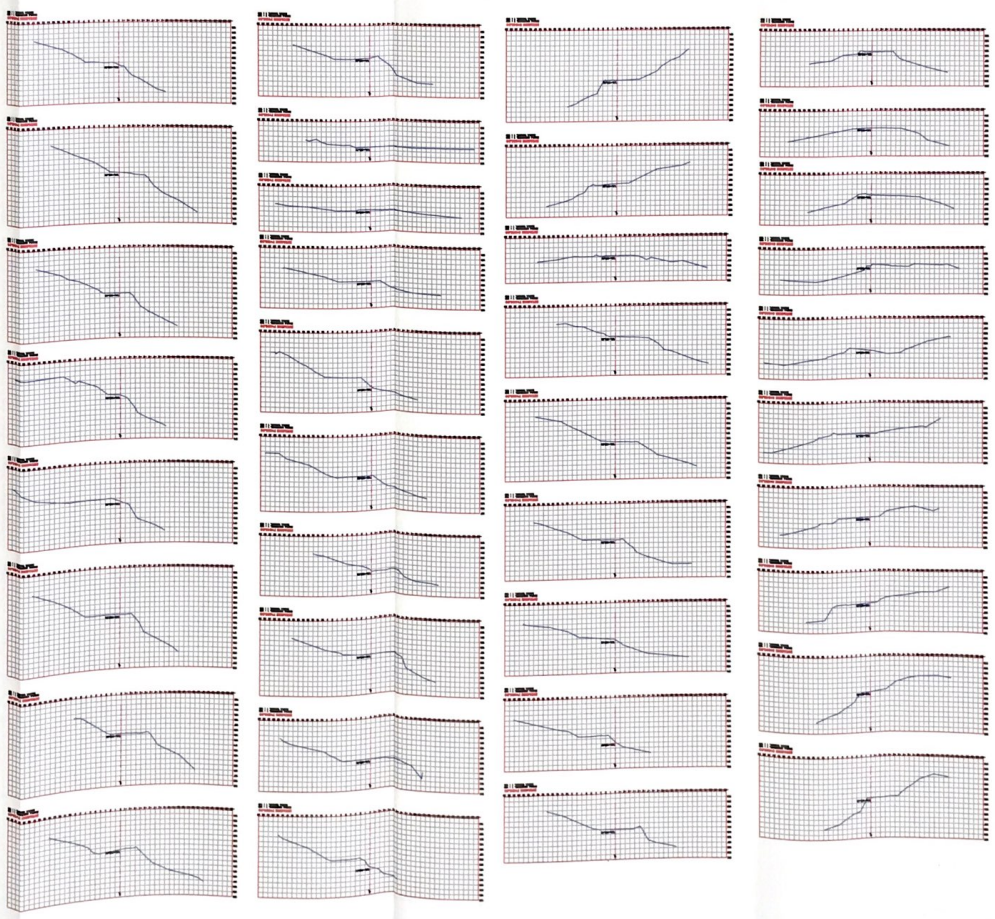

Logo of the Government of Sinaloa and the Secretariat of Civil Works. Includes fields for project name, location, and date.



Handwritten signature in blue ink.

- LA SECRETARIA DE GOBIERNO OPERA EN EL MARCO DEL INGRESO
- DE LOS RECURSOS DE LOS MUNICIPIOS
- LA SECRETARIA DE GOBIERNO OPERA EN EL MARCO DEL INGRESO
- DE LOS RECURSOS DE LOS MUNICIPIOS
- LA SECRETARIA DE GOBIERNO OPERA EN EL MARCO DEL INGRESO
- DE LOS RECURSOS DE LOS MUNICIPIOS

Empty rectangular box for stamp or signature.

Handwritten signature in blue ink.

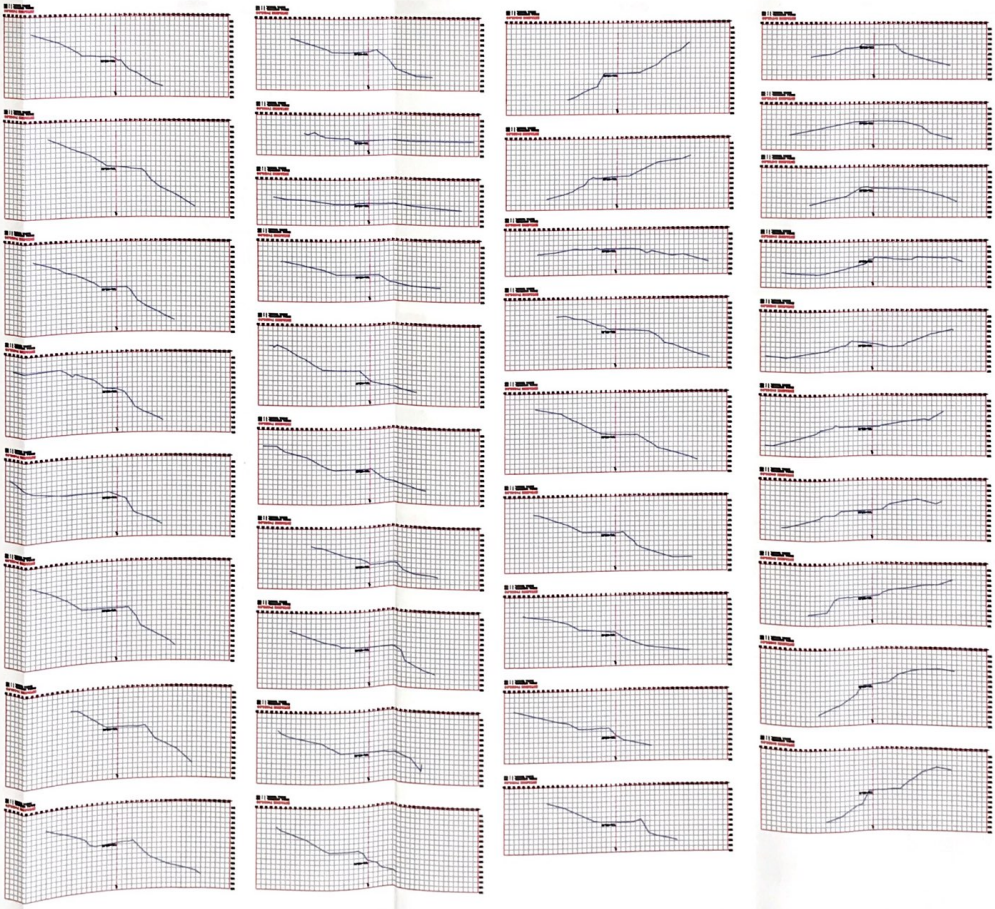

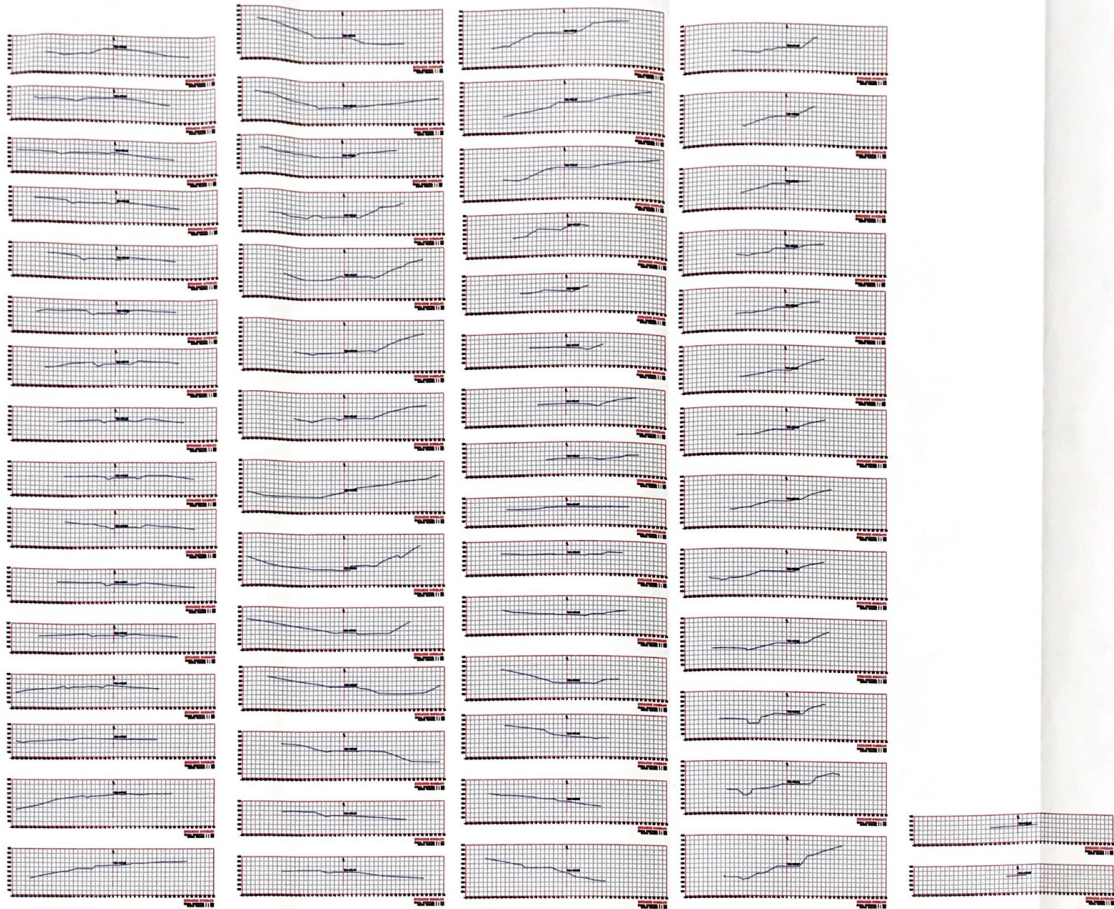

[Handwritten signature]



- EL SISTEMA DE COORDENADAS EMPLEADO ES EL UNIVERSAL TRANSVERSAS DE MEXICO (U.T.M.-900-84).
- EL NORTE CONSIDERADO ES EL VERDADERO.
- LAS COTAS Y DIMENSIONES ESTAN EN METROS.
- LA FECHA DEL LEVANTAMIENTO SE REALIZO EN EL MES DE FEBRERO DE 2010 CON EQUIPO GPS REC.

[Handwritten signature]



DEL CONSTRUCCIONERA	
CALLE DE LA LIBERTAD MEXICO, D.F.	
SECCIONES DEL CAMINO RUSTICO QUE COMUNICA EL PUEBLO DE SAN JUAN DE JACOBO, MUNICIPIO DE CONCORDIA SINALOA, MEX.	
ESTADO:	SINALOA, MEXICO
MUNICIPIO:	CONCORDIA
LOCALIDAD:	MEXICALCAN
 Gobierno del Estado de Sinaloa Secretaría de Obras Públicas	
CLIENTE:	
DISEÑO Y DIBUJO:	