

LOSA INTEGRAL

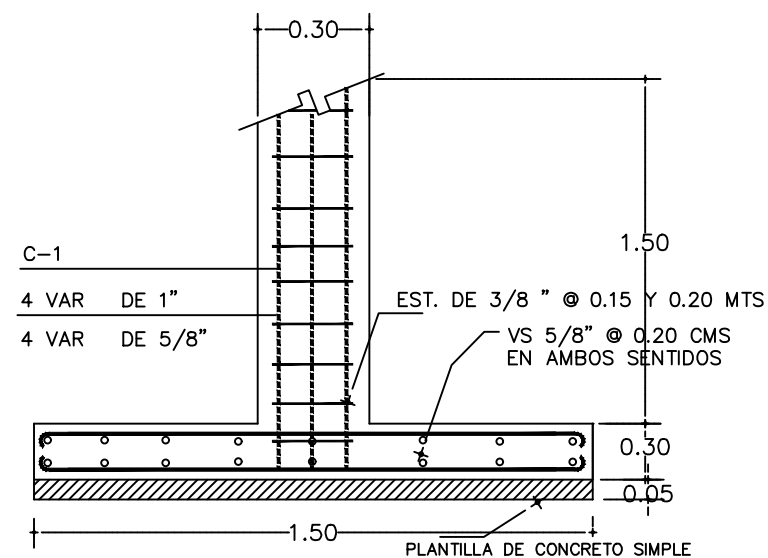

ZAPATA AISLADA Z-A1

zapata aislada central 1.50X1.50
con 0.20 cm. de espesor
armada con varilla de
5/8" @ 0.20 cm en ambos sentidos
ZAPATA AISLADA CENTRAL
(PLANTA)

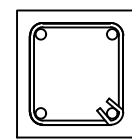

CASTILLO K-R
PARA MURO
BAJO VENTANA
(14X15)
4#3
E#2 @ 0.20MTS
K-R

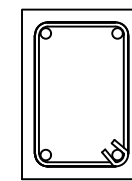

CASTILLO K-1
(14X20)
4#3
E#2 @ 0.20MTS
K-1

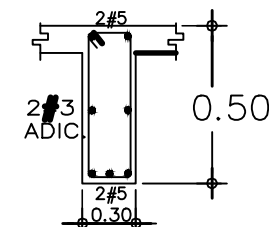
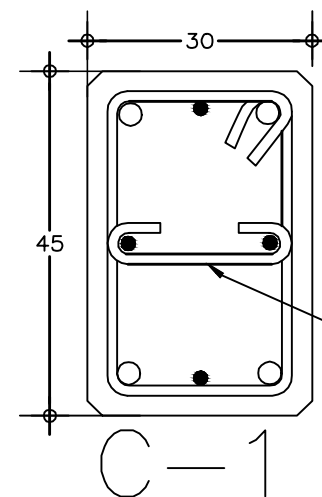

TRABE T-1

INSTALACION ELECTRICA

- ABANICO
- SALIDA DE CIELO
- ARBOTANTE
- APAGADOR SENCILLO
- CONTACTO 110V
- ACOMETIDA
- TELEVISION
- TELEFONO
- CENTRO DE CARGA
- PREPARACION P/CONT. 220V
- APAGADOR ESCALERA
- CONTACTO DOBLE POALIZADO 127V
- MEDIDOR CFE 5T-100 AMP.
- INTERRUPTOR TERMOMAGNETICO 2P-50A

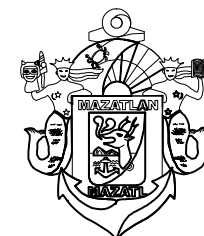

MUNICIPIO DE MAZATLÁN
CALLE ANGEL FLORES S/N COLONIA CENTRO MAZATLÁN, SIN.

MAZATLÁN

PRESIDENTE MUNICIPAL

LIC. EDGAR AUGUSTO GONZÁLEZ ZATARAIN

DIRECTOR DE OBRAS PUBLICAS

ING. RIGOBERTO ARAMBURO BOJORQUEZ

SUBDIRECTOR DE OBRAS PUBLICAS

ING. MARTIN GALLARDO NORIEGA

JEFE DEL DEPTO. DE PROYECTO Y TOPOGRAFIA:

ING. JUAN CARLOS GALARZA BARRON

INTEGRANTES DEL DEPARTAMENTO DE PROYECTOS:

ARQ. JESUS IVAN MORENO JIMENEZ

ARQ. ANA GABRIELA OSUNA RENDON

ARQ. MARTIN LOAIZA NORIEGA

PROYECTO:

CONSTRUCCION DE MODULO DE 3 AULAS
ESC. SECUNDARIA NUEVA CREACION
FRACC. SANTA TERESA

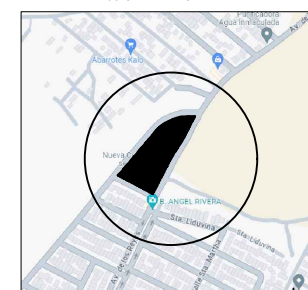

LOCALIZACION

NORTE

ESCALA:

S/E

FECHA:

OCTUBRE DEL 2023

DISEÑO - DIBUJO:

ARQ. JESUS IVAN MORENO JIMENEZ

LAMINA No.

10

CLAVE

OBRAS PUBLICAS