

SINALOA
GOBIERNO DEL ESTADO

GOBIERNO DEL ESTADO DE SINALOA
SECRETARIA DE OBRAS PUBLICAS
ACTA SOBRE ACUERDOS DE LA REUNION DE ACLARACIONES DE CONTRATISTAS
ANEXO II-A

En la localidad de **CULIACÁN** Municipio de **CULIACÁN** Estado de Sinaloa, siendo las **09:00 HRS**
horas de día **25** del mes **ABRIL** del 2017

Se reunieron el Representante de la Secretaria de Obras Publicas, y los Representantes de las Compañías Constructoras que
están participando en la Convocatoria del Concurso de Licitación Pública Federal N° **LO-925004998-E13-2017**

OBRA

Drenaje Pluvial Rosales, en los Fraccionamientos: Cuauhtémoc, Zaky B. Muez, Islas Residencial, Dolores Castro, Mayra H. Pamplona, German Arroyo, Toledo Ceballos e Infonavit Bachomo, ubicados en la Ciudad de Los Mochis, Municipio de Ahome, Estado de Sinaloa

Quienes firman al alcance manifiestamos que hemos expuesto todas las dudas que puedan repercutir en la elaboracion del presupuesto con el cual se elaboraran los trabajos y signamos la presente como señal de que aceptamos los acuerdos en esta reunion alcanzados.

Nº	COMPANIA	REPRESENTANTE	FIRMA
01	MK URBANIZACIONES S.A. DE C.V.	Jair Pacheco Serrano	
02	HIZA CONSTRUCTORES SA DE CV	Oscar Eberu Higueras	
03	Inmobiliaria y Acondadora Gues S.A. de C.V.	Ing. Nelson Velasco	
04			
05			
06			
07			
08			
09			
10			
11			
12			
13			
14			
15			
16			
17			
18			
19			
20			

Se anexa por separado todas las especificaciones complementarias que se acuerden con respecto a este concurso
REPRESENTANTE DE LA S.O.P.

Arq. Carlos Ornelas Hicks
Director de Estudios y Proyectos

Ing. Fco. Roberto Soto Osuna
Jefe de Dpto de Vialidades



SINALOA
GOBIERNO DEL ESTADO

GOBIERNO DEL ESTADO DE SINALOA
SECRETARIA DE OBRAS PUBLICAS
JUNTA ACLARATORIA
ACTA DE RESPUESTAS

CONCURSO DE LICITACIÓN PÚBLICA FEDERAL No.

LO-925004998-E13-2017

RESPUESTAS A LAS EMPRESAS:

- 1.- Los dos cruces se requieren, se ubican en diferentes kilometrajes. La longitud del encamizado sera de 6 Mts y se debera considerar en cada uno de los cruces 2 juntas Gibault de acuerdo al diámetro de la tubería de proyecto.
- 2.- Los primeros conceptos con la numeración del 50, 51, 52, 53, 54, 55 y 56 quedan de la misma manera, los siguientes que se repiten se le adicionara la letra "A" a cada uno de ellos, quedando de la siguiente manera, 50A, 51A, 52A, 53A, 54A, 55A Y 56A.
- 3.- el concepto 75 es encofrado de tubería de 45 cms de diametro. El concepto 76 debe ser encofrado de tubería de 60 cms de diametro con sección de 1.019 x 1.019 m
- 4.- De acuerdo al catalogo las claves de la partida 1.2.5: Demolición y reposición de banquetas seran las siguientes: 104A para el corte de banqueta, 104B para la ruptura, 104C para el retiro de material.
- 5.- Los conceptos son diferentes y quedaran de la siguiente manera: 478, 479, 480, 480A y 480B, en el orden que se ubican en el catalogo
- 6.- soldadura 6018 y 1 (un) cm de espesor y anclajes de 15 cms
- 7.- Los cruces se aclaran que seran de 6.00 mts de longitud el encaminado y deberan incluirse dos Juntas Gibault de acuerdo al diametro de la tubería de pvc
- 8.- Que sean por partidas y al ganador se le pedira sea por concepto.

Nota_01: Se anexa copia del resumen donde aparece el nombre de la obra:

Nota_02: se debera respetar el formato del catalogo de conceptos, proporcionado por la Secretaria de Obras Públicas del Gobierno del Estado de Sinaloa

Nota_03:

(En el documento correspondiente debera de anexar comprobación de la maquinaria y / o Equipo que es de su propiedad o en su caso si es arrendada y anexar carta compromiso de arrendamiento)

(En el documento correspondiente deberá anexar cotización de los materiales mas representativos de la Propuesta)

Nota_04: Debera de anexarse al final del Catalogo el Siguinete Concepto:

Clave: 88003, Descripción: ROTULO DE INICIO DE OBRA DE LAMINA CON VINIL DE 2.50 X 1.50 MTS, COMO SE INDICA EN PLANO, INCLUYE: MATERIAL Y MANO DE OBRA, (Se Anexa Croquis) Cantidad 1.00 PZA

LUGAR Y FECHA

CULIACÁN, SINALOA

A

25

ABRIL

2017

Arq. Carlos Ornelas Hicks
Director de Estudios y Proyectos

P.D.
Ing. Fco. Roberto Soto Osuna
Jefe de Dpto de Validadés

GUES

INMOBILIARIA Y ARRENDADORA

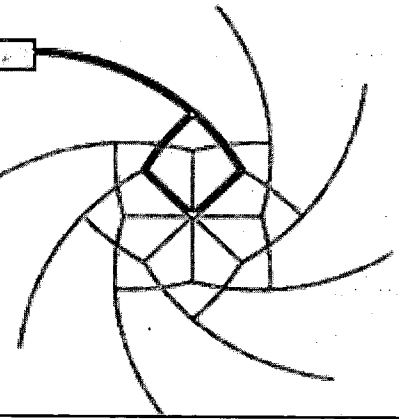

GOBIERNO DEL ESTADO DE SINALOA SECRETARIA DE OBRAS PÚBLICAS	LICITACIÓN No: LO-925004998-E13-2017 OBRA : Drenaje Pluvial Rosales, en los Fraccionamientos: Cuauhtémoc, Zaky B. Muez, Islas Residencial, Dolores Castro, Mayra H. Pamplona, German Arroyo, Toledo Ceballos e Infonavit Bachomo, ubicados en la Ciudad de Los Mochis, Municipio de Ahome, Estado de Sinaloa.	DOCUMENTO DA-2
RAZÓN SOCIAL DEL LICITANTE: INMOBILIARIA Y ARRENDADORA GUES S.A. DE C.V.	FECHA: 25-ABRIL-2017 INICIO: 16-MAYO-2017; TERMINO: 31-DICIEMBRE-2017 PLAZO: 230 DIAS	HOJA: 1 DE: 1

MANIFESTACIÓN ESCRITA DE INTERES DE PARTICIPACION INDICANDO LOS DATOS Y REQUISITOS LEGALES

CULIACAN SIN. A 03 DE MAYO 2017

C. OSBALDO LOPEZ ANGULO
SECRETARIO DE OBRAS PÚBLICAS.
DEL ESTADO DE SINALOA

Me refiero la Licitación Pública Federal No **LO-925004998-E13-2017** DE FECHA: **03 DE MAYO 2017**
RELATIVA A LOS TRABAJOS:

Drenaje Pluvial Rosales, en los Fraccionamientos: Cuauhtémoc, Zaky B. Muez, Islas Residencial, Dolores Castro, Mayra H. Pamplona, German Arroyo, Toledo Ceballos e Infonavit Bachomo, ubicados en la Ciudad de Los Mochis, Municipio de Ahome, Estado de Sinaloa.

Sobre el particular como representante legal de INMOBILIARIA Y ARRENDADORA GUES S.A. DE C.V., manifiesto a usted, bajo protesta de decir verdad lo siguiente:

Mi interés de participar en el procedimiento de licitación de dicha obra e indico los datos y requisitos siguientes:

RFC	IAG071231-JA6
NOMBRE:	INMOBILIARIA Y ARRENDADORA GUES S.A. DE C.V.
DOMICILIO:	CALLE NORIAS # 1739 PTE, COL. ALAMOS CONTRY, LOS MOCHIS SIN.
ACTA CONSTITUTIVA	12502 VOL. 32 XXXII, FOLIO MERCANTIL No. 23364*3 DE FECHA 5 DE ENERO 2008
DE FECHA:	31 DE DICIEMBRE 2007
NOTARIO:	SALVADOR CHAO CERECER, NO. 38 EN LA CD DE LOS MOCHIS
REPRESENTANTE LEGAL:	RAMON ERNESTO GUTIERREZ ESPERO

RELACION DE PREGUNTAS:

1. CONCEPTO No. 46 Y 47. ES LO MISMO?
2. DE LOS CONCEPTOS No. 50 AL 54 SE DUPLICAN LAS CLAVES, ASI QUEDARAN?
3. CONCEPTO No. 76 DICE 45" Ø NO SERA EL DE 60 CMT. Ø?
4. SE SOLICITAN LAS CLAVES FALTANTES DE LOS CONCEPTOS ENTRE EL 104 Y 105 YA QUE NO LAS TRAE
5. CONCEPTO No. 478 SE REPITE 3 VECES Y 479 DOS VECES COMO QUEDARAN?
6. SE SOLICITA EN LOS CONCEPTOS DE LAS REJILLAS EL TIPO DE SOLDADURA, ESPESOR, RECUBRIMIENTO Y ANLAJE
7. SE SOLICITAN PLANOS CONSTRUCTIVOS DE LOS 7 CRUCES DE TUBERIAS QUE SERAN ENCAMISADAS CON TUBO DE ACERO A-36
8. PARA HAGILIZAR LA REVISION CUANTITATIVA EN LA PRESENTACION DE LAS PROPUESTAS SE SOLICITA ELABORAR EL PROGRAMA GRAZ DE LOS TRABAJOS POR PARTIDAS Y EL GANADOR PREVIO A LA FIRMA DEL CONTRATO LO ENTREGUE POR CONCEPTOS

ATTE:

ING. RAMON ERNESTO GUTIERREZ ESPERO
REPRESENTANTE LEGAL



SINALOA
GOBIERNO DEL ESTADO

SECRETARÍA DE OBRAS PUBLICAS
DIRECCION DE ESTUDIOS Y PROYECTOS
DEPARTAMENTO DE COSTOS UNITARIOS

D-06

OBRA: DRENAJE PLUVIAL ROSALES EN LOS FRACC. CUAUTHEMOC, ZAKY B. MUEZ, ISALAS RESIDENCIAL, DOLORES CASTRO, UBICADOS EN LA CIUDAD DE LOS MOCHIS, MUNICIPIO DE AHOME, ESTADO DE SINALOA

RESUMEN

I.- DRENAJE PLUVIAL ROSALES

1.1- CONSTRUCCIÓN DE LÍNEA

1.1.1.- DUCTOS DE CONCRETO ARMADO

1.1.1.1.- PRELIMINARES

1.1.1.2.- CONSTRUCCIÓN DE DUCTOS

1.1.1.3.- SUMINISTRO E INSTALACIÓN DE TUBERÍA PARA ALCANTARILLADO

1.1.1.4.- REPOSICIÓN DE DESCARGAS DOMICILIARIAS

1.1.1.5.- CONSTRUCCIÓN DE POZOS DE VISITA COMUNES

1.1.1.6.- CORTE Y REPOSICIÓN DE PAVIMENTO

1.1.1.7.- RUPTURA Y REPOSICIÓN DE GUARNICIÓN

1.1.8.- CRUCE DE TUBERÍAS

1.1.2.- TUBERÍA DE PVC

1.1.2.1.- PRELIMINARES

1.1.2.2.- SUMINISTRO E INSTALACIÓN DE TUBERÍAS

1.1.2.3.- COLECTOR RÍO DE LAS CAÑAS

1.1.2.4.- CORTE Y REPOSICIÓN DE PAVIMENTO

1.1.3.- TUBERÍA CON ENCOFRADO

1.1.3.1.- PRELIMINARES

1.1.3.2.- CONSTRUCCIÓN DE ENCOFRADO

1.1.3.3.- CORTE Y REPOSICIÓN DE PAVIMENTO

1.2.- ALCANTARILLADO SANITARIO

1.2.1.- PRELIMINARES

1.2.2.- SUMINISTRO E INSTALACIÓN DE TUBERÍA PARA ALCANTARILLADO SANITARIO

1.2.3.- REPOSICIÓN DE DESCARGAS DOMICILIARIAS

1.2.4.- CONSTRUCCIÓN DE POZOS DE VISITA COMUNES

1.2.5.- DEMOLICIÓN Y REPOSICIÓN DE BANQUETAS

1.3.- CONSTRUCCIÓN DE REJILLAS

1.3.1.- REJILLA #1

1.3.1.1.- PRELIMINARES

1.3.1.2.- CORTE Y REPOSICIÓN DE PAVIMENTO (REJILLA #1)

1.3.2.- REJILLA 3

1.3.2.1.- PRELIMINARES

1.3.2.2.- CORTE Y REPOSICIÓN DE PAVIMENTO (REJILLA 3)

1.3.2.3.- INTERCONEXIÓN DE REJILLA 3 CON CAJA 4

1.3.2.3.1.- PRELIMINARES

1.3.2.3.2.- SUMINISTRO E INSTALACIÓN DE TUBERÍA

1.3.2.3.3.- CORTE Y REPOSICIÓN DE PAVIMENTO

LUGAR Y FECHA

NOMBRE CIA. REPRESENTANTE LEGAL Y FIRMA



SINALOA
ES TAREA DE TODOS

MÉXICO

ESTADOS UNIDOS MEXICANOS

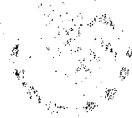

CONAGUA



**REHABILITACIÓN DE LA PLANTA DE
TRATAMIENTO DE AGUAS RESIDUALES.
COMUNIDAD DEL LIMON DE LOS RAMOS.
CULIACÁN, SINALOA.**

**Inversión \$ 493 mil 610 pesos.
Agua tratada: 3.5 lts./seg.**



SEDESHU



JAPAC

Este programa es público, ajeno a cualquier partido político.
queda prohibido el uso para fines distintos a los establecidos en el programa.

GOBIERNO DEL ESTADO DE SINALOA
 JUNTA MUNICIPAL DE AGUA POTABLE Y ALCANTARILLADO DE
 ANGOSTURA

ANUNCIO DE OBRA
 ESPECIFICACIONES

1.80



Programa de Agua Potable en Zonas Urbanas

Construcción del sistema de alcantarillado sanitario y saneamiento o agua potable

Inversion

Descripción breve de la obra

0.90

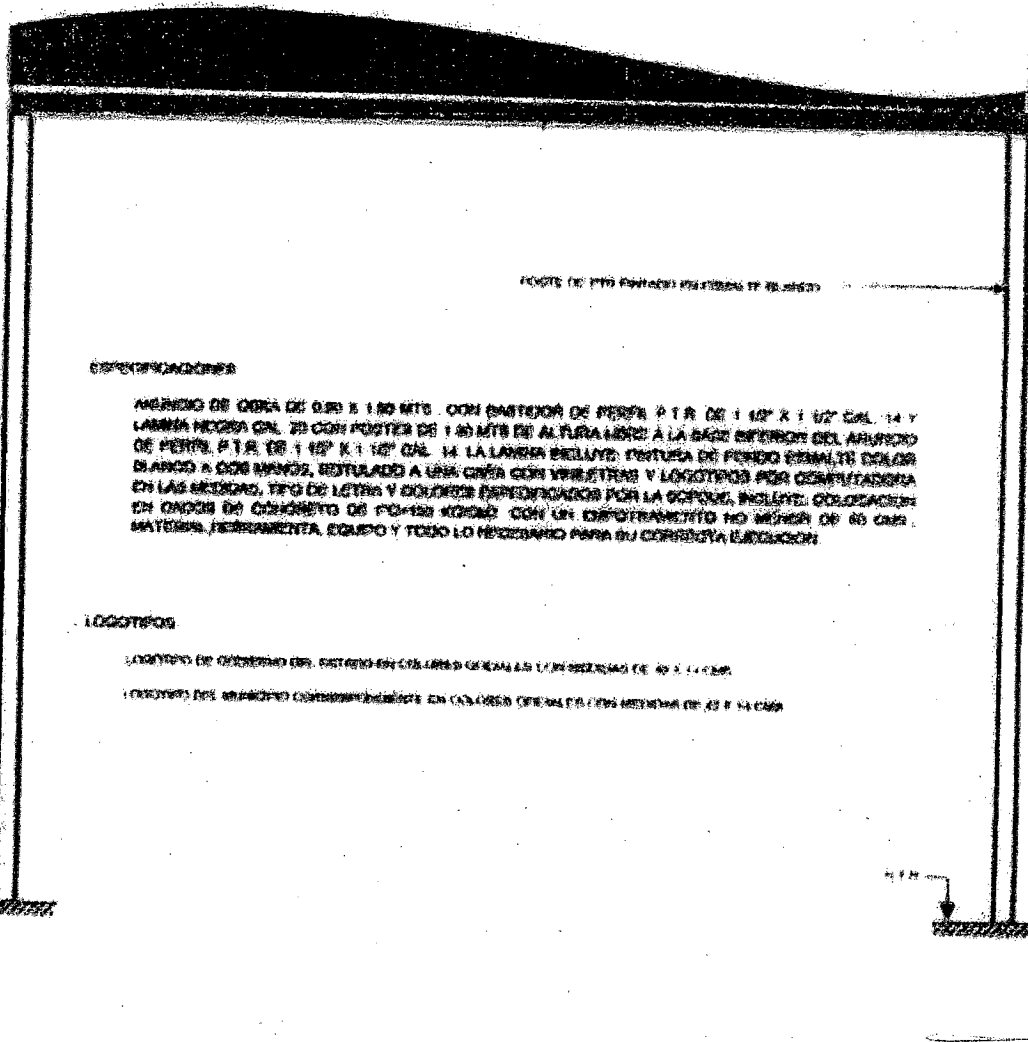

FOOTE DE PTO. FONTEO. (MATERIA PRIMA)

ESPECIFICACIONES

MARCO DE OBRA DE 0.90 X 1.80 MTS. CON BASTIDOR DE PERRO P.T.R. DE 1 1/2" X 1 1/2" CAL. 14 Y LAMINA NICKEL GAL. 20 CON POSTES DE 1.80 MTS DE ALTURA HASTA LA BASE SUPERIOR DEL ARBOLADO DE PERRO P.T.R. DE 1 1/2" X 1 1/2" CAL. 14. LA LAMINA DEBE LLEVAR ENTUSA DE FONDO EN BLANCO OBLONGO DE 200 MM X 100 MM, REJALADO A UNA CIMA CON VIRETAS Y LOGOTIPOS POR CONSULTORIA EN LAS SECCIONES. TIPO DE LETRA Y DISEÑO ESTANDARIZADO POR LA OGP, INCLUYE COLOCACION EN CANTOS DE CONCRETO DE 10-120 KG/M3 CON UN ESPESOR MINIMO DE 60 CM. MATERIA, HERRAMIENTA, EQUIPO Y TODO LO NECESARIO PARA SU CORRECTA EJECUCION.

LOGOTIPOS

LOGOTIPO DE GOBIERNO DEL ESTADO EN COLORES GENERALES (VERIFICACION DE 40 X 14 CM)

LOGOTIPO DEL MUNICIPIO CORRESPONDIENTE EN COLORES GENERALES (VERIFICACION DE 22 X 14 CM)

1.30

0.30