



SINALOA
SECRETARÍA DE
OBRAS PÚBLICAS

Gobierno del Estado de Sinaloa
SECRETARÍA DE OBRAS PÚBLICAS
ACTA DE CONSTANCIA DE VISITA AL LUGAR DE LA(S) OBRAS
ANEXO I-A

304/17

En la localidad de CULIACAN ROSALES Municipio de CULIACAN Estado de Sinaloa,
Siendo las 10:00 horas del día 24 del mes NOVIEMBRE del 2017
Se reunieron el Representante de la Secretaría de Obras Públicas, y los Representantes de las compañías constructoras que están participando en el concurso N° SOP-C-LP-CONST-304-2017
N° de paquete 26-2017, referente a la siguiente obra:

CONSTRUCCION DE CANCHA DE FUTBOL AMERICANO CON SUPERFICIE DE PASTO SINTETICO, EN BLVD. PASEO DEL LAUREL Y PASEO DEL SAUCE, UBICADO EN EL FRACC. URBIVILLA DEL CEDRO, EN ESTA CIUDAD DE CULIACAN ROSALES, MUNICIPIO DE CULIACAN, ESTADO DE SINALOA.

Manifiestamos los que firman al calce, haber visitado y examinado el lugar en el que se afectarán los trabajos motivo del concurso, de manera que considerarán en sus propuestas todas las peculiaridades que inciden en los Precios Unitarios.

N°	COMPANIA	REPRESENTANTE	FIRMA
01	LARROAÑO Y LÓPEZ CONSTRUCTORES	Ing. ALFONSO LARROAÑO I.	
02	COMERCIALIZADORA S.C. SA DE CV	ING. MANUEL DE JESUS SANCHEZ JARAMA	
03	Estrella OP SA de CV	Ing. Hector Rodolfo Ibarra Beltrán	
04			
05			
06			
07			
08			
09			
10			
11			
12			
13			
14			
15			
16			
17			
18			
19			
20			

Se anexará por separado todas las especificaciones complementarias que se acuerden con respecto a este concurso.

ING. ABEL ARIANO BELTRÁN
Representante de la S.O.P.

24/11/2017



SINALOA
GOBIERNO DEL ESTADO

GOBIERNO DEL ESTADO DE SINALOA
SECRETARIA DE OBRAS PUBLICAS
ACTA SOBRE ACUERDOS DE LA PRIMERA REUNION
DE ACLARACIONES DE CONTRATISTAS
ANEXO II-A

304/17

En la localidad de **CULIACÁN** Municipio de **CULIACÁN** Estado de Sinaloa, siendo las **10:00 HRS**
horas de día **27** del mes **NOVIEMBRE** del 2017

Se reunieron el Representante de la Secretaria de Obras Publicas, y los Representantes de las Compañías Constructoras que están participando en la Convocatoria del Concurso de Licitación Pública Estatal N° **SOP-C-LP-CONST-304-2017**

OBRA

CONSTRUCCIÓN DE CANCHA DE FUTBOL AMERICANO CON SUPERFICIE DE PASTO SINTÉTICO, EN BLVD. PASEO DEL LAUREL Y PASEO DEL SAUCE, EN EL FRACC. URBIVILLA DEL CEDRO, EN ESTA CIUDAD DE CULIACÁN ROSALES, MUNICIPIO DE CULIACÁN, ESTADO DE SINALOA

Quienes firman al alcance manifiestamos que hemos expuesto todas las dudas que puedan repercutir en la elaboracion del presupuesto con el cual se elaboraran los trabajos y signamos la presente como señal de que aceptamos los acuerdos en esta reunion alcanzados.

Nº	COMPANIA	REPRESENTANTE	FIRMA
01	S.T.P.C.	Mr. Ignacio Guillén Maza	
02	Larrendo y López Constructores	Fernando Ace Larrendo	
03	Jesus David Aras Pardo	Jesus David Aras Lopez	
04	Proseo Construcciones SA de CV	Hector Alonso Torres Galicia	Estayancy Benitez
05	DISEÑO E INGENIERIA EN AVANCE SA DE CV	Armando Antonio Becharán Maculanez	
06	Arq. CONSTRUCCIONES MIM, S. de CV	Arq. Jesus Carlos Barrera	
07	Estrella OP SA de CV	Hector Rodolfo Barrera Pabon	
08			
09			
10			
11			
12			
13			
14			
15			
16			
17			
18			
19			
20			

Se anexa por separado todas las especificaciones complementarias que se acuerden con respecto a este concurso
Arq. Carlos Ornelas Hicks
Director de Estudios y Proyectos

REPRESENTANTE DE LA S.O.P.

P.A. RUBEN VALADEZ
Arq. Eleviel Zamora Arellano
Director de Infraestructura y Estudios de Factibilidad



SINALOA
GOBIERNO DEL ESTADO

GOBIERNO DEL ESTADO DE SINALOA
SECRETARIA DE OBRAS PUBLICAS
JUNTA ACLARATORIA

CONCURSO DE LICITACIÓN PÚBLICA ESTATAL No.

SOP-C-LP-CONST-304-2017

SE ACEPTAN LAS DUDAS Y PREGUNTAS DE LAS EMPRESAS
LARRONDO Y LOPEZ CONSTRUCTORES, SA DE CV. Y
PROSECO CONSTRUCCIONES, SA DE CV. LAS CUALES SERAN
RESPONDIDAS A LA BUENEDAD.

[Handwritten signatures and scribbles]

(Obras de la Misma Naturaleza o Similares, Son aquellas de la Misma Especialidad, Mismos Alcances, Montos Similares a los que presentan), No incluir Obras que no cumplan con estas especificaciones

(Anexar en el Documento PT-03 debiera de anexar comprobación de que la maquinaria y equipo son de su propiedad o en su caso si es arrendada debiera anexar carta compromiso de arrendamiento donde enlistara la que se va utilizar en la propuesta)

(Anexar en el Documento PE-04 deberá anexar Cotizaciones de los Materiales que Intervienen en la Propuesta))

(Todas las pruebas de Calidad en las Compactaciones, Concretos, Asfaltos y Aceros, deberán ser analizadas en los precios unitarios)

(Las Hojas Membretadas, Cotizaciones, Arrendamientos, Bancos, deberan de contener, Nombre y Telefono del Responsable)

LUGAR Y FECHA ~~CULIACÁN~~ ^C ~~CULIACÁN~~ SINALOA A 27 NOVIEMBRE del 2017

Arq. Carlos Ornelas Hicks
Director de Estudios y Proyectos

PA. RUBEN VALADEZ
Arq. Eleviel Zamora Arellano
Director de Infraestructura y Estudios de Factibilidad



SINALOA
GOBIERNO DEL ESTADO

GOBIERNO DEL ESTADO DE SINALOA
SECRETARIA DE OBRAS PUBLICAS
JUNTA ACLARATORIA
ACTA DE RESPUESTAS

CONCURSO DE LICITACIÓN PÚBLICA ESTATAL No.

SOP-C-LP-CONST-304-2017

RESPUESTAS A LAS EMPRESAS

LARRONDO Y LOPEZ CONSTRUCTORES, S.A. DE C.V.

- 1.- Se Anexa Plano Digital en CD
- 2.- Se Anexa Croquis en Formato Digital en CD
- 3.- No se incluíra el uso de la CAL

EMPRESA:

PROCECO CONSTRUCCIONES, S.A. DE C.V.

- 1.- PODRAS UTILIZAR CUALQUIERA QUE ELIGAS, APEGANDOSE A LA LEY DEL IMSS
- 2.- DEBERAN APEGARSE A LO QUE SOLICITA LA LEY DE OBRAS PUBLICAS PARA LA REALIZACION DEL CALCULO
- 3.- SI

SE ANEXA CD

(Obras de la Misma Naturaleza o Similares, Son aquellas de la Misma Especialidad, Mismos Alcances, Montos Similares a los que presentan), No incluir Obras que no cumplan con estas especificaciones

(Anexar en el Documento PT-03 debiera de anexar comprobación de que la maquinaria y equipo son de su propiedad o en su caso si es arrendada debiera anexar carta compromiso de arrendamiento donde enlistara la que se va utilizar en la propuesta)

(Anexar en el Documento PE-04 deberá anexar Cotizaciones de los Materiales que Intervienen en la Propuesta))

(Todas las pruebas de Calidad en las Compactaciones, Concretos, Asfaltos y Aceros, deberán ser analizadas en los precios unitarios)

(Las Hojas Membretadas, Cotizaciones, Arrendamientos, Bancos, deberan de contener, Nombre y Telefono del Responsable)

LUGAR Y FECHA CUILIACÁN, SINALOA A 27 NOVIEMBRE 2017

Arq. Carlos Ornelas Hicks
Director de Estudios y Proyectos

P.A. Ruby Valadez
Arq. Elevel Zamora Arellano
Director de Infraestructura y Estudios de Factibilidad



Culiacán, Sinaloa, al 27 de noviembre del 2017

Lic. Osbaldo López Ángulo
Secretario de Obras Públicas
Gobierno del Estado de Sinaloa
P r e s e n t e

ESCRITO PRIMERA JUNTA DE ACLARACIONES

Nombre de EL LICITANTE. - LARRONDO Y LOPEZ CONSTRUCTORES S.A. DE C.V.

Datos generales de la persona moral:

- RFC: LLC-080715-8W4.
- Domicilio: Calle Catedráticos 190, col. Tierra Blanca, Culiacán Sinaloa.
- Objeto social: Planeación, promoción, construcción, remodelación, reparación y comercialización de todo tipo de obras de ingeniería civil, arquitectura e inmuebles en general.
- Numero de escritura: 10,394.
- Fecha de las escrituras: 15 de julio del 2008.
- Notario público: Lic. Francisco Xavier García Félix (Notario público No. 120 de Sinaloa).

Datos generales del representante legal:

- Nombre: Ing. Alfonso Larrondo Lomas.
- Domicilio: Calle Catedráticos 190, col. Tierra Blanca, Culiacán Sinaloa.

Escrito mediante el cual expreso a LA CONVOCANTE mi interés en participar en la licitación No. **SOP-C-LP-CONST-304-2017** relativa a "construcción de cancha de futbol americano con superficie de pasto sintético, en blvd. Paseo del Laurel y Paseo del Sauce, en el fracc. Urbivilla del Cedro, en esta ciudad de Culiacán Rosales, municipio de Culiacán, estado de Sinaloa".

Preguntas:

1. ¿Se otorgarán planos del proyecto de la licitación?
2. En el concepto "PORTERIA DE FUTBOL AMERICANO DE 12.19 MTS DE ALTO X 5.638 MTS DE ANCHO A BASE DE TUBO CEDULA 30 DE 4", INCLUYE COLCHONETA EN POSTE", ¿Cómo va anclada la portería?
3. En el concepto "MEZCLADO, TENDIDO Y COMPACTACION DE LA CONSTRUCCION DE BASES Y SUB-BASES FORMADA CON MATERIAL SELECCIONADO EN CORTES Y/O TERRAPLENES EXISTENTES PARA 100%, INCL. SUMINISTRO DE CAL HOMOGENIZADO.", ¿En qué proporción se agrega cal por metro cúbico de material?

Atentamente,

Ing. Alfonso Larrondo Lomas
Director General



INSTITUTO FEDERAL ELECTORAL
REGISTRO FEDERAL DE ELECTORES
CREDENCIAL PARA VOTAR

NOMBRE
LARRONDO
LOMAS
ALFONSO

EDAD 49
 SEXO H

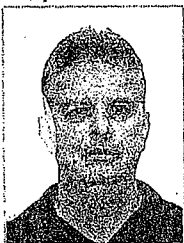

DOMICILIO
C CATEDRATICOS 190 OTE
COL TIERRA BLANCA 80030
CULIACAN, SIN.

FOLIO 0000080468372 AÑO DE REGISTRO 1983 03

CLAVE DE ELECTOR LRLMAL63123125H100

CURP LALA631231HSLRML04

ESTADO 25 MUNICIPIO 006

LOCALIDAD 0001 SECCION 0760

EMISION 2013 VIGENCIA HASTA 2023

FIRMA



076007857470

ESTE DOCUMENTO ES INTRANSFERIBLE,
 NO ES VALIDO SI PRESENTA TACHA-
 DURAS O ENMIENDAS.
 EL TITULAR ESTA OBLIGADO A NOTI-
 FICAR EL CAMBIO DE DOMICILIO EN
 LOS 30 DIAS SIGUIENTES A QUE ESTE
 OCURRA.

EDMUNDO JACOBO MOLINA
 SECRETARIO EJECUTIVO DEL
 INSTITUTO FEDERAL ELECTORAL

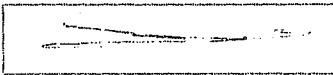

ELECCIONES FEDERALES

LOCALES Y EXTRACORRARIAS

Culiacán, Sinaloa a 27 de Noviembre de 2017.

FORMATO JA

ESCRITO JUNTA DE ACLARACIONES

Nombre de EL LICITANTE.- PROSECO CONSTRUCCIONES, S.A. DE C.V.

Datos generales:

Registro Federal de Contribuyentes:	PCO-021206-415		
Domicilio.- Calle y Número:	MIGUEL HIDALGO 373 OTE. INT. 7-A		
Colonia:	CENTRO	Delegación o municipio:	CULIACÁN
Código Postal:	80000	Entidad Federativa:	SINALOA
Teléfonos:	667 752-10-51	Fax: 667 715.94.16	
Correo Electrónico (E – Mail):	htorres@proseco-construcciones.com		
No. de la escritura pública en la que consta su acta constitutiva:	553 VOLUMEN II		Fecha:
			06 DE DICIEMBRE DE 2002
Nombre, número y lugar del Notario Público ante el cual se dio fe de la misma:			
LIC. BLANCA HAYDEE CASTRO LÓPEZ, NOTARIA PÚBLICA No. 186, NIÑOS HÉROES No. 12 LOCAL 1 Y 2 CENTRO, NAVOLATO, SINALOA.			
Descripción del objeto social:			
DISEÑO, CONSTRUCCIÓN, SUPERVISION Y COORDINACIÓN DE TODO TIPO DE OBRAS DE ARQUITECTURA E INGENIERÍA CIVIL E HIDRÁULICA TALES COMO CAMINOS, CARRETERAS PUENTES, CANALIZACIONES Y OBRAS ELÉCTRICAS; DISEÑO, DESARROLLO, CONSTRUCCIÓN, SUPERVISIÓN, ADMINISTRACIÓN Y COORDINACIÓN DE OBRAS RELATIVAS A CENTROS COMERCIALES, URBANIZACIONES Y DESARROLLOS DE VIVIENDAS, FRACCIONAMIENTOS Y CONDOMINIO PARA USO HABITACIONAL, COMERCIAL, INDUSTRIAL Y TURISTICO, ETC.			
Nombre del apoderado o representante:	ARQ. HÉCTOR ALFONSO TORRES GALICIA		

Escrito mediante el cual expreso a LA CONVOCANTE mi interés en participar en la licitación No. 26 del concurso: SOP-C-LP-CONST-304-2017, relativa a **CONSTRUCCIÓN DE CANCHA DE FUTBOL AMERICANO CON SUPERFICIE DE PASTO SINTÉTICO, EN BLVD. PASEO DEL LAUREL Y PASEO DEL SAUCE, EN EL FRACC. URBIWILLA DEL CEDRO, EN ESTA CIUDAD DE CULIACÁN ROSALES, MUNICIPIO DE CULIACÁN, ESTADO DE SINALOA.**

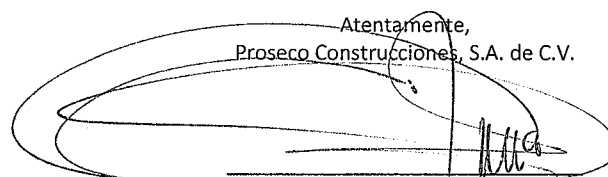
Atentamente,
 Proseco Construcciones, S.A. de C.V.

 Arq. Héctor Alfonso Torres Galicia
 Representante Legal

PREGUNTAS

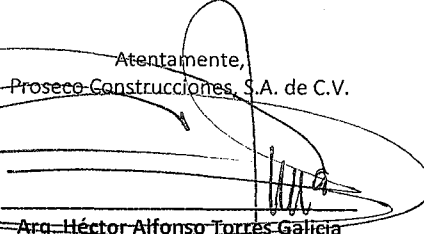
- 1.- ¿PARA EL CÁLCULO DE FACTOR DE SALARIO REAL UTILIZAREMOS EL VALOR DE LA UMA O EL VALOR DEL SALARIO MÍNIMO? YA QUE PARECE SER QUE CAMBIARA EL 1ERO DE DICIEMBRE EL VALOR DEL SALARIO MÍNIMO
- 2.- ¿PARA EL CÁLCULO DEL COSTO POR FINANCIAMIENTO EN QUE MES SERÁ EL PRIMER PAGO EL SEGUNDO O EL TERCERO?
- 3.- ¿PARA EL ANÁLISIS DE PRECIO UNITARIO DE SUMINISTRO Y COLOCACIÓN DE PASTO SINTÉTICO BASTARA CON SOLO PONER LA COTIZACIÓN QUE ENVÍA EL PROVEEDOR DEL COSTO POR M2?

Atentamente,
Proseco Construcciones, S.A. de C.V.

Arq. Héctor Alfonso Torres Galicia
Representante Legal