ING. HUGOMAR PERAZA PONCE

No. Contrato **FISMDF-AD-010-2022** Fecha: **10 DE DICIEMBRE DEL 2022**
Monto contrato con IVA: **$393,261.17** Estimación No.
Importe del Anticipo con IVA: **$137,641.41** **2 (DOS) FINAL**

UBICACIÓN **LOMAS DEL PEDREGAL**

OBRA:
CONSTRUCCION DE 11 TECHOS DE CONCRETO ARMADO DE 10 CMS DE ESPESOR CON UN AREA DE 242.35 M2, EN LA LOCALIDAD DE LOMAS DEL PEDREGAL, MUNICIPIO DE SAN IGNACIO, ESTADO DE SINALOA.

Periodo del Contrato
7 de noviembre de 2022 al 10 de diciembre de 2022

ESTADO DE CUENTA

ESTIMACION	PERIODO	IMPORTE DE ESTIMACIÓN CON IVA	3% VIG., INSP. Y CONT.	0.2% CMIC	AMORTIZACION DE ANTICIPO CON IVA (35%)	TOTAL DE DEDUCCIONES	LIQUIDO A PAGAR
1 (UNO)	07 DE NOVIEMBRE DEL 2022 AL 25 DE NOVIEMBRE DEL 2022	$ 246,812.07	$ 6,383.07	$0.00	$ 86,384.23	$ 92,767.30	$ 154,044.77
2 (DOS) FINAL	26 DE NOVIEMBRE DEL 2022 AL 10 DE DICIEMBRE DEL 2022	$ 146,449.10	$ 3,787.48	$0.00	$ 51,257.19	$ 55,044.67	$ 91,404.43
	TOTALES	**393,261.17**	**10,170.55**	**0.00**	**137,641.41**	**147,811.97**	**245,449.20**
	SALDO DE CONTRATO	**$0.00**	**SALDO POR AMORTIZAR DEL ANTICIPO:**		**$0.00**		

POR EL CONTRATISTA
ING. HUGOMAR PERAZA PONCE

REVISO
ING. DANIEL FERNANDO MANJARREZ MANJARREZ
SUPERVISOR (DOSPM)

AUTORIZO
ARQ. ANTONIO DE JESÚS LOAIZA VALVERDE
DIRECTOR (DOSPM)

C O N T R O L D E E S T I M A C I O N E S

PERAZA CONSTRUCCIONES

HUGOMAR PERAZA PONCE

CONSTRUCCION DE 11 TECHOS DE CONCRETO ARMADO DE 10 CMS DE ESPESOR CON UN AREA DE 242.35 M2, EN LA LOCALIDAD DE LOMAS DEL PEDREGAL, MUNICIPIO DE SAN IGNACIO, ESTADO DE SINALOA.			**Fecha** **10 DE DICIEMBRE DE 2022**		**Estimacion** **2 (DOS) FINAL**
Periodo de la estimacion **26/11/2022** al **10/12/2022** Periodo de Ejecución **07/11/2022** al **10/12/2022**			Localidad LOMAS DEL PEDREGAL SAN IGNACIO, SAN IGNACIO		No. De contrato **FISMDF-AD-010-2022**
Importe del contrato con I.V.A: **$ 393,261.17**	Descuentos: 0.00 %	Imp. Contratado sin I.V.A **$ 339,018.25**	Anticipo **$ 137,641.41**	Importe Anticipo sin I.V.A **$ 118,656.39**	% de Avance **37.24%** % Avance Total **100.00%**

Control Del Anticipo	Liquidacion de Estimacion			Control de Estimacion
AMORTIZA ESTA ESTIMACION **$ 51,257.19**	Importe de la Estimacion (+)	$	126,249.22	ESTA ESTIMACION **$ 146,449.10**
	16 % I.V.A (+)	$	20,199.88	
	Sub- Total **A** (=)	**$**	**146,449.10**	
	Amortizacion Anticipo 35%	$	44,187.23	
AMORTIZACION ANTERIOR **$ 86,384.23**	16 % I.V.A (+)	$	7,069.96	ACUMULADO ANTERIOR **$ 246,812.07**
	Total (=)	**$**	**51,257.19**	
	Importe TOTAL	**$**	**82,061.99**	
TOTAL AMORTIZADO **$ 137,641.41**	16 % I.V.A (+)	$	13,129.92	TOTAL ACUMULADO. **$ 393,261.17**
	Total (=)	**$**	**95,191.91**	
	CMIC 0.2% (-)		0.00	
	S.V.I.C. 3% (-)		3,787.48	
ANTICIPO OTORGADO **$ 137,641.41**	Total Deducciones (=)	**$**	**3,787.48**	CONTRATADO **$ 393,261.17**
	Importe T O T A L	$	91,404.43	
SALDO DEL ANTICIPO **-$ 0.00**	NETO A PAGAR **$ 91,404.43** Son **NOVENTA Y UN MIL CUATROCIENTOS CUATRO PESOS 43/100 M.N.**			SALDO **$ -**

POR LA CONTRATISTA

ING. HUGOMAR PERAZA PONCE

REVISO

ING. DANIEL FERNANDO MANJAREZ MANJARREZ

SUPERVISOR DE OBRA

AUTORIZO

ARQ. ANTONIO DE JESUS LOAIZA VALVERDE

DIRECTOR DE OBRAS Y SERVICIOS PUBLICOS MUNICIPALES

PERAZA CONSTRUCCIONES
HUGOMAR PERAZA PONCE
CALLE CUAUHTEMOC No.138, COL. LOPEZ MATEOS
MAZATLÁN, SINALOA. TEL: 01 (69) 83 67 95

H. AYUNTANTAMIENTO DE SAN IGNACIO
DIRECCION DE OBRAS Y SERVICIOS PUBLICOS MUNICIPALES
DEPARTAMENTO DE SUPERVISIÓN

RESUMEN DE ESTIMACIÓN

OBRA: CONSTRUCCION DE 11 TECHOS DE CONCRETO ARMADO DE 10 CMS DE ESPESOR CON UN AREA DE 242.35 M2, EN LA LOCALIDAD DE LOMAS DEL PEDREGAL, MUNICIPIO DE SAN IGNACIO, ESTADO DE SINALOA.

CONTRATO: FISMDF-AD-010-2022

UBICACIÓN: LOMAS DEL PEDREGAL, MUNICIPIO DE SAN IGNACIO, ESTADO DE SINALOA.

ESTIMACIÓN: 2 (DOS) FINAL. **IMPORTE: $** **393,261.17**

HOJA 1 **DE** 1
FECHA: 10 DE DIC. DEL 2022

	PARTIDA	IMPORTE
010101	PRELIMINARES	1,327.87
010102	LOSA Y AZOTEA	122,973.01
010103	ELECTRICA	1,133.20
010104	VARIAS	815.14
	SUB-TOTAL	126,249.22
	16% I.V.A.	20,199.88
	TOTAL	146,449.10

ING. HUGOMAR PERAZA PONCE
CONTRATISTA

ING. DANIEL FERNANDO MANJARREZ MANJARREZ
SUPERVISOR

ARQ. ANTONIO DE JESUS LOAIZA VALVERDE
DIRECTORA DE OBRAS Y SERVICIOS PUBLICOS

PERAZA CONSTRUCCIONES HUGOMAR PERAZA PONCE CALLE CUAUHTEMOC No.138, COL. LOPEZ MATEOS MAZATLÁN, SINALOA. TEL: 01 (69) 83 67 95	H. AYUNTAMIENTO DE SAN IGNACIO DIRECCION DE OBRAS Y SERVICIOS PUBLICOS MUNICIPALES DEPARTAMENTO DE SUPERVISIÓN

OBRA: CONSTRUCCION DE 11 TECHOS DE CONCRETO ARMADO DE 10 CMS DE ESPESOR CON UN AREA DE 242.35 M2, EN LA LOCALIDAD DE LOMAS DEL PEDREGAL, MUNICIPIO DE SAN IGNACIO, ESTADO DE SINALOA. **CONTRATO:** FISMDF-AD-010-2022

UBICACIÓN: LOMAS DEL PEDREGAL, MUNICIPIO DE SAN IGNACIO, ESTADO DE SINALOA. **IMPORTE:** **$ 393,261.17**

ESTIMACIÓN: 2 (DOS) FINAL.

PERIODO: 26 DE NOV. DEL 2022 AL 10 DE DIC. DEL 2022 **FECHA:** 10 DE DIC. DEL 2022

CLAVE	CONCEPTO	UNI.	SEGÚN PROYECTO	HASTA ESTA ESTIM.	HASTA ESTIM. ANTERIOR	EXCEDENTE	DE ESTA ESTIM.	P.U.	IMPORTE
0101	TECHO (CONCRETO ARMADO DE 10 CMS ESPESOR)								
010101	**PRELIMINARES**								
01010045	TRAZO Y NIVELACION PREELIMINAR, INCLUYE: REVISION DE NIVELES DURANTE LA EJECUCION DE LA OBRA	M2	242.35	242.35	152.08		90.27	$14.71	1,327.87
								TOTAL PARTIDA	**1,327.87**
010102	**LOSA Y AZOTEA**								
01040153	LOSA DE CONCRETO DE 10 CMS DE ESPESOR, CON CONCRETO F´C=200 KG/CM2 ARMADA CON VARILLAS DE 3/8" A CADA 20 CMS EN AMBOS SENTIDOS INCLUYE BASTONES, TERMINADO DE LA LOSA SUPERIOR SERA PLANEADO, CIMBRA ACABADO COMUN INCLUYE MATERIALES Y MANO DE OBRA	M2	242.35	242.35	152.08		90.27	1,284.09	115,914.80
01053027	SUMINISTRO Y APLICACION DE IMPERMEABILIZANTE ELASTOMERICO BLANCO CALIDAD 5 AÑOS A 2 MANOS INCLUYE MATERIALES Y MANO DE OBRA	M2	242.35	242.35	152.08		90.27	78.19	7,058.21
								TOTAL PARTIDA	**122,973.01**
010103	**ELECTRICA**								
01120057	SALIDA PARA PREPARACION ELECTRICA A BASE DE POLIDUCTO NARANJA DE 1/2", CAJA CUADRADA DE 4" X 4" INCLUYE: MATERIALES, INSTALACION, MANO DE OBRA, HERRAMIENTA Y EQUIPO	SAL	22.00	22.00	14.00		8.00	$141.65	1,133.20
								TOTAL PARTIDA	**1,133.20**
010104	**VARIAS**								
01040154	LIMPIEZA GRUESA Y FINA DE LA OBRA INCLUYE RETIRO DE ESCOMBRO INCLUYE MANO DE OBRA, HERRAMIENTA Y EQUIPO	M2	242.35	242.35	152.08		90.27	9.03	815.14
								TOTAL PARTIDA	**815.14**

ING. HUGOMAR PERAZA PONCE
CONTRATISTA

ING. DANIEL FERNANDO MANJARREZ MANJARREZ
SUPERVISOR

ARQ. ANTONIO DE JESUS LOAIZA VALVERDE
DIRECTORA DE OBRAS Y SERVICIOS PUBLICOS

H. AYUNTAMIENTO DE SAN IGNACIO
DIRECCION DE OBRAS Y SERVICIOS PÚBLICAS

NUMEROS GENERADORES
VOLUMEN DE OBRA

CONTRATO	**CONTRATO No. FISMDF-AD-010-2022**		
OBRA: CONSTRUCCION DE 11 TECHOS DE CONCRETO ARMADO DE 10 CMS DE ESPESOR CON UN AREA DE 242.35 M2, EN LA LOCALIDAD DE LOMAS DEL PEDREGAL, MUNICIPIO DE SAN IGNACIO, ESTADO DE SINALOA.		UNIDAD	
LOCALIDAD:	LOMAS DEL PEDREGAL, SAN IGNACIO, SINALOA.	**FECHA**	10/12/2022
ONTRARATISTA:	**HUGOMAR PERAZA PONCE**		
PLANO	CUERPO	NIVEL	
PARTIDA	PERIODO DE EJECUCION	MODIFICACION	
	DEL 26 DE NOV. AL 10 DE DIC. 2022		
		NOTAS DE BITACORA	

CLAVE	CONCEPTO	LOCALIZACION EJE	LOCALIZACION TRAMO	LARGO	ANCHO	ALTO	PZAS	RESULTADO PARCIAL	RESULTADO TOTAL	UNIDAD
0101	TECHO (CONCRETO ARMADO DE 10 CMS ESPESOR)									
010101	PRELIMINARES									
01010045	TRAZO Y NIVELACION PREELIMINAR, INCLUYE: REVISION DE NIVELES DURANTE LA EJECUCION DE LA OBRA									
		CUARTO PROPIEDAD DE:								
		ROSARIO RODRIGUEZ NIEBLA								
				4.72	4.97		**1**.00	23.46	23.46	M2
		CUARTO PROPIEDAD DE:								
		MIGUEL ANGEL NIEBLA SARABIA								
				4.35	4.48		**1**.00	19.49	19.49	M2
		CUARTO PROPIEDAD DE:								
		MARIA TERESA PICOS ZUÑIGA								
				8.22	3.83		**1**.00	31.48	31.48	M2
		CUARTO PROPIEDAD DE:								
		ABEL MEDINA VALDEZ								
				((5.06+4.60)/2)X3.28			**1**.00	15.84	15.84	M2
								TOTAL=	90.27	M2

SUPERVISOR

ING. DANIEL FERNANDO MANJARREZ MANJARREZ

ACEPTA EL CONTRATISTA

ING .HUGOMAR PERAZA PONCE

H. AYUNTAMIENTO DE SAN IGNACIO
DIRECCION DE OBRAS Y SERVICIOS PÚBLICAS

CONTRATO	**CONTRATO No. FISMDF-AD-010-2022**
OBRA:	CONSTRUCCION DE 11 TECHOS DE CONCRETO ARMADO DE 10 CMS DE ESPESOR CON UN AREA DE 242.35 M2, EN LA LOCALIDAD DE LOMAS DEL PEDREGAL, MUNICIPIO DE SAN IGNACIO, ESTADO DE SINALOA.
UNIDAD	
LOCALIDAD:	LOMAS DEL PEDREGAL, SAN IGNACIO, SINALOA.
FECHA	10/12/2022
ONTRARATISTA:	**HUGOMAR PERAZA PONCE**
PLANO	
CUERPO	
NIVEL	
PARTIDA	
PERIODO DE EJECUCION	DEL 26 DE NOV. AL 10 DE DIC. 2022
MODIFICACION	
NOTAS DE BITACORA	

NUMEROS GENERADORES
VOLUMEN DE OBRA

CLAVE	CONCEPTO	LOCALIZACION EJE	LOCALIZACION TRAMO	LARGO	ANCHO	ALTO	PZAS	RESULTADO PARCIAL	RESULTADO TOTAL	RESULTADO UNIDAD
0101	TECHO (CONCRETO ARMADO DE 10 CMS ESPESOR)									
010102	LOSA Y AZOTEA									
01040153	LOSA DE CONCRETO DE 10 CMS DE ESPESOR, CON CONCRETO F´C=200 KG/CM2 ARMADA CON VARILLAS DE 3/8" A CADA 20 CMS EN AMBOS SENTIDOS INCLUYE BASTONES, TERMINADO DE LA LOSA SUPERIOR SERA PLANEADO, CIMBRA ACABADO COMUN INCLUYE MATERIALES Y MANO DE OBRA									
		CUARTO PROPIEDAD DE:								
		ROSARIO RODRIGUEZ NIEBLA								
				4.72	4.97		1.00	23.46	23.46	M2
		CUARTO PROPIEDAD DE:								
		MIGUEL ANGEL NIEBLA SARABIA								
				4.35	4.48		1.00	19.49	19.49	M2
		CUARTO PROPIEDAD DE:								
		MARIA TERESA PICOS ZUÑIGA								
				8.22	3.83		1.00	31.48	31.48	M2
		CUARTO PROPIEDAD DE:								
		ABEL MEDINA VALDEZ								
				((5.06+4.60)/2)X3.28			1.00	15.84	15.84	M2
								TOTAL=	90.27	M2

SUPERVISOR

ING. DANIEL FERNANDO MANJARREZ MANJARREZ

ACEPTA EL CONTRATISTA

ING .HUGOMAR PERAZA PONCE

H. AYUNTAMIENTO DE SAN IGNACIO
DIRECCION DE OBRAS Y SERVICIOS PÚBLICAS

NUMEROS GENERADORES
VOLUMEN DE OBRA

CONTRATO	**CONTRATO No. FISMDF-AD-010-2022**		
OBRA: CONSTRUCCION DE 11 TECHOS DE CONCRETO ARMADO DE 10 CMS DE ESPESOR CON UN AREA DE 242.35 M2, EN LA LOCALIDAD DE LOMAS DEL PEDREGAL, MUNICIPIO DE SAN IGNACIO, ESTADO DE SINALOA.		UNIDAD	
LOCALIDAD:	LOMAS DEL PEDREGAL, SAN IGNACIO, SINALOA.	**FECHA**	10/12/2022
ONTRARATISTA:	**HUGOMAR PERAZA PONCE**		
PLANO	CUERPO	NIVEL	
PARTIDA	PERIODO DE EJECUCION	MODIFICACION	
	DEL 26 DE NOV. AL 10 DE DIC. 2022		
		NOTAS DE BITACORA	

CLAVE	CONCEPTO	LOCALIZACION EJE	LOCALIZACION TRAMO	LARGO	ANCHO	ALTO	PZAS	RESULTADO PARCIAL	RESULTADO TOTAL	UNIDAD
0101	TECHO (CONCRETO ARMADO DE 10 CMS ESPESOR)									
010102	LOSA Y AZOTEA									
01053027	SUMINISTRO Y APLICACION DE IMPERMEABILIZANTE ELASTOMERICO BLANCO CALIDAD 5 AÑOS A 2 MANOS INCLUYE MATERIALES Y MANO DE OBRA									
		CUARTO PROPIEDAD DE:								
		ROSARIO RODRIGUEZ NIEBLA								
				4.72	4.97		**1**.00	23.46	23.46	M2
		CUARTO PROPIEDAD DE:								
		MIGUEL ANGEL NIEBLA SARABIA								
				4.35	4.48		**1**.00	19.49	19.49	M2
		CUARTO PROPIEDAD DE:								
		MARIA TERESA PICOS ZUÑIGA								
				8.22	3.83		**1**.00	31.48	31.48	M2
		CUARTO PROPIEDAD DE:								
		ABEL MEDINA VALDEZ								
				((5.06+4.60)/2)X3.28			**1**.00	15.84	15.84	M2
								TOTAL=	90.27	M2

SUPERVISOR

ING. DANIEL FERNANDO MANJARREZ MANJARREZ

ACEPTA EL CONTRATISTA

ING .HUGOMAR PERAZA PONCE

H. AYUNTAMIENTO DE SAN IGNACIO
DIRECCION DE OBRAS Y SERVICIOS PÚBLICAS

NUMEROS GENERADORES
VOLUMEN DE OBRA

CONTRATO	**CONTRATO No. FISMDF-AD-010-2022**		
OBRA: CONSTRUCCION DE 11 TECHOS DE CONCRETO ARMADO DE 10 CMS DE ESPESOR CON UN AREA DE 242.35 M2, EN LA LOCALIDAD DE LOMAS DEL PEDREGAL, MUNICIPIO DE SAN IGNACIO, ESTADO DE SINALOA.		UNIDAD	
LOCALIDAD:	LOMAS DEL PEDREGAL, SAN IGNACIO, SINALOA.	**FECHA**	10/12/2022
ONTRARATISTA:	**HUGOMAR PERAZA PONCE**		
PLANO	CUERPO	NIVEL	
PARTIDA	PERIODO DE EJECUCION	MODIFICACION	
	DEL 26 DE NOV. AL 10 DE DIC. 2022		
		NOTAS DE BITACORA	

CLAVE	CONCEPTO	LOCALIZACION EJE	LOCALIZACION TRAMO	LARGO	ANCHO	ALTO	PZAS	RESULTADO PARCIAL	RESULTADO TOTAL	UNIDAD
0101	TECHO (CONCRETO ARMADO DE 10 CMS ESPESOR)									
010103	ELECTRICA									
01120057	SALIDA PARA PREPARACION ELECTRICA A BASE DE POLIDUCTO NARANJA DE 1/2", CAJA CUADRADA DE 4" X 4" INCLUYE: MATERIALES, INSTALACION, MANO DE OBRA, HERRAMIENTA Y EQUIPO									
		CUARTO PROPIEDAD DE:								
		ROSARIO RODRIGUEZ NIEBLA								
							2.00	2.00	2.00	SAL
		CUARTO PROPIEDAD DE:								
		MIGUEL ANGEL NIEBLA SARABIA								
							2.00	2.00	2.00	SAL
		CUARTO PROPIEDAD DE:								
		MARIA TERESA PICOS ZUÑIGA								
							2.00	2.00	2.00	SAL
		CUARTO PROPIEDAD DE:								
		ABEL MEDINA VALDEZ								
							2.00	2.00	2.00	SAL
								TOTAL=	8.00	SAL

SUPERVISOR

ING. DANIEL FERNANDO MANJARREZ MANJARREZ

ACEPTA EL CONTRATISTA

ING .HUGOMAR PERAZA PONCE

H. AYUNTAMIENTO DE SAN IGNACIO
DIRECCION DE OBRAS Y SERVICIOS PÚBLICAS

NUMEROS GENERADORES
VOLUMEN DE OBRA

CONTRATO	**CONTRATO No. FISMDF-AD-010-2022**		
OBRA: CONSTRUCCION DE 11 TECHOS DE CONCRETO ARMADO DE 10 CMS DE ESPESOR CON UN AREA DE 242.35 M2, EN LA LOCALIDAD DE LOMAS DEL PEDREGAL, MUNICIPIO DE SAN IGNACIO, ESTADO DE SINALOA.		UNIDAD	
LOCALIDAD:	LOMAS DEL PEDREGAL, SAN IGNACIO, SINALOA.	**FECHA**	10/12/2022
ONTRARATISTA:	**HUGOMAR PERAZA PONCE**		
PLANO	CUERPO	NIVEL	
PARTIDA	PERIODO DE EJECUCION	MODIFICACION	
	DEL 26 DE NOV. AL 10 DE DIC. 2022		
		NOTAS DE BITACORA	

CLAVE	CONCEPTO	LOCALIZACION EJE	LOCALIZACION TRAMO	LARGO	ANCHO	ALTO	PZAS	RESULTADO PARCIAL	RESULTADO TOTAL	UNIDAD
0101	TECHO (CONCRETO ARMADO DE 10 CMS ESPESOR)									
010104	VARIAS									
01040154	LIMPIEZA GRUESA Y FINA DE LA OBRA INCLUYE RETIRO DE ESCOMBRO INCLUYE MANO DE OBRA, HERRAMIENTA Y EQUIPO									
		CUARTO PROPIEDAD DE:								
		ROSARIO RODRIGUEZ NIEBLA								
				4.72	4.97		1.00	23.46	23.46	M2
		CUARTO PROPIEDAD DE:								
		MIGUEL ANGEL NIEBLA SARABIA								
				4.35	4.48		1.00	19.49	19.49	M2
		CUARTO PROPIEDAD DE:								
		MARIA TERESA PICOS ZUÑIGA								
				8.22	3.83		1.00	31.48	31.48	M2
		CUARTO PROPIEDAD DE:								
		ABEL MEDINA VALDEZ								
				((5.06+4.60)/2)X3.28			1.00	15.84	15.84	M2
								TOTAL=	90.27	M2

SUPERVISOR

ING. DANIEL FERNANDO MANJARREZ MANJARREZ

ACEPTA EL CONTRATISTA

ING .HUGOMAR PERAZA PONCE

PERAZA CONSTRUCCION
HUGOMAR PERAZA PONCE
CALLE CUAUHTEMOC No.138, COL. LOPEZ MATEOS
MAZATLÁN, SINALOA. TEL: 01 (69) 83 67 95

H. AYUNTAMIENTO DE SAN IGNACIO
DIRECCION DE OBRAS Y SERVICIOS PUBLICOS

OBRA: CONSTRUCCION DE 11 TECHOS DE CONCRETO ARMADO DE 10 CMS DE ESPESOR CON UN AREA DE 242.35 M2, EN LA LOCALIDAD DE LOMAS DEL PEDREGAL, MUNICIPIO DE SAN IGNACIO, ESTADO DE SINALOA.

CONTRATO: FISMDF-AD-010-2022

UBICACIÓN: LOMAS DEL PEDREGAL, MUNICIPIO DE SAN IGNACIO, ESTADO DE SINALOA.

IMPORTE: $ **393,261.17**

ESTIMACIÓN: **2** (DOS) FINAL.

PERIODO: 26 DE NOV. DEL 2022 AL 10 DE DIC. DEL 2022

FECHA: 10 DE DIC. DEL 2022

ALBUM FOTOGRAFICO

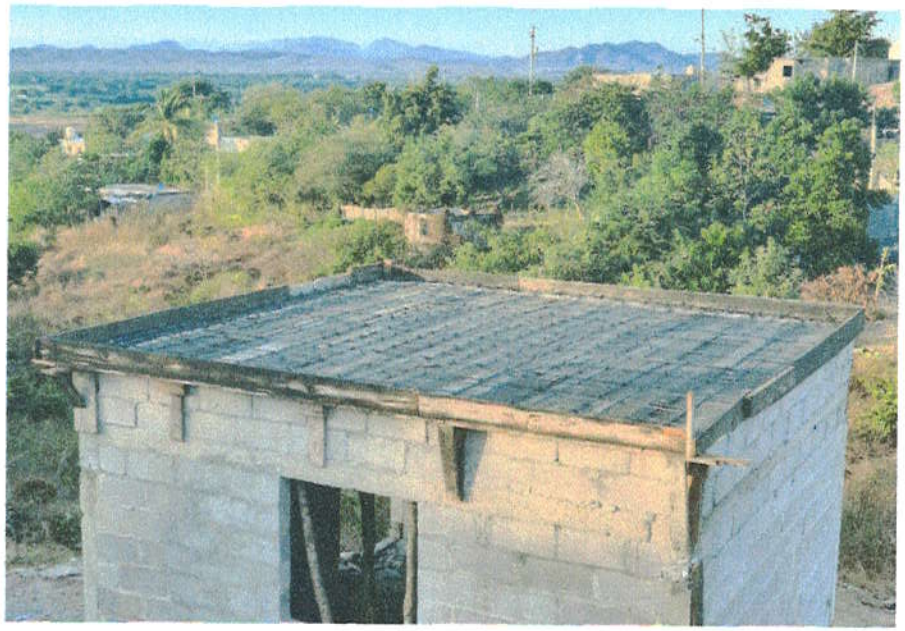

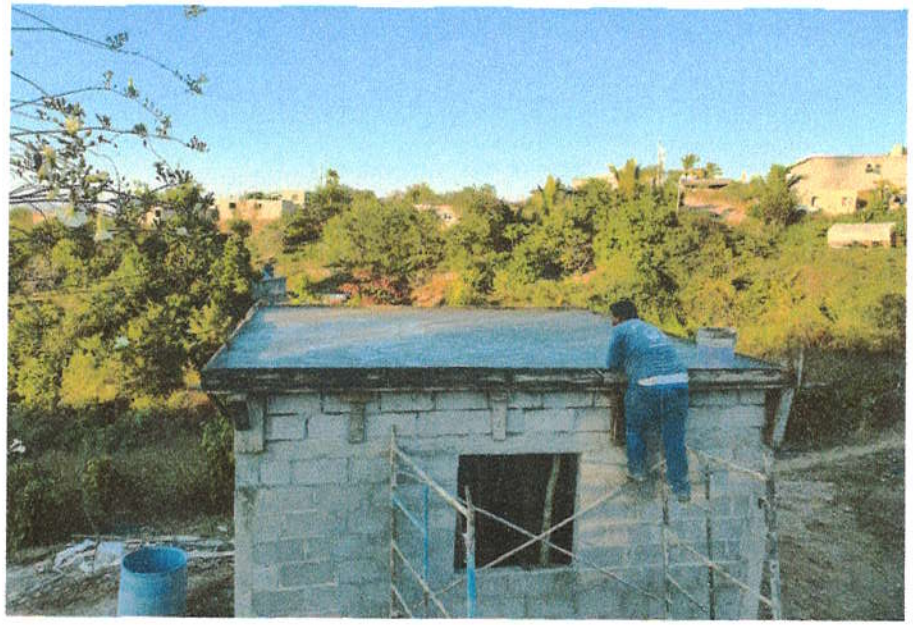

CUARTO PROPIEDAD DE:
MIGUEL ANGEL NIEBLA SARABIA

HUGOMAR PERAZA PONCE
CONTRATISTA

ING. DANIEL FERNANDO MANJARREZ MANJARREZ
SUPERVISOR

ARQ. ANTONIO DE JESUS LOAIZA VALVERDE
DIRECTORA DE OBRAS Y SERVICIOS PUBLICOS

PERAZA CONSTRUCCION
HUGOMAR PERAZA PONCE
CALLE CUAUHTEMOC No.138, COL. LOPEZ MATEOS
MAZATLÁN, SINALOA. TEL: 01 (69) 83 67 95

H. AYUNTAMIENTO DE SAN IGNACIO
DIRECCION DE OBRAS Y SERVICIOS PUBLICOS

OBRA: CONSTRUCCION DE 11 TECHOS DE CONCRETO ARMADO DE 10 CMS DE ESPESOR CON UN AREA DE 242.35 M2, EN LA LOCALIDAD DE LOMAS DEL PEDREGAL, MUNICIPIO DE SAN IGNACIO, ESTADO DE SINALOA.

CONTRATO: FISMDF-AD-010-2022

UBICACIÓN: LOMAS DEL PEDREGAL, MUNICIPIO DE SAN IGNACIO, ESTADO DE SINALOA.

IMPORTE: **$ 393,261.17**

ESTIMACIÓN: **2** (DOS) FINAL.

PERIODO: 26 DE NOV. DEL 2022 AL 10 DE DIC. DEL 2022

FECHA: 10 DE DIC. DEL 2022

ALBUM FOTOGRAFICO

CUARTO PROPIEDAD DE:
MARIA TERESA PICOS ZUÑIGA

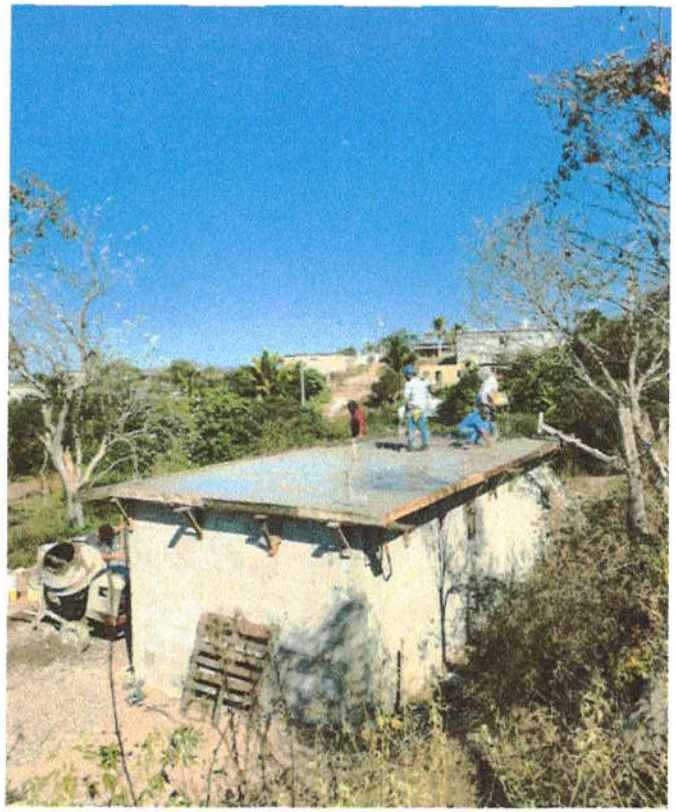

HUGOMAR PERAZA PONCE
CONTRATISTA

ING. DANIEL FERNANDO MANJARREZ MANJARREZ
SUPERVISOR

ARQ. ANTONIO DE JESUS LOAIZA VALVERDE
DIRECTORA DE OBRAS Y SERVICIOS PUBLICOS

PERAZA CONSTRUCCION
HUGOMAR PERAZA PONCE
CALLE CUAUHTEMOC No.138, COL. LOPEZ MATEOS
MAZATLÁN, SINALOA. TEL: 01 (69) 83 67 95

H. AYUNTAMIENTO DE SAN IGNACIO
DIRECCION DE OBRAS Y SERVICIOS PUBLICOS

OBRA: CONSTRUCCION DE 11 TECHOS DE CONCRETO ARMADO DE 10 CMS DE ESPESOR CON UN AREA DE 242.35 M2, EN LA LOCALIDAD DE LOMAS DEL PEDREGAL, MUNICIPIO DE SAN IGNACIO, ESTADO DE SINALOA.

CONTRATO: FISMDF-AD-010-2022

UBICACIÓN: LOMAS DEL PEDREGAL, MUNICIPIO DE SAN IGNACIO, ESTADO DE SINALOA.

IMPORTE: $ 393,261.17

ESTIMACIÓN: 2 (DOS) FINAL.

PERIODO: 26 DE NOV. DEL 2022 AL 10 DE DIC. DEL 2022

FECHA: 10 DE DIC. DEL 2022

ALBUM FOTOGRAFICO

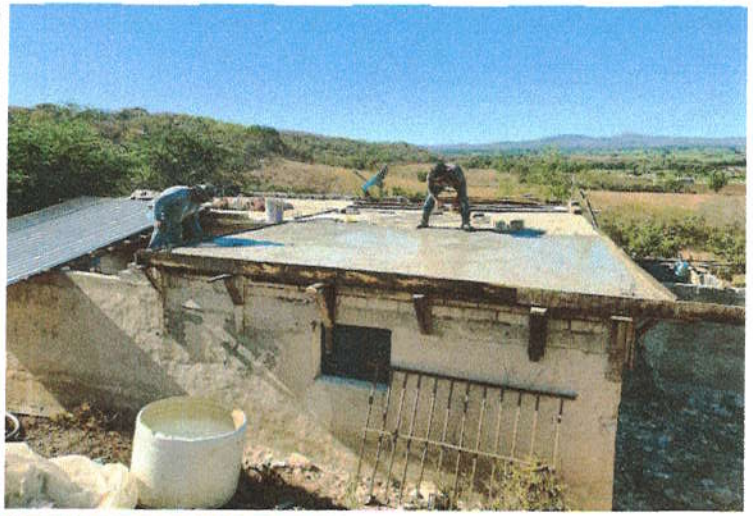

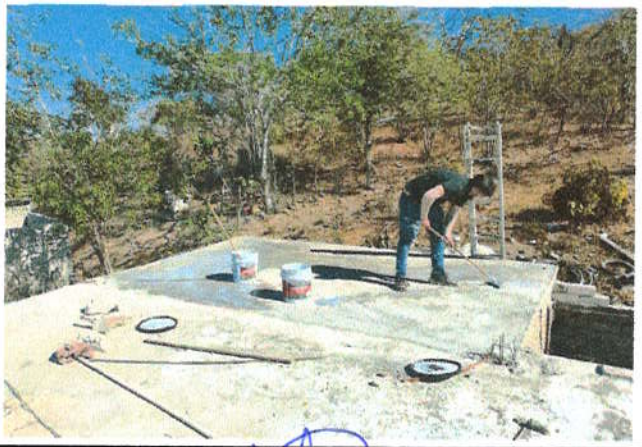

CUARTO PROPIEDAD DE:
ABEL MEDINA VALDEZ

HUGOMAR PERAZA PONCE
CONTRATISTA

ING. DANIEL FERNANDO MANJARREZ MANJARREZ
SUPERVISOR

ARQ. ANTONIO DE JESUS LOAIZA VALVERDE
DIRECTORA DE OBRAS Y SERVICIOS PUBLICOS