

RFC emisor: BCO230118610 Folio fiscal: 327DDC4E-4916-4676-92C9-94B817BF9E8D
Nombre emisor: BAMEGA CONSTRUCTORA No. de serie del CSD: 00001000000518725480
RFC receptor: MES860102MF0 Código postal, fecha y hora de emisión: 82400 2023-07-27 11:40:01
Nombre receptor: MUNICIPIO DE ESCUINAPA Efecto de comprobante: Ingreso
Código postal del receptor: 82400 Régimen fiscal: General de Ley Personas Morales
Régimen fiscal receptor: Personas Morales con Fines no Lucrativos Exportación: No aplica
Uso CFDI: Gastos en general.

Conceptos

Table with 9 columns: Clave del producto y/o servicio, No. identificación, Cantidad, Clave de unidad, Unidad, Valor unitario, Importe, Descuento, Objeto impuesto. It details a construction service for water supply with a subtotal of \$36,916.91 and taxes of \$5,906.71.

Moneda: Peso Mexicano Subtotal \$ 36,916.91
Forma de pago: Transferencia electrónica de fondos (incluye SPEI) Impuestos trasladados IVA 16.00% \$ 5,906.71
Método de pago: Pago en una sola exhibición Total \$ 42,823.62

Sello digital del CFDI:
TYv1hJ2IOecNp3OjNF3BNnE3/SzNZYKhF+tr2dm2darjwJB4NQH/+geQvMDqs++sKvRt04EQzm4bB0OuRVIIa2erWR/GXuXTvcYauaV/aHT98bnj6/7FUTUL3+K79JvcpdgVF7rCopruijtw0kF/+U77D98gsbSBKX49Q4S4m5rgRKfU7+hjmcoNm+FLcUdPN07QIKQEUksW7H3Hhmt9yDktdl6KZNdHsYrIOElyVEE4SjkcDZqPW938UdQGAAxRYIm9BzWu8TrliagA4Kclr5PTvfMhex9e80FrbW3KzcUz4xKNoOzbSmvbE1zMcyER9pFFi11a6YzfURbPPWjTg==

Sello digital del SAT:
OY79UIVmqdduvqWt6YY48284hY9weR3rWRd9ip6IZ0sb7SXG67GQ7Q/nMf0+x9ALTmg3bF0W+KeKNr7sMI/R/D4Otq7W5O8ZbkmkfkNBFCcWxJR3Jqu4tgsW6f0Nq5INsX5QspoggJEtr5OQPhJBk0xOHya4yNoSZzRtis9XkeE6gj1svLlmGZRu/4fBJSX2aqdyB3sOxsQRJIC8gyTNfm0+zYcmWvYXFXDpJgS9MdZffYlZ/Kz4gr84ARCdxrZj9cJ963SifobeexW4SKqhcY9S9lqj2ZVXiCOWDHPy3NfQOhmoAtldMH1olmfUcuX47rQviXVfXvnl+Dtg==



Cadena Original del complemento de certificación digital del SAT:
[1.1]327DDC4E-4916-4676-92C9-94B817BF9E8D|2023-07-27T11:40:42|SAT970701NN3|TYv1hJ2IOecNp3OjNF3BNnE3/SzNZYKhF+tr2dm2darjwJB4NQH/+geQvMDqs++sKvRt04EQzm4bB0OuRVIIa2erWR/GXuXTvcYauaV/aHT98bnj6/7FUTUL3+K79JvcpdgVF7rCopruijtw0kF/+U77D98gsbSBKX49Q4S4m5rgRKfU7+hjmcoNm+FLcUdPN07QIKQEUksW7H3Hhmt9yDktdl6KZNdHsYrIOElyVEE4SjkcDZqPW938UdQGAAxRYIm9BzWu8TrliagA4Kclr5PTvfMhex9e80FrbW3KzcUz4xKNoOzbSmvbE1zMcyER9pFFi11a6YzfURbPPWjTg==|00001000000504465028|
RFC del proveedor de certificación: SAT970701NN3 Fecha y hora de certificación: 2023-07-27 11:40:42
No. de serie del certificado SAT 00001000000504465028



RECIBO

Fecha: **10-jul-23**

CARATULA DE ESTIMACIÓN DE OBRA No:

02

CONTRATISTA: BAMEGA CONSTRUCTORA S.A. DE C.V.

DOMICILIO: BOULEVARD MORELOS

R.F.C.
BC0230118610

ESTIMACIÓN No: 01 EXTRAORDINARIA

PERIODO DE ESTIMACION:

DEL **24-jun-23**

AL **07-jul-23**

FECHA DE CONTRATO:

01-jun-23

LOCALIDAD: MUNICIPIO:

ESCUINAPA ESCUINAPA

PERIODO DE EJECUCIÓN DEL CONTRATO:

INICIO: **05-jun-23**

TERMINACIÓN: **19-jul-23**

PRORROGA:

DEL:

AL:

DESCRIPCIÓN:

"CONSTRUCCION DE RED DE AGUA POTABLE Y TOMAS DOMICILIARIAS EN CALLE FRANCISCO I MADERO ENTRE CALLE 24 DE JUNIO Y JOEL RAMIREZ, COL. BENITO JUAREZ, ESCUINAPA, SINALOA."

CONTRATO No:

ESC-DOSPE/FAISMUN/APO/2023-021

IMPORTE SIN IVA DE LA OBRA

\$348,517.85

IMPORTE CON IVA DE LA OBRA

\$404,280.71

35% ANTICIPO DE LA OBRA

\$121,981.25

IMPORTE TOTAL DE CONTRATO:

\$404,280.71

BUENO POR:

\$ 41,716.11

RECIBI DEL H. AYUNTAMIENTO DE ESCUINAPA DE:

\$ 41,716.11 (CUARENTA Y UNMIL SETECIENTOS DIECISEIS PESOS 11/100 M.N.)

EN PAGO DE ESTIMACIÓN: 01 EXTRAORDINARIA

DEDUCCIONES:

AMORTIZACIÓN ANTICIPO 35% (*)

\$ -

MAS I.V.A.:

\$ -

TOTAL AMORTIZACIÓN DE ANTICIPO:

\$ -

5 AL MILLAR SFP INSP. DE OBRAS: (*)

INSP. DE OBRA 3%

\$ 1,107.51

5 AL MILLAR C.M.I.C:

\$ -

TOTAL:

\$ 1,107.51

(*) DEL IMPORTE EJECUTADO SIN IVA

CALCULO DE ESTIMACIÓN

IMPORTE DE LA OBRA EJECUTADA SIN IVA

\$ 36,916.91

MAS I.V.A 16 %

\$ 5,906.71

TOTAL DE LA OBRA EJECUTADA CON IVA

\$ 42,823.62

MENOS TOTAL DEDUCCIONES:

\$ 1,107.51

SALDO A PAGAR:

\$ 41,716.11

Arely Ibarra R.
LIC. ARELY GUADALUPE IBARRA RAMIREZ

Aldecoa Inda J.A.
ARQ. JOSE ALFONSO ALDECOA INDA

ING. JESUS RAMON CONTRERAS SANDOVAL

CONTRATISTA

SUPERVISOR

DIRECTOR DE OBRAS, SERVICIOS PUBLICOS Y ECOLOGIA



CONTRATISTA: **BAMEGA CONSTRUCTORA S.A. DE C.V.**
DEPENDENCIA: **H. AYUNTAMIENTO DE ESCUINAPA**
DOMICILIO: **BOULEVARD MORELOS**
DIRECCION DE OBRAS, SEVICIOS PUBLICOS Y ECOLOGIA
R.F.C. **BC0230118610**

ESTADO DE CUENTA					
DESCRIPCION:		LOCALIDAD:	ESCUINAPA	ESTIMACION:	01 EXTR.
FECHA INICIO CONTRATO:		FECHA TERMINACION CONTRATO:	ESC-DOSPE/FAISMUN/APO/2023-021	MUNICIPIO:	ESCUINAPA
FECHA INICIO CONTRATO:		FECHA TERMINACION CONTRATO:	ESC-DOSPE/FAISMUN/APO/2023-021	FECHA CONTRATO:	01-jun-23

IMPORTE DE OBRA: \$348,517.85
IMPORTE DE ANTICIPO DE OBRA: \$121,981.25
IMPORTE TOTAL DE CONTRATO: \$404,280.71
AL
IMP. TOTAL CONTRATADO: \$404,280.71

NO. DE ESTIMACION	PERIODO	IMPORTE ESTIMACION	IMPORTE SIN IVA	INS.P DE OBRAS 3.00%	2AL MILLAR C.H.L.C. 0.000%		AMORTIZACION ANTICIPO 35%	TOTAL DEDUCCIONES	TOTAL CON IVA	LIQUIDO A PAGAR
01	5-6-23	\$ 359,221.96	\$ 309,674.10	\$ 9,290.22	\$ -	\$ -	\$121,981.25	\$ 187,692.85	\$ 217,723.71	\$ 208,433.49
01 Extraordinaria	24-6-23	\$ 42,823.62	\$ 36,916.91	\$ 1,107.51	\$ -	\$ -	\$0.00	\$ 36,916.91	\$ 42,823.62	\$ 41,716.11
			\$ -	\$ -	\$ -	\$ -		\$ -		\$ -
			\$ -	\$ -	\$ -	\$ -		\$ -		\$ -
			\$ -	\$ -	\$ -	\$ -		\$ -		\$ -
TOTALES:		\$ 402,045.58	\$ 346,591.01	\$ 10,397.73	\$ -	\$ -	\$ 121,981.25	\$ 224,609.76		\$ 250,149.60
SALDO DEL CONTRATO:		\$2,235.13	\$1,926.04	SALDO POR AMORTIZAR:		\$0.00				

LIC. ARELY GUADALUPE BARRA RAMIREZ
CONTRATISTA
ING. JESUS RAMON CONTRERAS SANDOVAL
DIRECTOR DE OBRAS, SEVICIOS PUBLICOS Y ECOLOGIA
ARQ. JOSE ALFONSO ALDECOA INDA
SUPERVISOR



FECHA: 10/07/2023

1 de 1

CONTRATISTA:
BAMEGA CONSTRUCTORA S.A. DE C.V.
DOMICILIO: **BOULEVARD MORELOS**
R.F.C.
BC0230118610

DEPENDENCIA:
H. AYUNTAMIENTO DE ESCUINAPA
DIRECCION DE OBRAS, SERVICIOS PUBLICOS Y ECOLOGIA

DESGLOSE DE CONCEPTOS DE ESTIMACIÓN

				*		ESTIMACIÓN:	01 EXTRAORD.
					LOCALIDAD:	MUNICIPIO:	ESCUINAPA
DESCRIPCIÓN:	"CONSTRUCCION DE RED DE AGUA POTABLE Y TOMAS DOMICILIARIAS EN CALLE FRANCISCO I MADERO ENTRE CALLE 24 DE JUNIO Y JOEL RAMIREZ, COL. BENITO JUAREZ. ESCUINAPA. SINALOA."						

IMPORTE DE OBRA:		\$348,517.85
IMPORTE DE ANTICIPO DE OBRA:		\$121,981.25
IMPORTE TOTAL DE CONTRATO:		\$404,280.71

CLAVE	CONCEPTO	UNIDAD	SEGUN PROYECTO			HASTA ESTA ESTIM	HASTA ESTIM ANT	EXCEDENTE	DE ESTA ESTIMACION	IMPORTE
			VOL	PU	\$					
PRELIMINARES										
EX001	TOMA DOMICILIARIA COMPLETA DE HASTA 2.0 MTS DE LONGITUD CON POLIETILENO DE ALTA DENSIDAD DE 1/2" DE DIAM. RD-9 DESDE LA LLAVE DE INSECCION HASTA LA LLAVE DE BANQUETA; INCLUYE: ABRAZADERA DE PVC DE 3" x 1/2", LLAVE DE INSECCION, MANGUERA EXTRUPAC, LLAVE DE BANQUETA Y CAJA PARA LLAVE DE BANQUETA.	pza	15.00	\$1,432.97	\$21,494.55	15.00	0.00	0.00	15.00	\$21,494.55
EX002	CONSTRUCCION DE BANQUETA DE 7 CM DE ESPESOR CON CONCRETO . F'C= 200 KG/CM2 ACABADO ESCOBILLADO, INCLUYE: CONCRETO HECHO EN OBRA, MATERIALES, MANO DE OBRA, CIMBRA Y DECIMBRE, HERRAMIENTA, DESPERDICIO Y TODO LO NECESARIO PARA SU TERMINACION. -	m2	30.16	\$329.20	\$9,928.67	30.16	0.00	0.00	30.16	\$9,928.67
EX003	SUMINISTRO Y COLOCACION DE LOSA DE CONCRETO F'C=250 KG/CM2 DE 15 CM DE ESPESOR, INCLUYE, CIMBRA, DESCIMBRA Y MANO DE OBRA. NOTA: (LOS PRECIOS DE ESTE CONCEPTOS ESTAN SUJETOS AL MERCADO DEL COSTO DE LOS INSUMOS EN ESTA ZONA, COMO TAMBIEN LA MANO DE OBRA)	ml	8.24	\$666.71	\$5,493.69	8.24	0.00	0.00	8.24	\$5,493.69

SUBTOTAL ESTIMACION	\$36,916.91
IVA 16%	\$5,906.71
TOTAL ESTIMACION	\$42,823.62

LEILA ARELLANO

ARQ. PERLA PATRICIA ARECHIGA TORRES
RESIDENTE DE OBRA

Aldecos Inds J.A

ARQ. JOSE ALFONSO ALDECOA INDA
Supervisor

ING. JESUS RAMON CONTRERAS SANDOVAL
DIRECTOR DE OBRAS, SEVICIOS PUBLICOS Y ECOLOGIA

DEPENDENCIA:
H. AYUNTAMIENTO DE ESCUINAPA
DIRECCION DE OBRAS, SERVICIOS PUBLICOS Y ECOLOGIA

ARQ. PERLA PATRICIA ARECHIGA TORRES
RESIDENTE DE OBRA

ARQ. JOSE ALFONSO ALDECOA INDA
SUPERVISOR

SUPERVISOR

CONTRATISTA:
BAMEGA CONSTRUCTORA S.A. DE C.V.
DOMICILIO: BOULEVARD MORELOS
R.F.C.
BC0230118610

DEPENDENCIA:
H. AYUNTAMIENTO DE ESCUINAPA
DIRECCION DE OBRAS, SERVICIOS PUBLICOS Y ECOLOGIA

FOTOGRAFÍAS

					ESTIMACIÓN:	01 EXTRAORD.
				LOCALIDAD:	ESCUINAPA	MUNICIPIO:
						ESCUINAPA
DESCRIPCIÓN:	"CONSTRUCCION DE RED DE AGUA POTABLE Y TOMAS DOMICILIARIAS EN CALLE FRANCISCO I MADERO ENTRE CALLE 24 DE JUNIO Y JOEL RAMIREZ, COL. BENITO JUAREZ, ESCUINAPA, SINALOA."					

CLAVE	(Descripción del concepto)
EX001	TOMA DOMICILIARIA COMPLETA DE HASTA 2.0 MTS DE LONGITUD CON POLIETILENO DE ALTA DENSIDAD DE 1/2" DE DIAM. RD-9 DESDE LA LLAVE DE INSERCIÓN HASTA LA LLAVE DE BANQUETA: INCLUYE: ABRAZADERA



CLAVE	(Descripción del concepto)
EX001	TOMA DOMICILIARIA COMPLETA DE HASTA 2.0 MTS DE LONGITUD CON POLIETILENO DE ALTA DENSIDAD DE 1/2" DE DIAM. RD-9 DESDE LA LLAVE DE INSERCIÓN HASTA LA LLAVE DE BANQUETA: INCLUYE: ABRAZADERA



Elaboró

Perla Patricia Arechiga Torres

ARQ. PERLA PATRICIA ARECHIGA TORRES
RESIDENTE DE OBRA

Autorizó

Jose Alfonso Aldecoa Inda

ARQ. JOSE ALFONSO ALDECOA INDA
SUPERVISOR



ESCUINAPA
H. AYUNTAMIENTO 2021-2024
¡Unidos por la Transformación!

DIRECCION DE OBRAS PÚBLICAS

ESC/DOSPE/OP/2023

Escuinapa, Sinaloa, a 17 de junio del 2023

Asunto: Autorización de Precios unitarios extraordinario

BAMEGA CONSTRUCTORA SA DE CV
LIC. ARELY GUADALUPE IBARRA RIVERA
REPRESENTANTE LEGAL
P R E S E N T E:

En atención a su solicitud y de acuerdo a la revisión física y del análisis del Precio Unitario, esta dirección Autoriza el Precios Unitarios Extraordinarios, No contemplados en el presupuesto contratado, para **CONSTRUCCION DE RED DE AGUA POTABLE Y TOMAS DOMICILIARIA EN CALLE FRANCISCO I. MADERO ENTRE CALLE 24 DE JUNIO Y JOEL RAMIREZ, COL. BENITO JUAREZ.** que se encuentra bajo el contrato **ESC-DOSPE/FAISMUN/APO/2023-021.**

Conceptos de Precio unitario extraordinario que surgieron durante el proceso de ejecución de la obra y necesarios para el mejor funcionamiento y cumplimiento de las metas al proyecto de la obra antes descrita, extraordinarios que no afectaran al monto del contrato.

Nº	CONCEPTO	U	CANTIDAD	PRECIO UNITARIO	TOTAL
EX001	TOMA DOMICILIARIA COMPLETA DE HASTA 2.0 MTS DE LONGITUD CON POLIETILENO DE ALTA DENSIDAD DE 1/2" DE DIAM. RD-9 DESDE LA LLAVE DE INSERCIÓN HASTA LA LLAVE DE BANQUETA; INCLUYE: ABRAZADERA DE PVC DE 3" x 1/2", LLAVE DE INSERCIÓN, MANGUERA EXTRUPAC, LLAVE DE BANQUETA Y CAJA PARA LLAVE DE BANQUETA.	PZA	15.00	\$ 1,432.97	\$21,494.55
EX002	CONSTRUCCIÓN DE BANQUETA DE 7 CM DE ESPESOR CON CONCRETO. F'c= 200 KG/CM2 ACABADO ESCOBILLADO, INCLUYE: CONCRETO HECHO EN OBRA, MATERIALES, MANO DE OBRA, CIMBRA Y DECIMBRE, HERRAMIENTA, DESPERDICIO Y TODO LO NECESARIO PARA SU TERMINACIÓN.	M2	34.28	\$ 329.20	\$11,284.98
EX003	SUMINISTRO Y COLOCACIÓN DE LOSA DE CONCRETO F'c=300 KG/CM2 DE 15 CM DE ESPESOR, INCLUYE: CIMBRA, DECIMBRA Y MANO DE OBRA. NOTA: (LOS PRECIOS DE ESTE CONCEPTO ESTAN SUJETOS AL MERCADO DEL COSTO DE LOS INSUMOS EN ESTA ZONA, COMO TAMBIEN LA MANO DE OBRA)	M2	7.57	\$ 666.71	\$4,587.04

Por lo tanto, esta dirección a mi cargo **AUTORIZA** los precios unitarios extraordinarios, para que sean ejecutados conforme al proceso de la obra, Por lo tanto, deberá de proseguir con el proceso de la obra hasta cumplir con las metas de proyecto.

REVISÓ

Aldecoa Inda J.A.
ARQ. JOSE ALFONSO ALDECOA INDA
SUPERVISOR DE OBRA PÚBLICA

AUTORIZO

Jesús Ramon Contreras Sandoval
ING. JESUS RAMON CONTRERAS SANDOVAL
DIRECTOR DE OBRAS, SERVICIOS PUBLICOS Y ECOLOGIA

c.p. Exp. 2023

Unidos por la Transformación

Calle Gabriel Leyva #1, Col. Centro, C.P. 82400, Escuinapa, Sin., Tel: 695 95 30019

ING. JESUS RAMON CONTRERAS SANDOVAL
DIRECCION DE OBRAS, SERVICIOS PUBLICOS
Y ECOLOGIA.

P R E S E N T E.

REFERENTE A LA OBRA: "CONSTRUCCION DE RED DE AGUA POTABLE Y TOMAS DOMICILIARIAS EN CALLE FRANCISCO I MADERO ENTRE CALLE 24 DE JUNIO Y JOEL RAMIREZ, COL. BENITO JUAREZ, ESCUINAPA, SINALOA."

CONTRATO: ESC-DOSPE/FAISMUN/APO/2023-021

SOLICITUD DE AUTORIZACION DE CONCEPTOS EXTRAORDINARIOS

LA JUSTIFICACIÓN PARA LA AUTORIZACIÓN DE LOS PRECIOS EXTRAORDINARIO ES QUE LA DESCARGAS QUE SE CONTRATARON VENIAS DE 4.00 ML Y SE OCUPABAN COLOCAR DE 2.00 ML, TAMBIÉN POR DONDE PASABA LA LÍNEA PRINCIPAL EXISTÍA BANQUETAS SE TUVIERON QUE DEMOLER Y SUSTITUIR, SE REALIZÓ UN CORTE EN EL ARROYO DE LA CALLE PARA PODER PONER UN DISPARA A LA CERA DE FRENTE Y SE TUVO QUE COLOCAR UNA LOSA DE 15 CM. DE ESPESOR EN LA ZANJA QUE SE REALIZÓ.

por medio de la presente solicito la aprobación de los siguientes precios unitarios de los conceptos extraordinarios.

Nº	CONCEPTO	U	CANTIDAD	PRECIO UNITARIO	TOTAL
EX001	TOMA DOMICILIARIA COMPLETA DE HASTA 2.0 MTS DE LONGITUD CON POLIETILENO DE ALTA DENSIDAD DE 1/2" DE DIAM. RD-9 DESDE LA LLAVE DE INSERCIÓN HASTA LA LLAVE DE BANQUETA; INCLUYE: ABRAZADERA DE PVC DE 3" x 1/2", LLAVE DE INSERCIÓN, MANGUERA EXTRUPAC, LLAVE DE BANQUETA Y CAJA PARA LLAVE DE BANQUETA.	PZA	15.00	\$ 1,432.97	\$21,494.55
EX002	CONSTRUCCIÓN DE BANQUETA DE 7 CM DE ESPESOR CON CONCRETO. F'C= 200 KG/CM2 ACABADO ESCOBILLADO, INCLUYE: CONCRETO HECHO EN OBRA, MATERIALES, MANO DE OBRA, CIMBRA Y DECIMBRE, HERRAMIENTA, DESPERDICIO Y TODO LO NECESARIO PARA SU TERMINACIÓN.	M2	34.28	\$ 329.20	\$11,284.98
EX003	SUMINISTRO Y COLOCACIÓN DE LOSA DE CONCRETO F'C=300 KG/CM2 DE 15 CM DE ESPESOR, INCLUYE: CIMBRA, DECIMBRA Y MANO DE OBRA. NOTA: (LOS PRECIOS DE ESTE CONCEPTOS ESTAN SUJETOS AL MERCADO DEL COSTO DE LOS INSUMOS EN ESTA ZONA, COMO TAMBIEN LA MANO DE OBRA)	M2	7.57	\$ 666.71	\$4,567.04

ATENTAMENTE
Arely Ibarra R.
LIC. ARELY GUADALUPE IBARRA RIVERA
REPRESENTANTE LEGAL

H. AYUNTAMIENTO DE ESCUINAPA

DIRECCION DE OBRAS, SERVICIOS PUBLICOS Y ECOLOGIA



CONTRATO: ESC-DOSPE/FAISMUN/APO/2023-021

OBRA: CONSTRUCCION DE RED DE AGUA POTABLE Y TOMAS
DOMICILIARIAS EN CALLE FRANCISCO I MADERO ENTRE CALLE 24 DE
JUNIO Y JOEL RAMIREZ, COL. BENITO JUAREZ, ESCUINAPA, SINALOA.

05 DE JUNIO DEL 2023

HOJA: 1/3

Análisis de precios unitarios

Clave: EX001

Unidad: pza

Cantidad: 1.00

Precio unitario: 1,432.97

Total: 1,432.97

TOMA DOMICILIARIA COMPLETA DE HASTA 2.0 MTS DE LONGITUD CON POLIETILENO DE ALTA DENSIDAD DE 1/2" DE DIAM. RD-9 DESDE LA LLAVE DE INSERCIÓN HASTA LA LLAVE DE BANQUETA; INCLUYE: ABRAZADERA DE PVC DE 3" x 1/2", LLAVE DE INSERCIÓN, MANGUERA EXTRUPAC, LLAVE DE BANQUETA Y CAJA PARA LLAVE DE BANQUETA

C	Clave	Descripción	Unidad	Cantidad	Costo unitario	Total
---	-------	-------------	--------	----------	----------------	-------

Materiales

MANGRD9	MANGUERA STRUPACK RD9 O SIMILAR DE 13 MM	ML	2.000000	14.22	28.44
ABRASADERAS	ABRASADERA SIN FIN DE 1/2" A 1"	PZA	4.000000	9.88	39.52
NIPLE DE PVC	NIPLE DE PVC 1/2"	PZA	2.000000	12.34	24.68
ABRAZA16	ABRAZADERA DE PVC DE 3"x1/2"	PZA	1.000000	115.20	115.20
CAJA DE REGI	caja de registro p/medidor cuadrada de polietileno	pza	1.000000	435.00	435.00
LLAVEPISO	LLAVE DE PISO	PZA	1.000000	176.00	176.00
LLAVE DE INSE	LLAVE DE INSERCIÓN DE 1/2" DE BRONCE	PZA	1.000000	176.00	176.00

Total de Materiales

994.84

Mano de Obra

+	CUADRILLA 04	CUADRILLA No. 040 (1 TUBERO + 1 AYUDANTE)	JOR	0.150000	1,254.19	188.13
---	--------------	---	-----	----------	----------	--------

Total de Mano de Obra

188.13

Costo directo 1,182.97

Indirectos de oficina 4.5000% 53.23

Indirectos de campo 5.0000% 59.15

Financiamiento 0.7500% 9.72

Utilidad 9.8000% 127.90

Precio unitario 1,432.97

(* UN MIL CUATROCIENTOS TREINTA Y DOS PESOS 97/100 MXN *)

LIC. ARELY GUADALUPE IBARRA RIVERA
BAMEGA CONSTRUCTORA S.A. DE C.V.



H. AYUNTAMIENTO DE ESCUINAPA

DIRECCION DE OBRAS, SERVICIOS PUBLICOS Y ECOLOGIA



CONTRATO: ESC-DOSPE/FAISMUN/APO/2023-021

OBRA: CONSTRUCCION DE RED DE AGUA POTABLE Y TOMAS
DOMICILIARIAS EN CALLE FRANCISCO I MADERO ENTRE CALLE 24 DE
JUNIO Y JOEL RAMIREZ, COL. BENITO JUAREZ, ESCUINAPA, SINALOA.

05 DE JUNIO DEL 2023

HOJA: 2/3

Análisis de precios unitarios

Clave: EX002

Unidad: m2

Cantidad: 1.00

CONSTRUCCION DE BANQUETA DE 7 CM DE ESPESOR CON CONCRETO . F'C= 200 KG/CM2 ACABADO
ESCOBILLADO, INCLUYE: CONCRETO HECHO EN OBRA, MATERIALES, MANO DE OBRA, CIMBRA Y
DECIMBRE, HERRAMIENTA, DESPERDICIO Y TODO LO NECESARIO PARA SU TERMINACIÓN.

Precio unitario: 329.20

Total 329.20

C	Clave	Descripción	Unidad	Cantidad	Costo unitario	Total
Materiales						
✓	CON200	concreto f'c=200 kg/cm2	m3	0.063000	2,600.00	163.80
✓	CIMBRA	cimbra de madera	m2	0.200000	60.00	12.00
Total de Materiales						175.80
Mano de Obra						
	CUALBA	CUADRILLA DE ALBAÑIL Y AYUDANTE	jor	0.100000	959.73	95.97
Total de Mano de Obra						95.97
Costo directo						271.77
Indirectos de oficina					4.5000%	12.23
Indirectos de campo					5.0000%	13.59
Financiamiento					0.7500%	2.23
Utilidad					9.8000%	29.38
Precio unitario						329.20

(* TRESCIENTOS VEINTINUEVE PESOS 20/100 MXN *)

V.B.

Arely Ibarra R.
LIC. ARELY GUADALUPE IBARRA RIVERA
BAMEGA CONSTRUCTORA S.A. DE C.V.

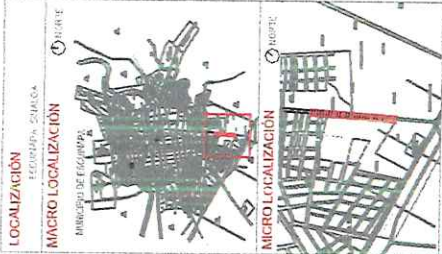

LEYENDA

PROYECTO TUBERIA DE 3" DE Ø PVC HÍD.

TOMA DOMICILIARIA RD 8

TOMAS DOMICILIARIAS

CAJAS DE VALVULAS = 1

VALVULA = 1

EXCAVACIÓN

NOTAS GENERALES

1. QUICUIER CAMBIO EFECTUADO EN ESTE PLANO DEBE SER AUTORIZADO POR EL INGENIERO RESPONSABLE DEL DISEÑO.

2. ES RESPONSABILIDAD DEL CONSTRUCTIVO ASEGURAR QUE LAS TUBERIAS DE 3" DE Ø PVC HÍD. SEAN DE CALIDAD Y SEAN DE TIPO APTAS PARA EL USO QUE SE LES DA.

3. LAS COTAS SON SOBRE EL DISEÑO.

4. ADQUISICIÓN DE MATERIALES.

RED DE AGUA POTABLE Y TOMAS DOMICILIARIAS

CALLE PAV 1 MAESTRO

PLANTAS DE RED DE AGUA POTABLE

ESCALA: 1:100

FECHA: OBRAS 2023

QUICUIER CAMBIO EFECTUADO EN ESTE PLANO DEBE SER AUTORIZADO POR EL INGENIERO RESPONSABLE DEL DISEÑO.

AP2

PLANO EXTRAORDINARIOS 01

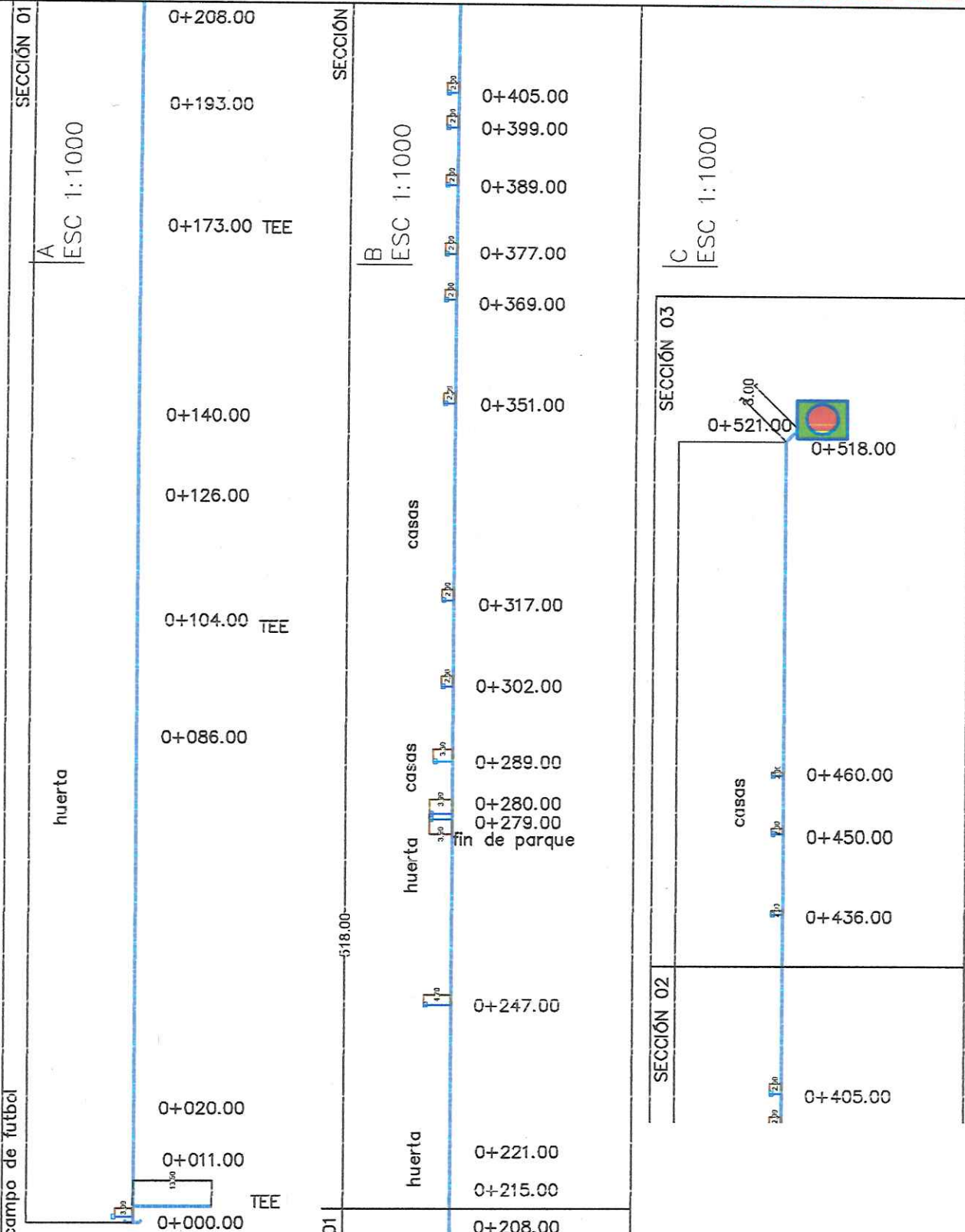

Arelly Ibarra R.

PLANO EXTRAORDINARIOS 01

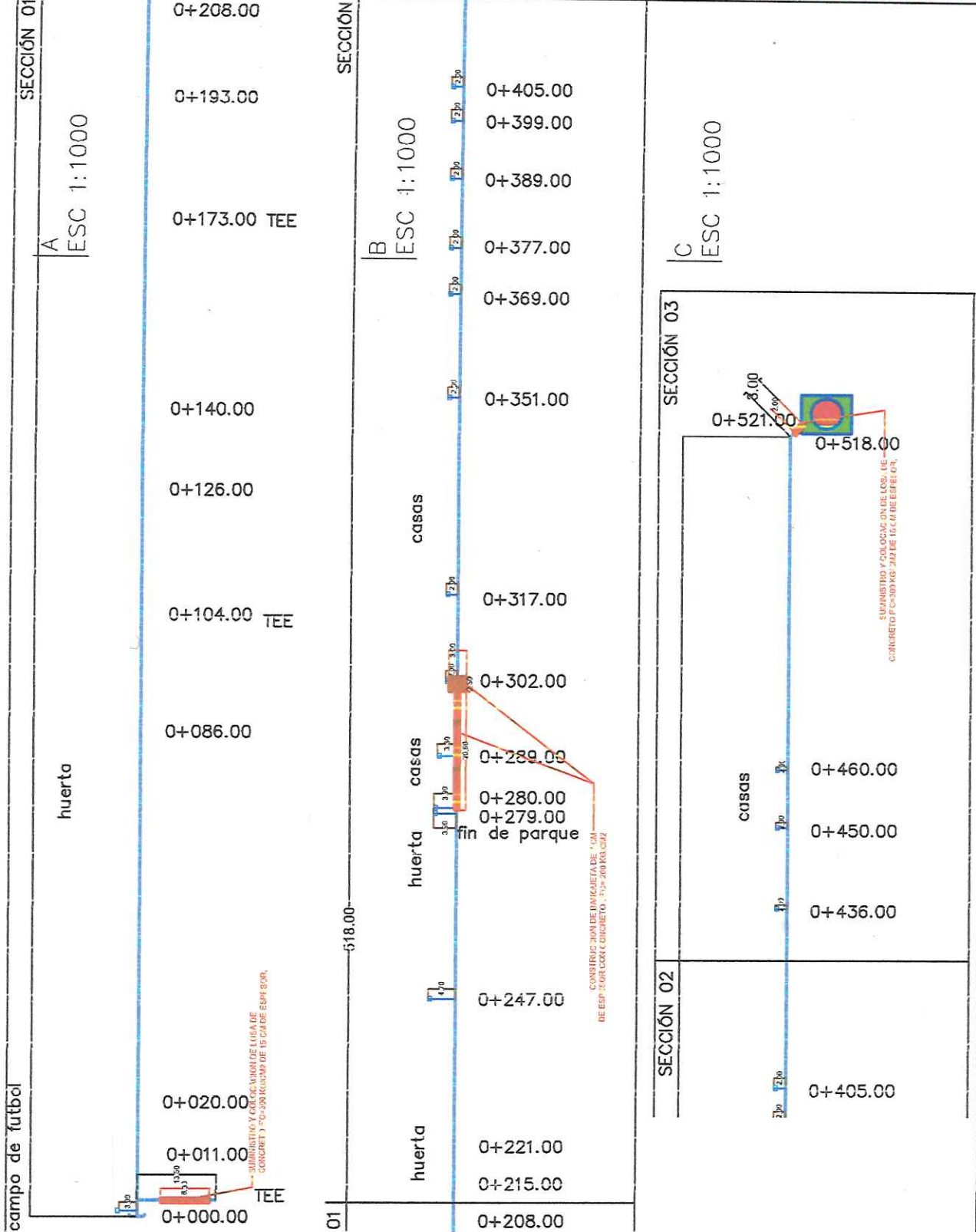

Arelly Ibarra R.