

CONTRATO: NO. 00PPJ-EST-ADJ-PEST-VIAL-2020A-2022

OBRA: PAVIMENTACION EN CALLE OCTAVA ENTRE CALLE AGUSTIN MELGAR Y CALLE MONTES DE OCA, UBICADA EN LA COL. MORELOS, EN LA CIUDAD DE MAZATLAN, MUNICIPIO DE MAZATLAN, ESTADO DE SINALOA.

LOCALIDAD: MUNICIPIO DE MAZATLAN, ESTADO DE SINALOA

PLANO DE OBRA TERMINADA

CONTENIDO: PAVIMENTACION

FECHA: DICIEMBRE 2022	SIN ESCALA	No. PLANO: 3 DE 3
-----------------------	------------	-------------------

SIMBOLOGIA

LOSA DE PAVIMENTO 

GUARNICION 

CANTIDADES

LOSA DE PAVIMENTO635.74 M2
SUB-BASE739.66 M2
BASE739.66 M2
GUARNICION173.20 ML

DETALLE CONSTRUCTIVO

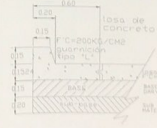

DETALLE CONSTRUCTIVO DE LOSA DE CONCRETO Y GUARNICION DE CALLES Y AVENIDAS DE DIVERSAS ANCHURAS

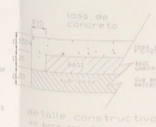

DETALLE CONSTRUCTIVO DE LOSA DE CONCRETO Y GUARNICION DE CALLES Y AVENIDAS DE DIVERSAS ANCHURAS

Arq. José Manuel Acosta Bernal
 Director de Estudios y Proyectos

Ing. Fco. Roberto Soto Osuna
 Jefe de Proyectos de Vialidad

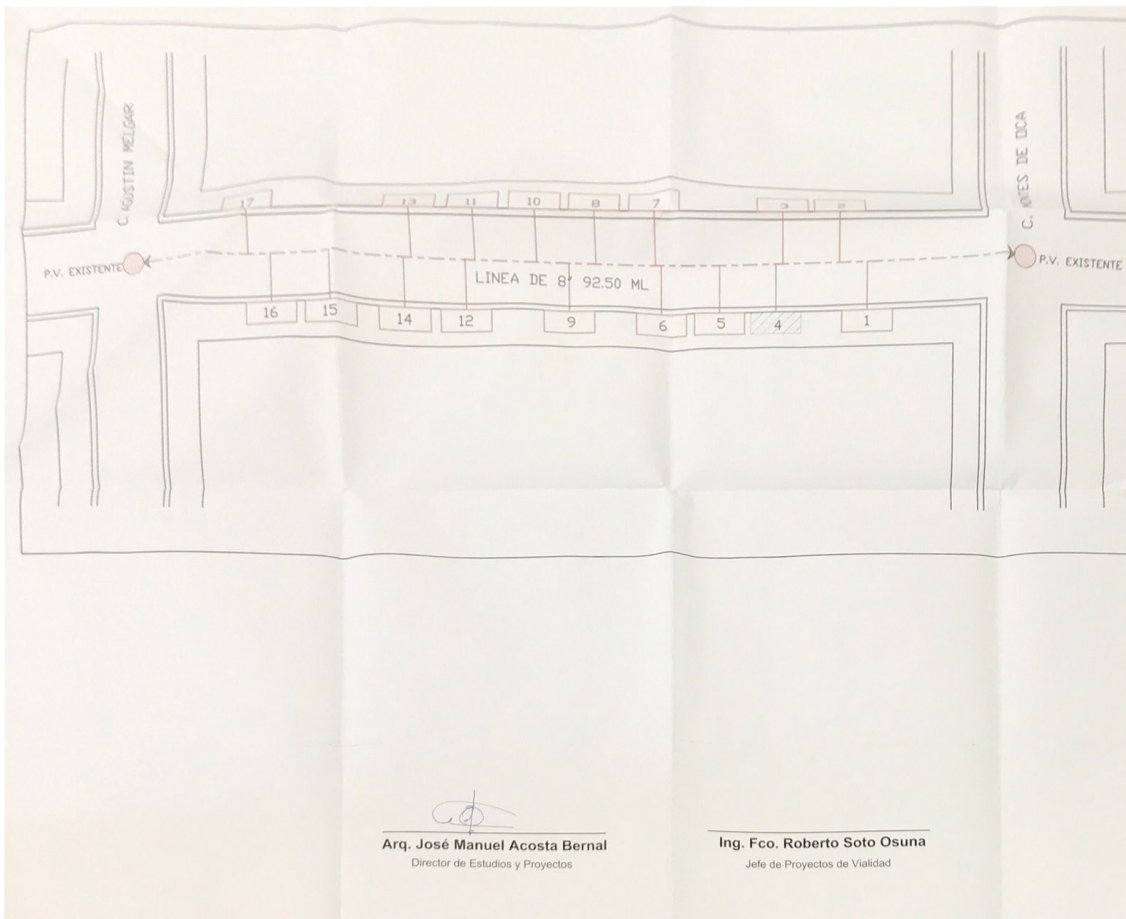

MICHEL
CONSTRUCTORA Y ARRENDADORA MICHEL S.A. DE C.V.

CONTRATO: NO. 00111EST-ADJ-PEST-VIAL-2650A-2022

OBRA: PAVIMENTACION EN CALLE OCTAVA ENTRE CALLE AGUSTIN MELGAR Y CALLE MORELOS DE OCA, UBICADA EN LA COL. MORELOS, EN LA CIUDAD DE MAZATLAN, MUNICIPIO DE MAZATLAN, ESTADO DE SINALOA.

LOCALIDAD: MUNICIPIO DE MAZATLAN, ESTADO DE SINALOA

PLANO DE OBRA TERMINADA

CONTENIDO: REHABILITACION DE LA INFRAESTRUCTURA SANITARIA

FECHA: DICIEMBRE 2022	SIN ESCALA	No. PLANO: 1 DE 3
-----------------------	------------	-------------------

SIMBOLOGIA

TUBERIA DE P.V.C DE 8" ALC.....

DESCARGAS DOMICILIARIAS.....

POZO DE VISITA.....

INTERCONEXION.....

REGISTROS.....

REGISTROS NUEVOS.....

REGISTRO EXISTENTE.....

CANTIDADES

TUBERIA DE P.V.C DE 8" ALC.....	92.50 ML
DESCARGAS DOMICILIARIAS.....	17DESC
INTERCONEXIONES.....	2 INT

SECCION DE LA CAVACION

Arq. José Manuel Acosta Bernal
 Director de Estudios y Proyectos

Ing. Fco. Roberto Soto Osuna
 Jefe de Proyectos de Vialidad

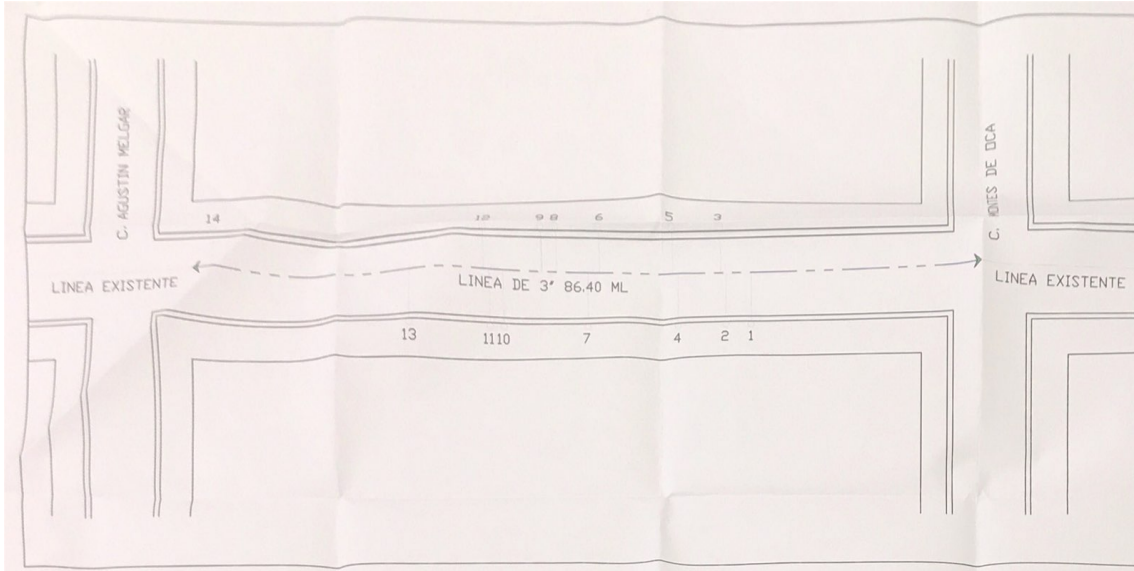

MICHEL
CONSTRUCTORA Y ARRENDADORA MICHEL S.A. DE C.V.

CONTRATO: NO. OPPJ-EST-ADJ-PEST-VIAL-2019A-2022

OBRA: PAVIMENTACION EN CALLE OCTAVA ENTRE CALLE AGUSTIN MELGAR Y CALLE MONTES DE OCA, UBICADA EN LA COL. MORELOS, EN LA CIUDAD DE MAZATLAN, MUNICIPIO DE MAZATLAN, ESTADO DE SINALOA.

LOCALIDAD: MUNICIPIO DE MAZATLAN, ESTADO DE SINALOA

PLANO DE OBRA TERMINADA

CONTENIDO: REHABILITACION DE LA INFRAESTRUCTURA HIDRAULICA

FECHA: DICIEMBRE 2022	SIN ESCALA	No. PLANO: 2 DE 3
-----------------------	------------	-------------------

SIMBOLOGIA

TUBERIA DE P.V.C DE 3" APO.....

TOMAS DOMICILIARIAS.....

INTERCONEXION.....

CANTIDADES

TUBERIA DE P.V.C DE 3" APO.....86.40 ML

TOMA DOMICILIARIAS.....14 TOMAS

INTERCONEXIONES.....2 INT

SECCION DE EXCAVACION

Arq. José Manuel Acosta Bernal
 Director de Estudios y Proyectos

Ing. Fco. Roberto Soto Osuna
 Jefe de Proyectos de Vialidad