



H. AYUNTAMIENTO DE GUASAVE



H. AYUNTAMIENTO DE GUASAVE DIRECCION GENERAL DE OBRAS Y SERVICIOS PUBLICOS	CONCURSO N°: DESCRIPCIÓN DE LA OBRA:	DOCUMENTO AT-01-A
RAZÓN SOCIAL DEL LICITANTE	FECHA DE PRESENTACIÓN DE LA PROPUESTA: FECHA DE INICIO: FECHA DE TERMINACIÓN: PLAZO DE EJECUCIÓN	HOJA: DE:

AT-01A. MANIFESTACIÓN ESCRITA EN HOJA MEMBRETADA DEL LICITANTE EN EL CUAL MANIFIESTE EL INTERÉS EN PARTICIPAR EN EL CONCURSO

LUGAR Y FECHA

NOMBRE Y CARGO DE QUIÉN SUSCRIBE EL CONCURSO

PRESENTE.

Me refiero al Concurso de Licitación Pública Estatal No. _____ de fecha _____, para participar en el Concurso No. _____, Relativo a los trabajos de: _____

Sobre el particular, por mi propio derecho, **(en el caso de persona física)** o como representante legal de: **(en el caso de persona moral)**, manifiesto a usted, bajo protesta de decir la verdad, de estar INTERESADO EN LA PARTICIPAR DEL PRESENTE CONCURSO.

ATENTAMENTE

NOMBRE Y CARGO DEL REPRESENTANTE LEGAL

NOTA: ANEXAR FOTOCOPIA DEL OFICIO RECIBIDO DE INSCRIPCIÓN

NOTA: La redacción de esta manifestación deberá transcribirse en papel membretado del licitante

En caso de no anexarlo, su propuesta no será aceptada, por lo tanto será descalificada en el acto



DIRECCIÓN GENERAL DE OBRAS Y SERVICIOS PÚBLICOS
DIRECCIÓN DE OBRAS PÚBLICAS

H. AYUNTAMIENTO DE GUASAVE

DOCUMENTO AT-01A

MANIFESTACIÓN ESCRITA EN HOJA MEMBRETADA DEL LICITANTE EN EL CUAL MANIFIESTE EL INTERÉS EN PARTICIPAR EN EL CONCURSO

(GUÍA DE LLENADO)

EL LICITANTE DEBERÁ AGREGAR EL DOCUMENTO REFERIDO, EN PAPEL MEMBRETADO DEL LICITANTE.
(ANEXO MODELO)

A).-ENCABEZADO:

DEPENDENCIA (DGOYSP)	SE ANOTARA EL NOMBRE DE LA DEPENDENCIA A LA QUE PERTENECE EL PROYECTO.
No. DE CONCURSO	LA CLAVE QUE LE CORRESPONDA.
DESCRIPCIÓN DE LA OBRA:	SE ESPECIFICARÁ EL TIPO DE TRABAJOS Y EL LUGAR DONDE SE EFECTUARÁN ESTOS.
RAZÓN SOCIAL DEL LICITANTE:	SE ANOTARÁ EL NOMBRE O RAZÓN SOCIAL COMPLETA DEL LICITANTE QUE PRESENTA LA PROPOSICIÓN.
FIRMA DEL LICITANTE:	ESTE ESPACIO SERVIRÁ PARA QUE SIGNE EL REPRESENTANTE LEGAL DE LA LICITANTE.
FECHA DE PRESENTACIÓN DE LA PROPUESTA	LA INDICADA EN LA CONVOCATORIA O LA MODIFICACIÓN QUE EN SU CASO SE HAYA EFECTUADO.
FECHA DE INICIO:	INDICA LA FECHA DE INICIO DE LOS TRABAJOS
FECHA DE TERMINO:	INDICA LA FECHA DE TERMINACIÓN DE LOS TRABAJOS
PLAZO DE EJECUCIÓN:	INDICA LOS DÍAS NATURALES, DE LA DURACIÓN DE LA OBRA

B).- REDACCIÓN

LICITACIÓN PÚBLICA ESTATAL No.	SE ANOTARA LA CLAVE DE CONCURSO QUE APARECE EN LAS BASES
FECHA:	SE ANOTARA LA FECHA COMPLETA DEL CONCURSO QUE APARECE EN LAS BASES.
CONCURSO N°:	SE ANOTARA LA CLAVE DEL CONCURSO QUE APARECE EN LAS BASES
RELATIVO A LOS TRABAJOS:	SE ANOTARA LA DESCRIPCIÓN DE LA OBRA COMO APARECE EN LAS BASES.
NOMBRE Y CARGO DEL REPRESENTANTE LEGAL	SE ANOTARA EL NOMBRE LEGAL DE LA PERSONA MORAL O PERSONA FÍSICA



H. AYUNTAMIENTO DE GUASAVE

H. AYUNTAMIENTO DE GUASAVE DIRECCION GENERAL DE OBRAS Y SERVICIOS PUBLICOS	CONCURSO N°: DESCRIPCIÓN DE LA OBRA:	DOCUMENTO AT-01-B
RAZÓN SOCIAL DEL LICITACIÓN	FECHA DE PRESENTACIÓN DE LA PROPUESTA: FECHA DE INICIO: FECHA DE TERMINACIÓN: PLAZO DE EJECUCIÓN	HOJA: DE:

AT-01B.- MANIFESTACIÓN ESCRITA DEL LICITANTE EN LA QUE INDIQUE TENER O NO ALGUNA CERTIFICACIÓN RELACIONADA CON EL OBJETO DE LA OBRA A CONTRATAR, EN MATERIA DE CALIDAD, SEGURIDAD O MEDIO AMBIENTE, EMITIDA CONFORME A LA LEY FEDERAL SOBRE METROLOGÍA Y NORMALIZACIÓN O SU EQUIVALENTE EN EL EXTRANJERO, ANEXANDO COPIA DE LA(S) CERTIFICACIÓN(ES)

LUGAR Y FECHA

NOMBRE Y CARGO DE QUIÉN SUSCRIBE EL CONCURSO

PRESENTE.

Me refiero la Licitación Pública Estatal No _____ de fecha _____, para participar en el Concurso No. _____, relativo a los trabajos de: _____

Sobre el particular, por mi propio derecho, (**en el caso de persona física**) o como representante legal de: (**en el caso de persona moral**), manifiesto a usted, bajo protesta de decir la verdad;

(Dejar el siguiente párrafo cuando no se tenga alguna certificación en materia de calidad, seguridad o medio ambiente, según sea el caso, eliminando el siguiente)

De conformidad con el numeral noveno fracción I, inciso a), segundo párrafo de los "Lineamientos para la aplicación del criterio de evaluación de proposiciones a través del mecanismo de puntos o porcentajes en los procedimientos de contratación", publicados en el Diario Oficial de la Federación del 9 de septiembre de 2010, a nombre de mi representada, manifiesto que no tiene alguna certificación relacionada con el objeto de la obra a contratar, en materia de calidad, seguridad y medio ambiente.

(Dejar el siguiente párrafo cuando se tenga alguna certificación en materia de calidad, seguridad o medio ambiente, según sea el caso, eliminando el anterior)

De conformidad con el numeral noveno fracción I, inciso a), segundo párrafo de los "Lineamientos para la aplicación del criterio de evaluación de proposiciones a través del mecanismo de puntos o porcentajes en los procedimientos de contratación", publicados en el Diario Oficial de la Federación del 9 de septiembre de 2010, a nombre de mi representada, manifiesto que tiene certificación relacionada con el objeto de la obra a contratar, en materia de _____ (**calidad, seguridad o medio ambiente, según sea el caso**) y que la(s) certificación(es) antes aludida(s) fue(ron) emitida(s) conforme a la Ley Federal sobre Metrología y Normalización por los organismos de certificación _____ (**mencionar los organismos de certificación**), anexando copia de dicha(s) certificación(es).

ATENTAMENTE

NOMBRE Y CARGO DEL REPRESENTANTE LEGAL

La redacción de esta manifestación deberá transcribirse en papel membretado de la licitante



DIRECCIÓN GENERAL DE OBRAS Y SERVICIOS PÚBLICOS
DIRECCIÓN DE OBRAS PÚBLICAS

H. AYUNTAMIENTO DE GUASAVE

DOCUMENTO AT-01-B

MANIFESTACIÓN ESCRITA DEL LICITANTE EN LA QUE INDIQUE TENER O NO ALGUNA CERTIFICACIÓN RELACIONADA CON EL OBJETO DE LA OBRA A CONTRATAR, EN MATERIA DE CALIDAD, SEGURIDAD O MEDIO AMBIENTE, EMITIDA CONFORME A LA LEY FEDERAL SOBRE METROLOGÍA Y NORMALIZACIÓN O SU EQUIVALENTE EN EL EXTRANJERO, ANEXANDO COPIA DE LA(S) CERTIFICACIÓN(ES).

(GUÍA DE LLENADO)

EL LICITACIÓN DEBERÁ AGREGAR EL DOCUMENTO REFERIDO, EN PAPEL MEMBRETADO DE LA EMPRESA.
(ANEXO MODELO)

A).-ENCABEZADO:

DEPENDENCIA (DGOYSP)

SE ANOTARA EL NOMBRE DE LA DEPENDENCIA A LA QUE PERTENECE EL PROYECTO.

No. DE CONCURSO

LA CLAVE QUE LE CORRESPONDA.

DESCRIPCIÓN DE LA OBRA:

SE ESPECIFICARÁ EL TIPO DE TRABAJOS Y EL LUGAR DONDE SE EFECTUARÁN ESTOS.

RAZÓN SOCIAL DEL LICITACIÓN:

SE ANOTARÁ EL NOMBRE O RAZÓN SOCIAL COMPLETA DEL LICITACIÓN QUE PRESENTA LA PROPOSICIÓN.

FIRMA DEL LICITACIÓN:

ESTE ESPACIO SERVIRÁ PARA QUE SIGNE EL REPRESENTANTE LEGAL DE LA LICITANTE.

FECHA DE PRESENTACIÓN DE LA PROPUESTA

LA INDICADA EN LA CONVOCATORIA O LA MODIFICACIÓN QUE EN SU CASO SE HAYA EFECTUADO.

FECHA DE INICIO:

INDICA LA FECHA DE INICIO DE LOS TRABAJOS

FECHA DE TERMINO:

INDICA LA FECHA DE TERMINACIÓN DE LOS TRABAJOS

PLAZO DE EJECUCIÓN:

INDICA LOS DÍAS NATURALES, DE LA DURACIÓN DE LA OBRA

B).- REDACCIÓN

LICITACIÓN PÚBLICA ESTATAL No.

SE ANOTARA LA CLAVE DE LA LICITACIÓN QUE APARECE EN LAS BASES

CONCURSO No.

SE ANOTARA LA CLAVE DEL CONCURSO QUE APARECE EN LAS BASES

FECHA:

SE ANOTARA LA FECHA COMPLETA DEL CONCURSO QUE APARECE EN LAS BASES.

RELATIVO A LOS TRABAJOS:

SE ANOTARA LA DESCRIPCIÓN DE LA OBRA COMO APARECE EN LAS BASES.

NOMBRE Y CARGO DEL REPRESENTANTE LEGAL

SE ANOTARA EL NOMBRE LEGAL DE LA PERSONA MORAL O PERSONA FÍSICA



H. AYUNTAMIENTO DE GUASAVE

H. AYUNTAMIENTO DE GUASAVE DIRECCION GENERAL DE OBRAS Y SERVICIOS PUBLICOS	CONCURSO N°: DESCRIPCIÓN DE LA OBRA:	DOCUMENTO AT-01-C
RAZÓN SOCIAL DEL LICITACIÓN	FECHA DE PRESENTACIÓN DE LA PROPUESTA: FECHA DE INICIO: FECHA DE TERMINACIÓN: PLAZO DE EJECUCIÓN	HOJA: DE:

AT-01C.- EN SU CASO, ESCRITO EN EL QUE LOS LICITANTES MANIFIESTEN QUE TIENE PERSONAL CON ALGUNA DISCAPACIDAD, SI ES PERSONA FÍSICA, O EN EL CASO DE EMPRESAS QUE EN SU PLANTA LABORAL CUENTAN CUANDO MENOS CON UN 5% (CINCO POR CIENTO) DE PERSONAS CON DISCAPACIDAD DE LA TOTALIDAD DE SU PLANTA DE EMPLEADOS, CUYAS ALTAS EN EL INSTITUTO MEXICANO DEL SEGURO SOCIAL, SE HAYAN DADO CON 6 (SEIS) MESES DE ANTELACIÓN AL ACTO DE PRESENTACIÓN Y APERTURA DE PROPOSICIONES, OBLIGÁNDOSE A PRESENTAR EN ORIGINAL Y COPIA PARA COTEJO EL AVISO DE LAS ALTAS MENCIONADAS, A REQUERIMIENTO DE LA CONVOCANTE, EN CASO DE EMPATE TÉCNICO.

LUGAR Y FECHA

NOMBRE Y CARGO DE QUIÉN SUSCRIBE EL CONCURSO PRESENTE.

Me refiero la Licitación Pública Estatal No _____ de fecha _____, para participar en el Concurso No. _____, relativo a los trabajos de: _____

Sobre el particular, por mi propio derecho, **(en el caso de persona física)** o como representante legal de: **(en el caso de persona moral)**, manifiesto a usted, bajo protesta de decir la verdad;

Que en cumplimiento a lo dispuesto por los artículos 38, segundo párrafo, de la Ley de Obras Públicas y Servicios Relacionados con las Mismas, 61, fracción X, de su Reglamento, y a lo solicitado en el documento adicional AT-01-C de la convocatoria a la licitación, manifiesto a nombre de mi representada, que en su planta laboral se tiene el _____ % de **(o no se tienen, según sea el caso)** personas con discapacidad **(dejar la siguiente redacción solo en el caso de tenerlas, en caso contrario eliminarla)** cuyos avisos de alta en el Instituto Mexicano del Seguro Social se han dado con cuando menos 6 (seis) meses de antelación a la fecha del acto de presentación y apertura de proposiciones, lo que se acredita con la copia de los avisos de alta respectivos que se acompañan.

(Dejar la siguiente redacción en caso de que el licitante sea una agrupación de personas físicas y/o morales, eliminando las anteriores)

Que en mi carácter de representante común del grupo de personas integrado por _____, _____ y _____ **(nombre, denominación o razón social de las personas físicas y/o morales)**, lo que se acredita en los términos del convenio privado protocolizado ante la fe del Licenciado _____, Notario Público número _____ **(Corredor o fedatario públicos, según se trate)**, de la Ciudad de _____, en relación con la convocatoria a la licitación pública **(nacional)** número _____, de fecha _____ de _____ de 20____, relativa a los trabajos consistentes en _____, respetuosamente comparezco ante usted para manifestar lo siguiente:

Que en cumplimiento a lo dispuesto por los artículos 38, segundo párrafo, de la Ley de Obras Públicas y Servicios Relacionados con las Mismas, 61, fracción X, de su Reglamento, y a lo solicitado en el documento adicional AT-01-C de la convocatoria a la licitación, manifiesto a nombre de mis representadas, que en su planta laboral se tiene **(o no se tienen, según sea el caso)** personas con discapacidad **(dejar la siguiente redacción solo en el caso de tenerlas, en caso contrario eliminarla)** cuyos avisos de alta en el Instituto Mexicano del Seguro Social se han dado con cuando menos 6 (seis) meses de antelación a la fecha del acto de presentación y apertura de proposiciones, lo que se acredita con la copia de los avisos de alta respectivos que se acompañan.

ATENTAMENTE

NOMBRE Y CARGO DEL REPRESENTANTE LEGAL

La redacción de esta manifestación deberá transcribirse en papel membretado de la licitante

EN CASO DE CONTAR CON PERSONAL DISCAPACITADO, ANEXAR SU REGISTRO ANTE EL IMSS



H. AYUNTAMIENTO DE GUASAVE

DOCUMENTO AT-01-C

EN SU CASO, ESCRITO EN EL QUE LOS LICITANTES MANIFIESTEN QUE TIENE PERSONAL CON ALGUNA DISCAPACIDAD SI ES PERSONA FÍSICA, O EN EL CASO DE EMPRESAS QUE EN SU PLANTA LABORAL CUENTAN CUANDO MENOS CON UN 5% (CINCO POR CIENTO) DE PERSONAS CON DISCAPACIDAD DE LA TOTALIDAD DE SU PLANTA DE EMPLEADOS, CUYAS ALTAS EN EL INSTITUTO MEXICANO DEL SEGURO SOCIAL, SE HAYAN DADO CON 6 (SEIS) MESES DE ANTELACIÓN AL ACTO DE PRESENTACIÓN Y APERTURA DE PROPOSICIONES, OBLIGÁNDOSE A PRESENTAR EN ORIGINAL Y COPIA PARA COTEJO EL AVISO DE LAS ALTAS MENCIONADAS, A REQUERIMIENTO DE LA CONVOCANTE, EN CASO DE EMPATE TÉCNICO.

(GUÍA DE LLENADO)

EL LICITACIÓN DEBERÁ AGREGAR EL DOCUMENTO REFERIDO, EN PAPEL MEMBRETADO DE LA EMPRESA.
(ANEXO MODELO)

A).-ENCABEZADO:

DEPENDENCIA (DGOYSP)

SE ANOTARA EL NOMBRE DE LA DEPENDENCIA A LA QUE PERTENECE EL PROYECTO.

No. DE CONCURSO

LA CLAVE QUE LE CORRESPONDA.

DESCRIPCIÓN DE LA OBRA:

SE ESPECIFICARÁ EL TIPO DE TRABAJOS Y EL LUGAR DONDE SE EFECTUARÁN ESTOS.

RAZÓN SOCIAL DEL LICITACIÓN:

SE ANOTARÁ EL NOMBRE O RAZÓN SOCIAL COMPLETA DEL LICITACIÓN QUE PRESENTA LA PROPOSICIÓN.

FIRMA DEL LICITACIÓN:

ESTE ESPACIO SERVIRÁ PARA QUE SIGNE EL REPRESENTANTE LEGAL DE LA LICITANTE.

FECHA DE PRESENTACIÓN DE LA PROPUESTA

LA INDICADA EN LA CONVOCATORIA O LA MODIFICACIÓN QUE EN SU CASO SE HAYA EFECTUADO.

FECHA DE INICIO:

INDICA LA FECHA DE INICIO DE LOS TRABAJOS

FECHA DE TERMINO:

INDICA LA FECHA DE TERMINACIÓN DE LOS TRABAJOS

PLAZO DE EJECUCIÓN:

INDICA LOS DÍAS NATURALES, DE LA DURACIÓN DE LA OBRA

B).- REDACCIÓN

LICITACIÓN PÚBLICA ESTATAL No.

SE ANOTARA LA CLAVE DE LA LICITACIÓN QUE APARECE EN LAS BASES

CONCURSO No.

SE ANOTARA LA CLAVE DEL CONCURSO QUE APARECE EN LAS BASES

FECHA:

SE ANOTARA LA FECHA COMPLETA DEL CONCURSO QUE APARECE EN LAS BASES.

RELATIVO A LOS TRABAJOS:

SE ANOTARA LA DESCRIPCIÓN DE LA OBRA COMO APARECE EN LAS BASES.

NOMBRE Y CARGO DEL REPRESENTANTE LEGAL

SE ANOTARA EL NOMBRE LEGAL DE LA PERSONA MORAL O PERSONA FÍSICA



H. AYUNTAMIENTO DE GUASAVE

H. AYUNTAMIENTO DE GUASAVE DIRECCION GENERAL DE OBRAS Y SERVICIOS PUBLICOS	LICITACIÓN N°. CONCURSO N°: DESCRIPCIÓN DE LA OBRA:	DOCUMENTO AT-01-D
RAZÓN SOCIAL DEL LICITACIÓN	FECHA DE PRESENTACIÓN DE LA PROPUESTA: FECHA DE INICIO: FECHA DE TERMINACIÓN: PLAZO DE EJECUCIÓN	HOJA: DE:

AT-01-D.- EN SU CASO, ESCRITO EN EL QUE LOS LICITANTES MANIFIESTEN QUE SE COMPROMETEN A SUBCONTRATAR EL MAYOR NÚMERO DE MICRO, PEQUEÑAS O MEDIANAS EMPRESAS (MIPYMES), SEGÚN SEA EL CASO, PARA LA EJECUCIÓN DE LOS TRABAJOS. LA FALTA DE PRESENTACIÓN DE ESTE ESCRITO NO SERÁ CAUSA DE DESECHAMIENTO DE LA PROPOSICIÓN

LUGAR Y FECHA

NOMBRE Y CARGO DE QUIÉN SUSCRIBE EL CONCURSO PRESENTE.

Me refiero la Licitación Pública Federal No _____ de fecha _____, para participar en el Concurso No. _____, relativo a los trabajos de: _____

Sobre el particular, por mi propio derecho, **(en el caso de persona física)** o como representante legal de: **(en el caso de persona moral)**, manifiesto a usted, bajo protesta de decir la verdad;

Que en cumplimiento a lo dispuesto por el artículo 63, antepenúltimo párrafo, del Reglamento de la Ley de Obras Públicas y Servicios Relacionados con las Mismas y a lo solicitado en el anexo técnico AT-01-D de la convocatoria a la licitación, manifiesto que me comprometo a contratar _____ **(número y letra)** de _____ **(micro, pequeñas o medianas empresas, según sea el caso)** para la ejecución de los trabajos, en el caso de que me sea adjudicado el contrato.

(Dejar la siguiente redacción en caso de que el licitante sea una persona moral, eliminando la anterior y la siguiente)

Que en mi carácter de _____ de la empresa _____ **(denominación o razón social de la persona moral)**, lo que se acredita en los términos del testimonio de la escritura pública **(o póliza, según sea el caso)** número _____ de fecha _____, otorgada ante la fe del Licenciado _____, Notario Público **(Corredor o fedatario públicos, según se trate)** número _____ de la Ciudad de _____, inscrita en el Registro Público de _____ de la Ciudad de _____, en el folio número _____, con fecha _____ de _____ de 20____, mandato que a la fecha no me ha sido limitado ni revocado en forma alguna, en relación con la convocatoria a la licitación pública **(nacional, internacional bajo la cobertura de tratados de libre comercio o internacional abierta, según corresponda)** número _____ de fecha _____ de _____ de 20____, relativa a los trabajos consistentes en _____, respetuosamente comparezco ante usted para manifestar lo siguiente:

Que en cumplimiento a lo dispuesto por el artículo 63, antepenúltimo párrafo, del Reglamento de la Ley de Obras Públicas y Servicios Relacionados con las Mismas y a lo solicitado en el anexo técnico AT-01-D de la convocatoria a la licitación, a nombre de mi representada manifiesto que se comprometo a contratar _____ **(número y letra)** de _____ **(micro, pequeñas o medianas empresas, según sea el caso)** para la ejecución de los trabajos, en el caso de que le sea adjudicado el contrato.

(Dejar la siguiente redacción en caso de que el licitante sea una agrupación de personas físicas y/o morales, eliminando las anteriores)

Que en mi carácter de representante común del grupo de personas integrado por _____, _____ y _____ **(nombre, denominación o razón social de las personas físicas y/o morales)**, lo que se acredita en los términos del convenio privado protocolizado ante la fe del Licenciado _____, Notario Público número _____ **(Corredor o fedatario públicos, según se trate)**, de la Ciudad de _____, en relación con la convocatoria a la licitación pública **(nacional)** número _____ de fecha _____ de _____ de 20____, relativa a los trabajos consistentes en _____, respetuosamente comparezco ante usted para manifestar lo siguiente:

Que en cumplimiento a lo dispuesto por el artículo 63, antepenúltimo párrafo, del Reglamento de la Ley de Obras Públicas y Servicios Relacionados con las Mismas y a lo solicitado en el anexo técnico AT-01-D de la convocatoria a la licitación, a nombre de mis representadas manifiesto que se comprometen a contratar _____ **(número y letra)** de _____ **(micro, pequeñas o medianas empresas, según sea el caso)** para la ejecución de los trabajos, en el caso de que les sea adjudicado el contrato.

ATENTAMENTE

NOMBRE Y CARGO DEL REPRESENTANTE LEGAL

La redacción de esta manifestación deberá transcribirse en papel membretado de la licitante



DIRECCIÓN GENERAL DE OBRAS Y SERVICIOS PÚBLICOS
DIRECCIÓN DE OBRAS PÚBLICAS

H. AYUNTAMIENTO DE GUASAVE

DOCUMENTO AT-01-D

MANIFESTACIÓN ESCRITA DEL LICITANTE EN LA QUE INDIQUE TENER O NO ALGUNA CERTIFICACIÓN RELACIONADA CON EL OBJETO DE LA OBRA A CONTRATAR, EN MATERIA DE CALIDAD, SEGURIDAD O MEDIO AMBIENTE, EMITIDA CONFORME A LA LEY FEDERAL SOBRE METROLOGÍA Y NORMALIZACIÓN O SU EQUIVALENTE EN EL EXTRANJERO, ANEXANDO COPIA DE LA(S) CERTIFICACIÓN(ES). LA FALTA DE PRESENTACIÓN DE ESTE ESCRITO NO SERÁ CAUSA DE DESECHAMIENTO DE LA PROPOSICIÓN

(GUÍA DE LLENADO)

EL LICITACIÓN DEBERÁ AGREGAR EL DOCUMENTO REFERIDO, EN PAPEL MEMBRETADO DE LA EMPRESA.
(ANEXO MODELO)

A).-ENCABEZADO:

DEPENDENCIA (DGOYSP)

SE ANOTARA EL NOMBRE DE LA DEPENDENCIA A LA QUE PERTENECE EL PROYECTO.

No. DE CONCURSO

LA CLAVE QUE LE CORRESPONDA.

DESCRIPCIÓN DE LA OBRA:

SE ESPECIFICARÁ EL TIPO DE TRABAJOS Y EL LUGAR DONDE SE EFECTUARÁN ESTOS.

RAZÓN SOCIAL DEL LICITACIÓN:

SE ANOTARÁ EL NOMBRE O RAZÓN SOCIAL COMPLETA DEL LICITACIÓN QUE PRESENTA LA PROPOSICIÓN.

FIRMA DEL LICITACIÓN:

ESTE ESPACIO SERVIRÁ PARA QUE SIGNE EL REPRESENTANTE LEGAL DE LA LICITANTE.

FECHA DE PRESENTACIÓN DE LA PROPUESTA

LA INDICADA EN LA CONVOCATORIA O LA MODIFICACIÓN QUE EN SU CASO SE HAYA EFECTUADO.

FECHA DE INICIO:

INDICA LA FECHA DE INICIO DE LOS TRABAJOS

FECHA DE TERMINO:

INDICA LA FECHA DE TERMINACIÓN DE LOS TRABAJOS

PLAZO DE EJECUCIÓN:

INDICA LOS DÍAS NATURALES, DE LA DURACIÓN DE LA OBRA

B).- REDACCIÓN

LICITACIÓN PÚBLICA FEDERAL No.

SE ANOTARA LA CLAVE DE LA LICITACIÓN QUE APARECE EN LAS BASES

CONCURSO No.

SE ANOTARA LA CLAVE DEL CONCURSO QUE APARECE EN LAS BASES

FECHA:

SE ANOTARA LA FECHA COMPLETA DEL CONCURSO QUE APARECE EN LAS BASES.

RELATIVO A LOS TRABAJOS:

SE ANOTARA LA DESCRIPCIÓN DE LA OBRA COMO APARECE EN LAS BASES.

NOMBRE Y CARGO DEL REPRESENTANTE LEGAL

SE ANOTARA EL NOMBRE LEGAL DE LA PERSONA MORAL O PERSONA FÍSICA



H. AYUNTAMIENTO DE GUASAVE



H. AYUNTAMIENTO DE GUASAVE DIRECCION GENERAL DE OBRAS Y SERVICIOS PUBLICOS	CONCURSO N°: DESCRIPCIÓN DE LA OBRA:	DOCUMENTO AT-01-E
RAZÓN SOCIAL DEL LICITACIÓN	FECHA DE PRESENTACIÓN DE LA PROPUESTA: FECHA DE INICIO: FECHA DE TERMINACIÓN: PLAZO DE EJECUCIÓN	HOJA: DE:

AT-01-E.- ESCRITO DEL LICITANTE EN EL QUE MANIFIESTE, BAJO PROTESTA DE DECIR VERDAD, QUE CUMPLIRÁ CON LA INCORPORACIÓN, COMO MÍNIMO, DEL 30% (TREINTA POR CIENTO) DE MANO DE OBRA LOCAL, CON RESPECTO DEL TOTAL DEL PERSONAL PROPUESTO POR LOS LICITANTES, CONSIDERANDO COMO MANO DE OBRA LAS ACTIVIDADES REALIZADAS POR ESPECIALISTAS, TÉCNICOS Y ADMINISTRATIVOS, ASÍ COMO CUALQUIER OTRA QUE SE REQUIERA PARA LA EJECUCIÓN DE LOS TRABAJOS

LUGAR Y FECHA

NOMBRE Y CARGO DE QUIÉN SUSCRIBE EL CONCURSO PRESENTE.

Me refiero la Licitación Pública Estatal No _____ de fecha _____, para participar en el Concurso No. _____, relativo a los trabajos de: _____

Sobre el particular, por mi propio derecho, como representante legal de: **(en el caso de persona moral)**, manifiesto a usted, bajo protesta de decir la verdad;

(Dejar la siguiente redacción en caso de que el licitante sea una persona moral, eliminando la anterior y la siguiente)

Que en mi carácter de _____, de la empresa _____ **(denominación o razón social de la persona moral)**, lo que se acredita en los términos del testimonio de la escritura pública **(o póliza, según sea el caso)** número _____, de fecha _____, otorgada ante la fe del Licenciado _____, Notario Público **(Corredor o fedatario públicos, según se trate)** número _____, de la Ciudad de _____, inscrita en el Registro Público de _____, de la Ciudad de _____, en el folio número _____, con fecha _____ de _____ de 20____, mandato que a la fecha no me ha sido limitado ni revocado en forma alguna, en relación con la convocatoria a la licitación pública **(nacional)** número _____, de fecha _____ de _____ de 20____, relativa a los trabajos consistentes en _____, respetuosamente comparezco ante usted para manifestar lo siguiente

Cumplir con la incorporación, como mínimo, del 30% (treinta por ciento) de mano de obra local, con respecto del total del personal propuesto por los licitantes, considerando como mano de obra las actividades realizadas por especialistas, técnicos y administrativos, así como cualquier otra que se requiera para la ejecución de los trabajos.

Mi representada también se compromete, en caso de ser requerida, a aceptar una verificación del cumplimiento de los requisitos sobre el contenido nacional de los bienes que integran la obra, a través de la exhibición de la información documental correspondiente y/o a través de una inspección física de la planta industrial en la que se producen los bienes. De igual modo, se compromete a conservar dicha información por tres años a partir de la entrega de los bienes a la CONVOCANTE

ATENTAMENTE

NOMBRE Y CARGO DEL REPRESENTANTE LEGAL

La redacción de esta manifestación deberá transcribirse en papel membretado de la licitante



H. AYUNTAMIENTO DE GUASAVE

DOCUMENTO AT-01-E

ESCRITO DEL LICITANTE EN EL QUE MANIFIESTE, BAJO PROTESTA DE DECIR VERDAD, QUE CUMPLIRÁ CON LA INCORPORACIÓN, COMO MÍNIMO, DEL 30% (TREINTA POR CIENTO) DE MANO DE OBRA LOCAL, CON RESPECTO DEL TOTAL DEL PERSONAL PROPUESTO POR LOS LICITANTES, CONSIDERANDO COMO MANO DE OBRA LAS ACTIVIDADES REALIZADAS POR ESPECIALISTAS, TÉCNICOS Y ADMINISTRATIVOS, ASÍ COMO CUALQUIER OTRA QUE SE REQUIERA PARA LA EJECUCIÓN DE LOS TRABAJOS

(GUÍA DE LLENADO)

EL LICITACIÓN DEBERÁ AGREGAR EL DOCUMENTO REFERIDO, EN PAPEL MEMBRETADO DE LA EMPRESA.
(ANEXO MODELO)

A).-ENCABEZADO:

DEPENDENCIA (DGOYSP)

SE ANOTARA EL NOMBRE DE LA DEPENDENCIA A LA QUE PERTENECE EL PROYECTO.

No. DE CONCURSO

LA CLAVE QUE LE CORRESPONDA.

DESCRIPCIÓN DE LA OBRA:

SE ESPECIFICARÁ EL TIPO DE TRABAJOS Y EL LUGAR DONDE SE EFECTUARÁN ESTOS.

RAZÓN SOCIAL DEL LICITACIÓN:

SE ANOTARÁ EL NOMBRE O RAZÓN SOCIAL COMPLETA DEL LICITACIÓN QUE PRESENTA LA PROPOSICIÓN.

FIRMA DEL LICITACIÓN:

ESTE ESPACIO SERVIRÁ PARA QUE SIGNE EL REPRESENTANTE LEGAL DE LA LICITANTE.

FECHA DE PRESENTACIÓN DE LA PROPUESTA

LA INDICADA EN LA CONVOCATORIA O LA MODIFICACIÓN QUE EN SU CASO SE HAYA EFECTUADO.

FECHA DE INICIO:

INDICA LA FECHA DE INICIO DE LOS TRABAJOS

FECHA DE TERMINO:

INDICA LA FECHA DE TERMINACIÓN DE LOS TRABAJOS

PLAZO DE EJECUCIÓN:

INDICA LOS DÍAS NATURALES, DE LA DURACIÓN DE LA OBRA

B).- REDACCIÓN

LICITACIÓN PÚBLICA ESTATAL No.

SE ANOTARA LA CLAVE DE LA LICITACIÓN QUE APARECE EN LAS BASES

CONCURSO No.

SE ANOTARA LA CLAVE DEL CONCURSO QUE APARECE EN LAS BASES

FECHA:

SE ANOTARA LA FECHA COMPLETA DEL CONCURSO QUE APARECE EN LAS BASES.

RELATIVO A LOS TRABAJOS:

SE ANOTARA LA DESCRIPCIÓN DE LA OBRA COMO APARECE EN LAS BASES.

NOMBRE Y CARGO DEL REPRESENTANTE LEGAL

SE ANOTARA EL NOMBRE LEGAL DE LA PERSONA MORAL O PERSONA FÍSICA



H. AYUNTAMIENTO DE GUASAVE



H. AYUNTAMIENTO DE GUASAVE DIRECCION GENERAL DE OBRAS Y SERVICIOS PUBLICOS	CONCURSO N°: DESCRIPCIÓN DE LA OBRA:	DOCUMENTO AT-01-F
RAZÓN SOCIAL DEL LICITACIÓN	FECHA DE PRESENTACIÓN DE LA PROPUESTA: FECHA DE INICIO: FECHA DE TERMINACIÓN: PLAZO DE EJECUCIÓN	HOJA: DE:

AT-01-F.- ESCRITO DEL LICITANTE EN EL QUE MANIFIESTE, BAJO PROTESTA DE DECIR VERDAD, QUE CUMPLIRÁ CON EL PORCENTAJE REQUERIDO DE CONTENIDO NACIONAL DE LA OBRA Y QUE, A SU VEZ, LOS MATERIALES, MAQUINARIA Y EQUIPO DE INSTALACIÓN PERMANENTE, QUE INTEGREN EL CONTENIDO NACIONAL EXIGIDO DE LA OBRA, CUMPLIRÁN CON LO DISPUESTO POR LA REGLA 15, EN RELACIÓN CON LA REGLA 5, DE LAS “REGLAS PARA LA DETERMINACIÓN, ACREDITACIÓN Y VERIFICACIÓN DEL CONTENIDO NACIONAL DE LOS BIENES QUE SE OFERTAN Y ENTREGAN EN LOS PROCEDIMIENTOS DE CONTRATACIÓN, ASÍ COMO PARA LA APLICACIÓN DEL REQUISITO DE CONTENIDO NACIONAL EN LA CONTRATACIÓN DE OBRAS PÚBLICAS, QUE CELEBREN LAS DEPENDENCIAS Y ENTIDADES DE LA ADMINISTRACIÓN PÚBLICA FEDERAL”, EXPEDIDAS POR LA SECRETARÍA DE ECONOMÍA

LUGAR Y FECHA

NOMBRE Y CARGO DE QUIÉN SUSCRIBE EL CONCURSO PRESENTE.

Me refiero la Licitación Pública Estatal No _____ de fecha _____, para participar en el Concurso No. _____, relativo a los trabajos de: _____

Sobre el particular, por mi propio derecho, como representante legal de: **(en el caso de persona moral)**, manifiesto a usted, bajo protesta de decir la verdad;

(Dejar la siguiente redacción en caso de que el licitante sea una persona moral, eliminando la anterior y la siguiente)

Que en mi carácter de _____, de la empresa _____ **(denominación o razón social de la persona moral)**, lo que se acredita en los términos del testimonio de la escritura pública **(o póliza, según sea el caso)** número _____, de fecha _____, otorgada ante la fe del Licenciado _____, Notario Público **(Corredor o fedatario públicos, según se trate)** número _____, de la Ciudad de _____, inscrita en el Registro Público de _____, de la Ciudad de _____, en el folio número _____, con fecha ____ de ____ de 202__, mandato que a la fecha no me ha sido limitado ni revocado en forma alguna, en relación con la convocatoria a la **licitación** pública **(nacional)** número _____, de fecha ____ de _____ de 202__, relativa a **los trabajos** consistentes en _____, respetuosamente comparezco ante usted para manifestar lo siguiente

De conformidad con lo previsto en la Regla 15 de las “Reglas para la determinación, acreditación y verificación del contenido nacional de los bienes que se ofertan y entregan en los procedimientos de contratación, así como para la aplicación del requisito de contenido nacional en la contratación de obras públicas, que celebren las dependencias y entidades de la Administración Pública Federal”, expedidas por la Secretaría de Economía y publicadas en el Diario Oficial de la Federación el 14 de octubre de 2010, a nombre de mi representada manifiesto, bajo protesta de decir verdad, que en el supuesto de que le sea adjudicado el contrato respectivo, cumplirá con el 60 % de contenido nacional requerido por la CONVOCANTE.

Asimismo, manifiesto, bajo protesta de decir verdad, que la totalidad de los bienes que integran el contenido nacional requerido de la obra, será(n) producido(s) en los Estados Unidos Mexicanos y contendrá(n) un porcentaje de contenido nacional conforme a lo establecido en la Regla 5 de las citadas Reglas.

Mi representada también se compromete, en caso de ser requerida, a aceptar una verificación del cumplimiento de los requisitos sobre el contenido nacional de los bienes que integran la obra, a través de la exhibición de la información documental correspondiente y/o a través de una inspección física de la planta industrial en la que se producen los bienes. De igual modo, se compromete a conservar dicha información por tres años a partir de la entrega de los bienes a la CONVOCANTE

ATENTAMENTE
NOMBRE Y CARGO DEL REPRESENTANTE LEGAL

La redacción de esta manifestación deberá transcribirse en papel membretado de la licitante



DIRECCIÓN GENERAL DE OBRAS Y SERVICIOS PÚBLICOS
DIRECCIÓN DE OBRAS PÚBLICAS

H. AYUNTAMIENTO DE GUASAVE

DOCUMENTO AT-01-F

ESCRITO DEL LICITANTE EN EL QUE MANIFIESTE, BAJO PROTESTA DE DECIR VERDAD, QUE CUMPLIRÁ CON EL PORCENTAJE REQUERIDO DE CONTENIDO NACIONAL DE LA OBRA Y QUE, A SU VEZ, LOS MATERIALES, MAQUINARIA Y EQUIPO DE INSTALACIÓN PERMANENTE, QUE INTEGREN EL CONTENIDO NACIONAL EXIGIDO DE LA OBRA, CUMPLIRÁN CON LO DISPUESTO POR LA REGLA 15, EN RELACIÓN CON LA REGLA 5, DE LAS “REGLAS PARA LA DETERMINACIÓN, ACREDITACIÓN Y VERIFICACIÓN DEL CONTENIDO NACIONAL DE LOS BIENES QUE SE OFERTAN Y ENTREGAN EN LOS PROCEDIMIENTOS DE CONTRATACIÓN, ASÍ COMO PARA LA APLICACIÓN DEL REQUISITO DE CONTENIDO NACIONAL EN LA CONTRATACIÓN DE OBRAS PÚBLICAS, QUE CELEBREN LAS DEPENDENCIAS Y ENTIDADES DE LA ADMINISTRACIÓN PÚBLICA FEDERAL”, EXPEDIDAS POR LA SECRETARÍA DE ECONOMÍA

(GUÍA DE LLENADO)

EL LICITACIÓN DEBERÁ AGREGAR EL DOCUMENTO REFERIDO, EN PAPEL MEMBRETADO DE LA EMPRESA.
(ANEXO MODELO)

A).-ENCABEZADO:

DEPENDENCIA (DGOYSP)

SE ANOTARA EL NOMBRE DE LA DEPENDENCIA A LA QUE PERTENECE EL PROYECTO.

No. DE CONCURSO

LA CLAVE QUE LE CORRESPONDA.

DESCRIPCIÓN DE LA OBRA:

SE ESPECIFICARÁ EL TIPO DE TRABAJOS Y EL LUGAR DONDE SE EFECTUARÁN ESTOS.

RAZÓN SOCIAL DEL LICITACIÓN:

SE ANOTARÁ EL NOMBRE O RAZÓN SOCIAL COMPLETA DEL LICITACIÓN QUE PRESENTA LA PROPOSICIÓN.

FIRMA DEL LICITACIÓN:

ESTE ESPACIO SERVIRÁ PARA QUE SIGNE EL REPRESENTANTE LEGAL DE LA LICITANTE.

FECHA DE PRESENTACIÓN DE LA PROPUESTA

LA INDICADA EN LA CONVOCATORIA O LA MODIFICACIÓN QUE EN SU CASO SE HAYA EFECTUADO.

FECHA DE INICIO:

INDICA LA FECHA DE INICIO DE LOS TRABAJOS

FECHA DE TERMINO:

INDICA LA FECHA DE TERMINACIÓN DE LOS TRABAJOS

PLAZO DE EJECUCIÓN:

INDICA LOS DÍAS NATURALES, DE LA DURACIÓN DE LA OBRA

B).- REDACCIÓN

LICITACIÓN PÚBLICA ESTATAL No.

SE ANOTARA LA CLAVE DE LA LICITACIÓN QUE APARECE EN LAS BASES

CONCURSO No.

SE ANOTARA LA CLAVE DEL CONCURSO QUE APARECE EN LAS BASES

FECHA:

SE ANOTARA LA FECHA COMPLETA DEL CONCURSO QUE APARECE EN LAS BASES.

RELATIVO A LOS TRABAJOS:

SE ANOTARA LA DESCRIPCIÓN DE LA OBRA COMO APARECE EN LAS BASES.

NOMBRE Y CARGO DEL REPRESENTANTE LEGAL

SE ANOTARA EL NOMBRE LEGAL DE LA PERSONA MORAL O PERSONA FÍSICA



H. AYUNTAMIENTO DE GUASAVE

H. AYUNTAMIENTO DE GUASAVE DIRECCION GENERAL DE OBRAS Y SERVICIOS PUBLICOS	CONCURSO N°: DESCRIPCIÓN DE LA OBRA:	DOCUMENTO AT-02A
RAZÓN SOCIAL DEL LICITANTE	FECHA DE PRESENTACIÓN DE LA PROPUESTA: FECHA DE INICIO: FECHA DE TERMINACIÓN: PLAZO DE EJECUCIÓN	HOJA: DE:

AT-2A. DESCRIPCIÓN DE LA PLANEACIÓN INTEGRAL O PLAN DE TRABAJO PROPUESTO POR EL LICITANTE PARA REALIZAR LA OBRA.

LUGAR Y FECHA:

NOMBRE Y CARGO DE QUIÉN SUSCRIBE LA CONVOCATORIA:

P R E S E N T E .

EJEMPLO: SOLAMENTE ILUSTRATIVO

Me refiero al Concurso de Licitación Pública Estatal No. _____ de fecha _____, para participar en el Concurso No. _____, Relativo a los trabajos de: _____

A) PLANEACIÓN INTEGRAL

OBJETIVOS

SE PRETENDE REALIZAR LA CONSTRUCCIÓN DE UNA OBRA DE TIPO EDIFICACIÓN (AULA AISLADA) PARA ESCUELA PRIMARIA EN LA LOCALIDAD DE COSTA RICA, MUNICIPIO DE CULIACÁN ESTADO DE SINALOA, EN UN PLAZO NO MAYOR (AL INDICADO EN LAS BASES) EL CUAL SERÁ CON RECURSOS (FEDERALES O ESTATALES), DE TAL MANERA QUE SE DEBERÁ DE CUMPLIR CON LAS ESPECIFICACIÓN ES GENERALES Y PARTICULARES INDICADAS EN EL PROYECTO DE LA PROPUESTA, PARA TAL EFECTO NUESTRA EMPRESA CUENTA CON EL SIGUIENTE PERSONAL TÉCNICO, ADMINISTRATIVO Y DE SERVICIOS QUE SE ENCARGARAN DIRECTA E INDIRECTAMENTE DE LOS TRABAJOS ANTES MENCIONADOS:

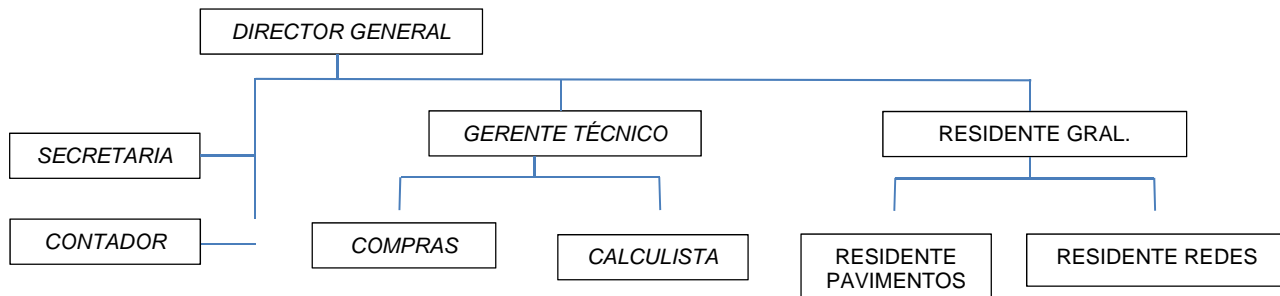

ASÍ MISMO PONEMOS A DISPOSICIÓN LA MAQUINARIA Y EQUIPO DE CONSTRUCCIÓN QUE UTILIZAREMOS PARA LLEVAR A CABO LOS TRABAJOS:

2 REVOLVEDORAS
2 VIBRADORES
1 RETROEXCAVADORA
1 CAMIÓN DE VOLTEO

SE DARÁ EXPLICACIÓN DE LOS TRABAJOS A REALIZAR, EL PLAZO, LOS RECURSOS, ASÍ COMO EL PERSONAL Y MAQUINARIA CON QUE SE CUENTAN PARA LLEVAR A CABO DICHOS TRABAJOS

1. EL PERIODO DE CONSTRUCCIÓN SERA DEL 15 DE ABRIL AL 30 DE MAYO DE 2021
2. A CONTINUACIÓN SE DESCRIBE EL PROCESO DE CONSTRUCCIÓN A UTILIZAR, CON SUS RESPECTIVAS PARTIDAS Y SUBPARTIDAS Y CONCEPTOS DE OBRA A REALIZAR DE LOS TRABAJOS DE LA PROPUESTA.

UNA VEZ ASIGNADO EL CONTRATO, SE PROCEDERÁ A LA RECOPIACIÓN DE LA INFORMACIÓN NECESARIA PARA PROCEDER CON EL INICIO DE OBRA Y SE DEBERÁ PONER DE ACUERDO CON LA SUPERVISIÓN PARA EL INICIO DE ESTOS.

SE REALIZARA VISITA DE CAMPO, Y SE APROVECHARA PARA DESIGNAR LAS ÁREAS DE TRABAJO, ASÍ COMO LA LOCALIZACIÓN DE BODEGAS Y CAMPAMENTOS, ETC.

NOMBRE Y FIRMA DEL LICITANTE



H. AYUNTAMIENTO DE GUASAVE

H. AYUNTAMIENTO DE GUASAVE DIRECCIÓN GENERAL DE OBRAS Y SERVICIOS PUBLICOS	CONCURSO N°: DESCRIPCIÓN DE LA OBRA:	DOCUMENTO AT-02-B
RAZÓN SOCIAL DEL LICITANTE	FECHA DE PRESENTACIÓN DE LA PROPUESTA: FECHA DE INICIO: FECHA DE TERMINACIÓN: PLAZO DE EJECUCIÓN	HOJA: DE:

AT-2-B. PROCEDIMIENTO CONSTRUCTIVO DE EJECUCIÓN DE LOS TRABAJOS. (METODOLOGÍA PARA LA EJECUCIÓN DE LA OBRA)

LUGAR Y FECHA:

NOMBRE Y CARGO DE QUIÉN SUSCRIBE LA CONVOCATORIA:

P R E S E N T E .

EJEMPLO: SOLAMENTE ILUSTRATIVO

Me refiero al Concurso de Licitación Pública Estatal No. _____ de fecha _____, para participar en el Concurso No. _____, Relativo a los trabajos de: _____

PROCESO DE CONSTRUCCIÓN

EL PROCESO CONSTRUCTIVO A REALIZAR SERA EL SIGUIENTE:

A) PRELIMINARES:

SE REALIZARAN LAS LIMPIEZAS RESPECTIVAS DEL ÁREA A TRABAJAR, CON EL USO DE LA RETROEXCAVADORA Y EL CAMIÓN DE VOLTEO Y SE RETIRA DEL LUGAR EL MATERIAL PRODUCTO DE LIMPIEZA, UNA VEZ LIMPIO SE REALIZARA EL TRAZO DEL TERRENO, DE MANERA MANUAL CON EL USO DE UN ALBAÑIL APOYADO POR DOS PEONES, TAL COMO LO INDICA EL PROYECTO.

B) EXCAVACIONES:

SE EFECTUARAN LAS EXCAVACIONES DE LAS ZANJAS PARA EL DESPLANTE DE LA CIMENTACIÓN EN TERRENO TIPO "B", LAS CUALES SERÁN REALIZADAS A MANO, CON PEONES, Y A LA VEZ SE REALIZARAN LOS ACARREOS EN CARRETILLA PARA APILARSE EN EL ÁREA DESTINADA PARA EL MATERIAL PRODUCTO DE EXCAVACIÓN, PARA POSTERIORMENTE SER CARGADO CON LA RETROEXCAVADORA Y RETIRADO EN CAMIÓN DE VOLTEO AL LUGAR INDICADO POR LA SUPERVISIÓN. POSTERIOR SE EJECUTARAN EL AFINE DE FONDOS DE LAS CEPA A MANO, HOMOGENIZADAS Y COMPACTADO CON PISÓN DE MANO, PARA RECIBIR LA ESTRUCTURA DE LA CIMENTACIÓN

C) CIMENTACIÓN:

LOS FIERREROS INICIARAN CON LOS TRABAJOS DE HABILITADO Y ARMADO DE LOS ACEROS, PARA UNA VEZ TERMINADOS, SE PROCEDA A LA COLOCACIÓN DE ESTOS EN SUS RESPECTIVAS EXCAVACIONES. LOS CARPINTEROS HABILITARAN Y ARMARAN LA CIMBRA DE MADERA SEGÚN ESPECIFICACIONES PARA UNA VEZ HABILITADA COLOCARLA EN LOS ELEMENTOS ESTRUCTURALES DESTINADOS. UNA COLOCADO EL ACERO Y LA CIMBRA, DE LAS ZAPATAS Y LOS DADOS, LA CUADRILLA DE COLADOS, PROCEDERÁ A LA PREPARACIÓN DEL CONCRETO HECHO EN OBRA Y ELABORADO CON REVOLVEDORA INTEGRANDO GRAVA, ARENA, CEMENTO Y AGUA, SEGÚN LAS PROPORCIONES ESPECIFICADAS PARA ELABORAR UN CONCRETO F'C= 200 KGS/CM2, UNA VEZ FABRICADO SE PROCEDERÁ AL COLADO DE LOS ELEMENTOS, HASTA EL NIVEL DE DALA DE DESPLANTE, Y ESTOS DEBERÁ SER VIBRADOS CON VIBRADOR.

D) Etc...

SE AGREGARAN LOS
COMENTARIOS
ADICIONALES QUE SE
CONSIDEREN
NECESARIOS

A) COMENTARIOS ADICIONALES

- LOS MATERIALES A UTILIZAR DEBEN ESTAR LIMPIOS LIBRES DE IMPUREZAS
- LAS CIMBRAS DEBEN DE ESTAR DEBIDAMENTE PREPARADAS, PARA LA ACTIVIDAD
- SE DEBERÁN RESPETAR LAS PROPORCIONES DE LOS CONCRETOS PARA LOGRAR SU RESISTENCIA OPTIMA



H. AYUNTAMIENTO DE GUASAVE



DIRECCIÓN GENERAL DE OBRAS Y SERVICIOS PÚBLICOS
DIRECCIÓN DE OBRAS PÚBLICAS

DOCUMENTO AT-02

DESCRIPCIÓN DE LA PLANEACIÓN INTEGRAL DEL LICITANTE Y PROCEDIMIENTO CONSTRUCTIVO DE EJECUCIÓN DE LOS TRABAJOS.

(GUÍA DE LLENADO)

EL LICITANTE DEBERÁ AGREGAR EL DOCUMENTO REFERIDO, EN PAPEL MEMBRETADO DEL LICITANTE.
(ANEXO MODELO)

A).-ENCABEZADO:

DEPENDENCIA (DGOYSP)	SE ANOTARA EL NOMBRE DE LA DEPENDENCIA A LA QUE PERTENECE EL PROYECTO.
No. DE CONCURSO	LA CLAVE QUE LE CORRESPONDA.
DESCRIPCIÓN DE LA OBRA:	SE ESPECIFICARÁ EL TIPO DE TRABAJOS Y EL LUGAR DONDE SE EFECTUARÁN ESTOS.
RAZÓN SOCIAL DEL LICITANTE:	SE ANOTARÁ EL NOMBRE O RAZÓN SOCIAL COMPLETA DEL LICITANTE QUE PRESENTA LA PROPOSICIÓN.
FIRMA DEL LICITANTE:	ESTE ESPACIO SERVIRÁ PARA QUE SIGNE EL REPRESENTANTE LEGAL DE LA LICITANTE.
FECHA DE PRESENTACIÓN DE LA PROPUESTA	LA INDICADA EN LA CONVOCATORIA O LA MODIFICACIÓN QUE EN SU CASO SE HAYA EFECTUADO.
FECHA DE INICIO:	INDICA LA FECHA DE INICIO DE LOS TRABAJOS
FECHA DE TERMINO:	INDICA LA FECHA DE TERMINACIÓN DE LOS TRABAJOS
PLAZO DE EJECUCIÓN:	INDICA LOS DÍAS NATURALES, DE LA DURACIÓN DE LA OBRA

B).- REDACCIÓN

LICITACIÓN PÚBLICA ESTATAL No.	SE ANOTARA LA CLAVE DE CONCURSO QUE APARECE EN LAS BASES
FECHA:	SE ANOTARA LA FECHA COMPLETA DEL CONCURSO QUE APARECE EN LAS BASES.
CONCURSO N°:	SE ANOTARA LA CLAVE DEL CONCURSO QUE APARECE EN LAS BASES
RELATIVO A LOS TRABAJOS:	SE ANOTARA LA DESCRIPCIÓN DE LA OBRA COMO APARECE EN LAS BASES.
NOMBRE Y CARGO DEL REPRESENTANTE LEGAL	SE ANOTARA EL NOMBRE LEGAL DE LA PERSONA MORAL O PERSONA FÍSICA

SE ANOTARÁ EN PAPEL MEMBRETADO DEL LICITANTE:

- A.** LA DESCRIPCIÓN DE LA PLANEACIÓN INTEGRAL DE LOS TRABAJOS A REALIZAR, PLANTEANDO LOS OBJETIVOS A EJECUTAR, DONDE DESCRIBIRÁ QUE ES LO QUE SE PLANEA CONSTRUIR, EL PLAZO ESTIMADO PARA SU CONSTRUCCIÓN, LA PROCEDENCIA DE LOS RECURSOS ECONÓMICOS, EL ORGANIGRAMA DONDE APARECERÁN EL PERSONAL TÉCNICO, ADMINISTRATIVO Y DE SERVICIO, QUE SE ENCARGARA DIRECTA E INDIRECTAMENTE DE LOS TRABAJOS, Y ESTE DEBERÁ SER CONGRUENTE CON LA COMPLEJIDAD Y MAGNITUD DE LOS TRABAJOS A REALIZAR.
- B.** LA DESCRIPCIÓN DEL PROCEDIMIENTO CONSTRUCTIVO PARA LA EJECUCIÓN DE LOS TRABAJOS, DONDE DEBERÁ EXPLICAR Y DEMOSTRAR QUE CONOCE DE MANERA CONCISA DICHOS TRABAJOS, QUE CUENTA CON LA EXPERIENCIA Y CAPACIDAD TÉCNICA, ASÍ COMO EL PERSONAL ESPECIALIZADO PARA LA OBRA, LA MAQUINARIA Y/O EQUIPO DE CONSTRUCCIÓN, NECESARIO Y COMO SERA UTILIZADO, DE IGUAL MANERA LA UTILIZACIÓN DE LOS MATERIALES DE INSTALACIÓN PERMANENTE, DE TAL MANERA QUE LO DESCRITO ESTE ACORDE CON EL PROGRAMA DE OBRA PROPUESTO POR LA LICITANTE.

H. AYUNTAMIENTO DE GUASAVE

EJEMPLO SOLO ILUSTRATIVO

H. AYUNTAMIENTO DE GUASAVE DIRECCION GENERAL DE OBRAS Y SERVICIOS PUBLICOS	CONCURSO N°: DESCRIPCIÓN DE LA OBRA:		DOCUMENTO AT-03
RAZÓN SOCIAL DEL LICITANTE	PLAZO DE EJECUCIÓN DE LOS TRABAJOS	FECHA DE PRESENTACIÓN DE LA PROPUESTA: FECHA DE INICIO FECHA DE TERMINACIÓN	HOJA: DE:

AT-03 RELACIÓN DE MAQUINARIA Y/O EQUIPO DE CONSTRUCCIÓN, DEL LICITANTE QUE PROPONE PARA LA EJECUCIÓN DE LA OBRA

[illegible]

NOMBRE Y FIRMA DEL LICITANTE:

NOTA: DEBERA ENLISTAR TODA LA MAQUINARIA Y/O EQUIPO A UTILIZAR PARA LA PREPARACIÓN DE LOS TRABAJOS, EN CASO DE MAQUINARIA Y/O EQUIPO PROPIO DEBERÁ PRESENTAR FACTURAS, QUE DEMUESTRE QUE SON DE SU PROPIEDAD TRATÁNDOSE DE MAQUINARIA Y/O EQUIPO DE CONSTRUCCIÓN ARRENDADO DEBERÁ PRESENTAR CARTA-COMPROMISO DE ARRENDAMIENTO Y DISPONIBILIDAD Y ENLISTANDO DE ESTA DEBERÁ DE COINCIDIR CON LA INFORMACIÓN PROPORCIONA EN LA PLANEACIÓN INTEGRAL Y EL PROCESO CONSTRUCTIVO PROPUESTO POR EL LICITANTE



DOCUMENTO AT-03
RELACIÓN DE MAQUINARIA Y EQUIPO DE CONSTRUCCIÓN.

H. AYUNTAMIENTO DE GUASAVE

(GUÍA DE LLENADO)

SE ANOTARA LA RELACIÓN DE MAQUINARIA Y EQUIPO DE CONSTRUCCIÓN, INDICANDO SI SON DE SU PROPIEDAD, O ARRENDADAS, SU UBICACIÓN FÍSICA, MODELO Y USOS ACTUALES, ASÍ COMO LA FECHA EN QUE SE DISPONDRÁ DE ESTOS INSUMOS EN EL SITIO DE LOS TRABAJOS, TRATÁNDOSE DE MAQUINARIA O EQUIPO DE CONSTRUCCIÓN ARRENDADO DEBERÁ PRESENTAR CARTA-COMPROMISO DE ARRENDAMIENTO Y DISPONIBILIDAD.

A).-ENCABEZADO:

DEPENDENCIA (DGOYSP)	SE ANOTARA EL NOMBRE DE LA DEPENDENCIA A LA QUE PERTENECE EL PROYECTO.
No. DE CONCURSO	LA CLAVE QUE LE CORRESPONDA.
DESCRIPCIÓN DE LA OBRA	SE ESPECIFICARÁ LA DESCRIPCIÓN DE LA OBRA, EL TIPO DE TRABAJOS Y EL LUGAR DONDE SE EFECTUARÁN ESTOS.
RAZÓN SOCIAL DEL LICITANTE:	SE ANOTARÁ EL NOMBRE O RAZÓN SOCIAL COMPLETA DEL LICITANTE QUE PRESENTA LA PROPOSICIÓN.
FECHA DE PRESENTACIÓN DE LA PROPUESTA	LA INDICADA EN LA CONVOCATORIA O LA MODIFICACIÓN QUE EN SU CASO SE HAYA EFECTUADO.
FECHA DE INICIO:	INDICA LA FECHA DE INICIO DE LOS TRABAJOS
FECHA DE TERMINO:	INDICA LA FECHA DE TERMINACIÓN DE LOS TRABAJOS
PLAZO DE EJECUCIÓN:	INDICA LOS DÍAS NATURALES, DE LA DURACIÓN DE LA OBRA

B).-PIE DE PÁGINA:

NOMBRE Y FIRMA DEL LICITANTE:	ESTE ESPACIO SERVIRÁ PARA QUE SIGNE EL REPRESENTANTE LEGAL DE LA LICITANTE.
-------------------------------	---

C).- COLUMNAS:

CLAVE N°:	SE ENLISTARÁN CON LA CLAVE ESPECIFICADA DE LOS EQUIPOS QUE PARTICIPAN EN LA PROPUESTA.
DESCRIPCIÓN DE LA MAQUINARIA O EQUIPO:	SE ANOTARA EL NOMBRE DE LA MAQUINARIA O EQUIPO CON SUS CARACTERÍSTICAS PARTICULARES Y GENERALES.
CANTIDAD:	SE ANOTARA LA CANTIDAD DE MAQUINARIA A UTILIZAR DURANTE LOS TRABAJOS.
MODELO:	SE ANOTARA EL MODELO CORRESPONDIENTE DEL EQUIPO CON QUE SE CUENTA.
PROPIEDAD	SE MARCARÁ CON UNA X LA COLUMNA CORRESPONDIENTE YA SEA QUE EL EQUIPO SEA PROPIO O ARRENDADO
UBICACIÓN FÍSICA:	SE ANOTARA EL NOMBRE DE LA CIUDAD Y ENTIDAD FEDERATIVA EN DONDE SE ENCUENTRA LA MAQUINARIA O EL EQUIPO.
USO ACTUAL:	SE INDICARA EL TIPO DE OBRA EN QUE DESEMPEÑA SU USO.
FECHA DE DISPOSICIÓN EN LA OBRA.	SE INDICARÁ LA FECHA EN QUE SE DISPONDRÁ DE LA MAQUINARIA O EQUIPO EN EL SITIO DE LOS TRABAJOS SEGÚN LO MARQUE EL PROGRAMA DE OBRA DE MAQUINARIA



EJEMPLO SOLO ILUSTRATIVO

H. AYUNTAMIENTO DE GUASAVE DIRECCION GENERAL DE OBRAS Y SERVICIOS PUBLICOS	CONCURSO N°: DESCRIPCIÓN DE LA OBRA:		DOCUMENTO AT-04
RAZÓN SOCIAL DEL LICITANTE	PLAZO DE EJECUCIÓN DE LOS TRABAJOS	FECHA DE PRESENTACIÓN DE LA PROPUESTA: FECHA DE INICIO FECHA DE TERMINACIÓN	HOJA: DE:

AT-04 IDENTIFICACIÓN DE LOS TRABAJOS REALIZADOS POR EL LICITANTE , ASÍ COMO EL HISTORIAL DE CUMPLIMIENTO SATISFACTORIO DE CONTRATOS SUSCRITOS CON DEPENDENCIAS O ENTIDADES, EN EL CASO DE HABERLOS CELEBRADO

CONTRATANTE	OBJETO DE LOS TRABAJOS	No. DE CONTRATO	LUGAR	IMPORTE			FECHA		LIBERACIÓN	
				TOTAL	EJERCIDO	POR EJERCER	INICIO	TERMINO	FINIQUITO	FIANZAS
H. AYUNTAMIENTO DE GUASAVE	CONSTRUCCIÓN DE UN AULA ADOSADA ESC. PRIM. JAVIER MINA, LOS MOCHIS, SINALOA	SDUOP-LP-PRIM-001-2016	LOS MOCHIS SINALOA	210,000.00	105,000.00	105,000.00	01 JUN 15	15 SEP 15	SI	SI
SE ANOTARA EL NOMBRE DEL CONTRATANTE	SE ANOTARA EL OBJETO DE LOS TRABAJOS EN PROCESO O EJECUTADOS, QUE SEAN SIMILARES A LOS SOLICITADOS EN LA CONVOCATORIA Y EN LAS BASES DE LA LICITACIÓN.	SE ANOTARA EL N° DE CONTRATO OBJETO DE LOS TRABAJOS EN PROCESO O EJECUTADOS	SE INDICARA EL LUGAR DONDE SE EJECUTAN O EFECTUARON LOS TRABAJOS	SE INDICARA CON NUMERO EL IMPORTE TOTAL CONTRATADO EN PESOS	SE ANOTARA CON NUMERO EL IMPORTE EJERCIDO O POR EJERCER EN PESOS		SE ANOTARA EL DIA, MES Y AÑO DE INICIO Y TERMINO		SE ANOTARA SI PRESENTA TIENEN LIBERACIÓN FINIQUITO FIANZAS	SI Y DE Y
							EJEMPLO: SOLAMENTE ILUSTRATIVO			

NOMBRE Y FIRMA DEL LICITANTE

NOTA: DEBERÁ INCLUIR CONTRATOS “COMPLETOS” Y DEBIDAMENTE FIRMADOS POR TODAS LAS AUTORIDADES INVOLUCRADAS, DE OBRAS SIMILARES O DE LA MISMA NATURALEZA, CARACTERÍSTICAS, COMPLEJIDAD Y MAGNITUD Y CONDICIONES SIMILARES, ASÍ COMO EL DOCUMENTO QUE ACREDITE LA VERACIDAD DE ESTE (FIANZA DE CUMPLIMIENTO Y ANTICIPO)

PODRÁ ANEXAR EL CATALOGO DEL CONTRATO, SIEMPRE QUE CUENTE CON TODAS LAS FIRMAS AUTORIZADAS DEL CONCURSO DONDE PARTICIPO (COMPROBAR FIRMAS, deberá presentar acta de apertura de la licitación a la cual fue asignada)

DOCUMENTO DONDE CONSTE LA CANCELACIÓN DE LA GARANTÍA DE CUMPLIMIENTO (ACTA DE ENTREGA-RECEPCIÓN, FIANZA DE VICIOS OCULTOS y ACTA DE FINIQUITO Y EXTINCIÓN DE DERECHOS Y OBLIGACIONES)

(FORMATO AT-04 Relación De Contratos, FORMATO AT-04A Único por Contrato, el cual deberá ser llenado por cada contrato que presente el licitante)



H. AYUNTAMIENTO DE GUASAVE

DOCUMENTO AT-04
IDENTIFICACIÓN DE LOS TRABAJOS REALIZADOS POR EL LICITANTE Y SU PERSONAL.

(GUÍA DE LLENADO)

EL LICITANTE DEBERÁ ANOTAR LOS TRABAJOS REALIZADOS POR EL LICITANTE Y SU PERSONAL, QUE ACREDITEN LA EXPERIENCIA Y LA CAPACIDAD TÉCNICA REQUERIDA, EN LOS QUE SEA COMPROBABLE SU PARTICIPACIÓN, ANOTANDO EL NOMBRE DE LA CONTRATANTE, DESCRIPCIÓN DE LAS OBRAS, IMPORTES TOTALES, IMPORTES EJERCIDOS O POR EJERCER Y LAS FECHAS PREVISTAS DE TERMINACIONES, SEGÚN SEA EL CASO

A).-ENCABEZADO:

DEPENDENCIA (DGOYSP)	SE ANOTARA EL NOMBRE DE LA DEPENDENCIA A LA QUE PERTENECE EL PROYECTO.
No. DE CONCURSO	LA CLAVE QUE LE CORRESPONDA.
DESCRIPCIÓN DE LA OBRA:	SE ESPECIFICARÁ EL TIPO DE TRABAJOS Y EL LUGAR DONDE SE EFECTUARÁN ESTOS.
RAZÓN SOCIAL DEL LICITANTE:	SE ANOTARÁ EL NOMBRE O RAZÓN SOCIAL COMPLETA DEL LICITANTE QUE PRESENTA LA PROPOSICIÓN.
FECHA DE PRESENTACIÓN DE LA PROPUESTA	LA INDICADA EN LA CONVOCATORIA O LA MODIFICACIÓN QUE EN SU CASO SE HAYA EFECTUADO.
FECHA DE INICIO:	INDICA LA FECHA DE INICIO DE LOS TRABAJOS
FECHA DE TERMINO:	INDICA LA FECHA DE TERMINACIÓN DE LOS TRABAJOS
PLAZO DE EJECUCIÓN:	INDICA LOS DÍAS NATURALES, DE LA DURACIÓN DE LA OBRA

B).- PIE DE PÁGINA:

NOMBRE Y FIRMA DEL LICITANTE:	ESTE ESPACIO SERVIRÁ PARA QUE SIGNE EL REPRESENTANTE LEGAL DE LA LICITANTE.
-------------------------------	---

B).- COLUMNAS:

CONTRATANTE Y OBJETO DE LOS TRABAJOS:	SE ANOTARÁ EL NOMBRE DEL CONTRATANTE Y OBJETO DE LOS TRABAJOS EJECUTADOS, QUE SEAN SIMILARES A LOS SOLICITADOS EN LA CONVOCATORIA Y EN LAS BASES DEL CONCURSO.
LUGAR:	SE INDICARA EL LUGAR DONDE SE EFECTÚAN O EFECTUARON LOS TRABAJOS.
IMPORTE TOTAL:	SE INDICARA CON NÚMERO EL IMPORTE TOTAL CONTRATADO EJERCIDO O POR EJERCER EN PESOS.
FECHA DE INICIACIÓN Y TERMINACIÓN:	SE ANOTARÁ EL DÍA, MES Y AÑO DE INICIO Y TERMINO (CON NÚMEROS EL DÍA, EL MES Y EL AÑO).
FIANZAS DE ANTICIPO, CUMPLIMIENTO Y VICIOS OCULTOS:	SE ANOTARA CON SE CUENTAN Y ANEXAN LAS FIANZAS SOLICITADAS
LIBERACIÓN:	SE ANOTARÁ SI CUENTA CON LOS FINIQUITOS, ACTAS DE ENTREGA RECEPCIÓN O ACTAS DE EXTENSIÓN DE DOMINIO.

 <div>DECORAZÓN POR Guasave ¡VAMOS JUNTOS! H. AYUNTAMIENTO 2021-2024</div>	H. AYUNTAMIENTO DE GUASAVE DIRECCION GENERAL DE OBRAS Y SERVICIOS PUBLICOS	DOCUMENTO AT-04 Formato Unico por Contrato AT-04A
DESCRIPCION DE LA OBRA:	CONCURSO No.	FECHA DE PRESENTACIÓN:
	LICITANTE:	FECHA DE INICIO:
	REPRESENTANTE LEGAL:	FECHA DE TERMINO: PLAZO DE EJECUCIÓN:

CONTRATANTE: _____

DESCRIPCIÓN DEL CONTRATO DE LA OBRA SIMILAR A LA QUE SE LICITA: _____

No. DE CONTRATO: _____

FECHA DE INICIO: _____	MONTO DEL CONTRATO: _____
FECHA DE TERMINO: _____	DIAS EJECUTADOS: _____

FIANZAS DE GARANTIA

FIANZA ANTICIPO NO.: _____ IMPORTE: _____

FECHA DE EMISIÓN: _____ COMPAÑÍA ASEGURADORA: _____

VIGENCIA: _____ LINEA DE VALIDACIÓN: _____

FIANZA DE CUMPLIMIENTO NO.: _____ IMPORTE: _____

FECHA DE EMISIÓN: _____ COMPAÑÍA ASEGURADORA: _____

VIGENCIA: _____ LINEA DE VALIDACIÓN: _____

FIANZA POR VICIOS OCULTOS: _____ IMPORTE: _____

FECHA DE EMISIÓN: _____ COMPAÑÍA ASEGURADORA: _____

VIGENCIA: _____ LINEA DE VALIDACIÓN: _____

ACTA ENTREGA RECEPCIÓN Y FINIQUITOS

ACTA DE ENTREGA RECEPCIÓN DE LA OBRA: _____ FECHA: _____

ACTA DE FINIQUITO Y DE EXTINCIÓN DE DERECHOS Y OBLIGACIONES: _____ FECHA: _____

NOMBRE Y FIRMA DEL LICITANTE



H. AYUNTAMIENTO DE GUASAVE

H. AYUNTAMIENTO DE GUASAVE DIRECCION GENERAL DE OBRAS Y SERVICIOS PUBLICOS	CONCURSO N°: DESCRIPCIÓN DE LA OBRA:	DOCUMENTO AT-05
RAZÓN SOCIAL DEL LICITANTE	FECHA DE PRESENTACIÓN DE LA PROPUESTA: FECHA DE INICIO: FECHA DE TERMINACIÓN: PLAZO DE EJECUCIÓN	HOJA: DE:

AT-05. ESQUEMA ESTRUCTURAL DE LA ORGANIZACIÓN, CONFORME EL CUAL SE ESTRUCTURARÁ LA ORGANIZACIÓN DE LOS RECURSOS HUMANOS NECESARIOS PARA CUMPLIR CON LAS OBLIGACIONES PREVISTAS EN LA PRESENTE CONVOCATORIA

LUGAR Y FECHA:

EJEMPLO: SOLAMENTE ILUSTRATIVO

NOMBRE Y CARGO DE QUIÉN SUSCRIBE LA CONVOCATORIA:

P R E S E N T E .

Me refiero al Concurso de Licitación Pública Estatal No. _____ de fecha _____, para participar en el Concurso No. _____, Relativo a los trabajos de: _____

Sobre el particular, por mi propio derecho, en el caso de persona física, o como representante legal de _____ en el caso de persona moral, manifiesto a usted, bajo protesta de decir verdad lo siguiente:

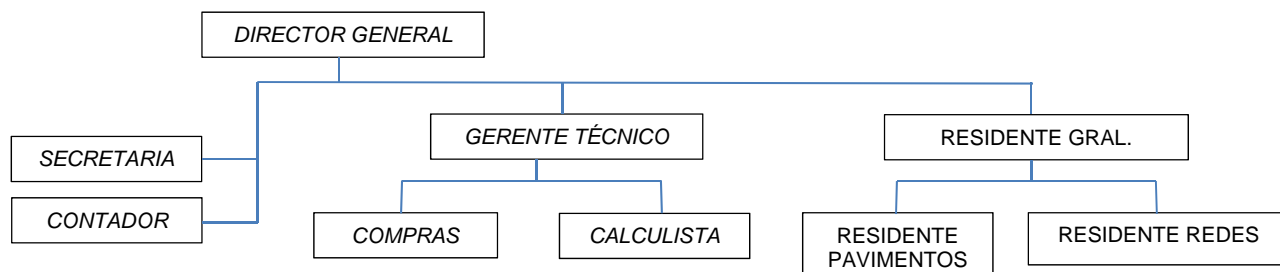

PUESTO	NOMBRE	GRADO ACADÉMICO	CED. PROF.	ESPECIALIDAD
Director General	Antonio López	L.A.E.	8562458	Administrador
Superintendente	Javier Pérez	MAE. CIVIL	8656781	Pavimentos y Redes
Residente Obra	Arturo Pérez	MAE. CIVIL	8563243	Pavimentos
Residente Obra	Julio Zarate	ING. CIVIL	7548623	Redes

ATENTAMENTE

NOMBRE Y CARGO DEL REPRESENTANTE LEGAL

NOTA: La redacción de esta manifestación deberá transcribirse en papel membretado del licitante.

NOTA: EN EL CASO DE LOS PROFESIONISTAS TÉCNICOS RESPONSABLES DE LA DIRECCIÓN, ADMINISTRACIÓN Y EJECUCIÓN DE LAS OBRAS, SE DEBERÁ LLENAR EL FORMATO AT-05A Y ANEXAR COPIA DE CEDULA PROFESIONAL DE CADA UNO DE ELLOS CON LA SIGUIENTE INFORMACIÓN:

° EXPERIENCIA EN OBRAS SIMILARES O DE LA MISMA NATURALEZA, DE ACUERDO A LAS CARACTERÍSTICAS, COMPLEJIDAD Y MAGNITUD DE LAS QUE SON OBJETO DEL PROCEDIMIENTO DE CONTRATACIÓN DE QUE SE TRATE (ANEXAR DOCUMENTACIÓN QUE LO COMPRUEBE)

° COMPETENCIA O HABILIDAD EN EL TRABAJO DE ACUERDO A SUS CONOCIMIENTOS ACADÉMICOS O PROFESIONALES (ANEXAR DOCUMENTACIÓN QUE LO COMPRUEBE)

° DOMINIO DE HERRAMIENTAS RELACIONADAS CON LA OBRA A EJECUTAR, COMO PUEDE SER EL IDIOMA, PROGRAMAS INFORMÁTICOS O PARTICIPACIÓN EN LA RESOLUCIÓN O TRATAMIENTO DE PROBLEMÁTICAS SIMILARES A LA QUE SEA MATERIA DE LA OBRA DE QUE SE TRATE (ANEXAR DOCUMENTACIÓN QUE LO COMPRUEBE)

° DEBERÁ ACREDITAR LA CAPACITACIÓN RESPECTIVA AL MANEJO DEL SISTEMA LA BITÁCORA ELECTRÓNICA Y SUPERVISIÓN DE OBRA PÚBLICA Y SU FIRMA E-FIEL EMITIDA POR EL S.A.T. (ANEXAR DOCUMENTACIÓN QUE LO COMPRUEBE)

FORMATO AT-05 Formato único por Profesionista Técnico encargado de la ejecución de los Trabajos, el cual deberá ser llenado por cada uno que presente el licitante)

	GH. AYUNTAMIENTO DE GUASAVE DIRECCION GENERAL DE OBRAS Y SERVICIOS PUBLICOS	DOCUMENTO AT-05 A Currículo de Profesionales Técnicos
DESCRIPCION DE LA OBRA:	CONCURSO No.	FECHA DE PRESENTACIÓN:
	LICITANTE:	FECHA DE INICIO:
	REPRESENTANTE LEGAL:	FECHA DE TERMINO: PLAZO DE EJECUCIÓN:

CARGO EN LA EMPRESA:	GRADO ACADEMICO:
NOMBRE DEL PROFESIONISTA:	POSGRADO:
ESPECILIDAD:	CEDULA PROFESIONAL:

CERTIFICACIONES DE MANEJO DE SOFTWARES
(Anexo Información Comprobatoria)

INFORMATIVOS:	PRECIOS UNITARIOS:
DISEÑO ASISTIDO 2D:	OTROS:

SISTEMA LA BITÁCORA ELECTRÓNICA Y SUPERVISIÓN DE OBRA PÚBLICA

FIRMA E-FIEL EMITIDA POR EL S.A.T _____

**RELACIÓN DE EJECUCIÓN DE OBRAS CON EXPERIENCIA DE 5 AÑOS
EN TRABAJOS DE CARACTERISTIAS TÉCNICAS Y MAGNITUD SIMILARES**

DESCRIPCIÓN DE LAS OBRAS SIMILARES A LA QUE SE LICITA	TIEMPO DE EJECUCIÓN	IMPORTE
		\$ -
		\$ -
		\$ -
		\$ -
		\$ -
		\$ -
		\$ -
		\$ -



H. AYUNTAMIENTO DE GUASAVE



H. AYUNTAMIENTO DE GUASAVE DIRECCION GENERAL DE OBRAS Y SERVICIOS PUBLICOS	CONCURSO N°: DESCRIPCIÓN DE LA OBRA:	DOCUMENTO AT-06
RAZÓN SOCIAL DEL LICITANTE	FECHA DE PRESENTACIÓN DE LA PROPUESTA: FECHA DE INICIO: FECHA DE TERMINACIÓN: PLAZO DE EJECUCIÓN	HOJA: DE:

AT-06. MANIFESTACIÓN ESCRITA DE PRESENTACIÓN DE CAPACIDAD FINANCIERA DEL LICITANTE

LUGAR Y FECHA:

NOMBRE Y CARGO DE QUIÉN SUSCRIBE LA CONVOCATORIA:

P R E S E N T E .

Me refiero al Concurso de Licitación Pública Estatal No. _____ de fecha _____, para participar en el Concurso No. _____, Relativo a los trabajos de: _____

Sobre el particular, por mi propio derecho, en el caso de persona física, o como representante legal de _____ en el caso de persona moral, manifiesto a usted, bajo protesta de decir verdad lo siguiente:

EJEMPLO: SOLAMENTE ILUSTRATIVO

Capital Contable ejercicio 2018	\$ 1'500,000.00	Declaración ante SAT
Capital Contable ejercicio 2019	\$ 2'500,000.00	Declaración ante SAT

ATENTAMENTE

NOMBRE Y CARGO DEL REPRESENTANTE LEGAL

NOTA: La redacción de esta manifestación deberá transcribirse en papel membretado del licitante

NOTA: DEBERÁ INCLUIR LAS DOS ÚLTIMAS DECLARACIONES ANUALES ANTE EL S.A.T.



DIRECCIÓN GENERAL DE OBRAS Y SERVICIOS PÚBLICOS
DIRECCIÓN DE OBRAS PÚBLICAS

H. AYUNTAMIENTO DE GUASAVE

DOCUMENTO AT-06

MANIFESTACIÓN ESCRITA DE PRESENTACIÓN DE LA CAPACIDAD FINANCIERA DEL LICITANTE.

(GUÍA DE LLENADO)

DOCUMENTOS QUE ACREDITEN LA CAPACIDAD FINANCIERA, LOS CUALES DEBERÁN INTEGRARSE AL MENOS POR LOS ESTADOS FINANCIEROS AUDITADOS DE LOS DOS AÑOS ANTERIORES Y EL COMPARATIVO DE RAZONES FINANCIERAS BÁSICAS, SALVO EN EL CASO DE EMPRESAS DE NUEVA CREACIÓN, LAS CUALES DEBERÁN PRESENTAR LOS MÁS ACTUALIZADOS A LA FECHA DE PRESENTACIÓN DE PROPOSICIONES.

(ANEXO MODELO)

A).-ENCABEZADO:

DEPENDENCIA (DGOYSP)	SE ANOTARA EL NOMBRE DE LA DEPENDENCIA A LA QUE PERTENECE EL PROYECTO.
No. DE CONCURSO	LA CLAVE QUE LE CORRESPONDA.
DESCRIPCIÓN DE LA OBRA:	SE ESPECIFICARÁ EL TIPO DE TRABAJOS Y EL LUGAR DONDE SE EFECTUARÁN ESTOS.
RAZÓN SOCIAL DEL LICITANTE:	SE ANOTARÁ EL NOMBRE O RAZÓN SOCIAL COMPLETA DEL LICITANTE QUE PRESENTA LA PROPOSICIÓN.
FIRMA DEL LICITANTE:	ESTE ESPACIO SERVIRÁ PARA QUE SIGNE EL REPRESENTANTE LEGAL DE LA LICITANTE.
FECHA DE PRESENTACIÓN DE LA PROPUESTA	LA INDICADA EN LA CONVOCATORIA O LA MODIFICACIÓN QUE EN SU CASO SE HAYA EFECTUADO
FECHA DE INICIO:	INDICA LA FECHA DE INICIO DE LOS TRABAJOS
FECHA DE TERMINO:	INDICA LA FECHA DE TERMINACIÓN DE LOS TRABAJOS
PLAZO DE EJECUCIÓN:	INDICA LOS DÍAS NATURALES, DE LA DURACIÓN DE LA OBRA

B).- REDACCIÓN

LICITACIÓN PÚBLICA ESTATAL No.	SE ANOTARA LA CLAVE DE CONCURSO QUE APARECE EN LAS BASES
FECHA:	SE ANOTARA LA FECHA COMPLETA DEL CONCURSO QUE APARECE EN LAS BASES.
CONCURSO N°:	SE ANOTARA LA CLAVE DEL CONCURSO QUE APARECE EN LAS BASES
RELATIVO A LOS TRABAJOS:	SE ANOTARA LA DESCRIPCIÓN DE LA OBRA COMO APARECE EN LAS BASES.
NOMBRE Y CARGO DEL REPRESENTANTE LEGAL	SE ANOTARA EL NOMBRE LEGAL DE LA PERSONA MORAL O PERSONA FÍSICA



H. AYUNTAMIENTO DE GUASAVE



H. AYUNTAMIENTO DE GUASAVE DIRECCION GENERAL DE OBRAS Y SERVICIOS PUBLICOS	CONCURSO N°: DESCRIPCIÓN DE LA OBRA:	DOCUMENTO AT-07
RAZÓN SOCIAL DEL LICITACIÓN	FECHA DE PRESENTACIÓN DE LA PROPUESTA: FECHA DE INICIO: FECHA DE TERMINACIÓN: PLAZO DE EJECUCIÓN	HOJA: DE:

AT-07 MANIFESTACIÓN ESCRITA DE NO SUBCONTRATAR MÁS DEL 50% DEL TOTAL DE LA OBRA

LUGAR Y FECHA:

NOMBRE Y CARGO DE QUIÉN SUSCRIBE LA CONVOCATORIA:

P R E S E N T E .

Me refiero al Concurso de Licitación Pública Estatal No. _____ de fecha _____, para participar en el Concurso No. _____, Relativo a los trabajos de: _____

Sobre el particular, por mi propio derecho, en el caso de persona física, o como representante legal de _____ en el caso de persona moral, manifiesto a usted, bajo protesta de decir verdad que:

QUE NO SE SUBCONTRATARÁ MÁS DEL 50% DEL TOTAL DE LA OBRA

ATENTAMENTE

NOMBRE Y CARGO DEL REPRESENTANTE LEGAL

NOTA: La redacción de esta manifestación deberá transcribirse en papel membretado del licitante.



DIRECCIÓN GENERAL DE OBRAS Y SERVICIOS PÚBLICOS
DIRECCIÓN DE OBRAS PÚBLICAS

H. AYUNTAMIENTO DE GUASAVE

DOCUMENTO AT-07
MANIFESTACIÓN ESCRITA DE NO SUBCONTRATAR MÁS DEL 50% DEL TOTAL
DE LA OBRA

(GUÍA DE LLENADO)
EL LICITANTE DEBERÁ AGREGAR EL DOCUMENTO REFERIDO, EN PAPEL MEMBRETADO DEL LICITANTE.
(ANEXO MODELO)

A).-ENCABEZADO:

DEPENDENCIA (DGOYSP)	SE ANOTARA EL NOMBRE DE LA DEPENDENCIA A LA QUE PERTENECE EL PROYECTO.
No. DE CONCURSO	LA CLAVE QUE LE CORRESPONDA.
DESCRIPCIÓN DE LA OBRA:	SE ESPECIFICARÁ EL TIPO DE TRABAJOS Y EL LUGAR DONDE SE EFECTUARÁN ESTOS.
RAZÓN SOCIAL DEL LICITANTE:	SE ANOTARÁ EL NOMBRE O RAZÓN SOCIAL COMPLETA DEL LICITANTE QUE PRESENTA LA PROPOSICIÓN.
FIRMA DEL LICITANTE:	ESTE ESPACIO SERVIRÁ PARA QUE SIGNE EL REPRESENTANTE LEGAL DE LA LICITANTE.
FECHA DE PRESENTACIÓN DE LA PROPUESTA	LA INDICADA EN LA CONVOCATORIA O LA MODIFICACIÓN QUE EN SU CASO SE HAYA EFECTUADO.
FECHA DE INICIO:	INDICA LA FECHA DE INICIO DE LOS TRABAJOS
FECHA DE TERMINO:	INDICA LA FECHA DE TERMINACIÓN DE LOS TRABAJOS
PLAZO DE EJECUCIÓN:	INDICA LOS DÍAS NATURALES, DE LA DURACIÓN DE LA OBRA

B).- REDACCIÓN

LICITACIÓN PÚBLICA ESTATAL No.	SE ANOTARA LA CLAVE DE CONCURSO QUE APARECE EN LAS BASES
FECHA:	SE ANOTARA LA FECHA COMPLETA DEL CONCURSO QUE APARECE EN LAS BASES.
CONCURSO N°:	SE ANOTARA LA CLAVE DEL CONCURSO QUE APARECE EN LAS BASES
RELATIVO A LOS TRABAJOS:	SE ANOTARA LA DESCRIPCIÓN DE LA OBRA COMO APARECE EN LAS BASES.
NOMBRE Y CARGO DEL REPRESENTANTE LEGAL	SE ANOTARA EL NOMBRE LEGAL DE LA PERSONA MORAL O PERSONA FÍSICA



H. AYUNTAMIENTO DE GUASAVE

H. AYUNTAMIENTO DE GUASAVE DIRECCION GENERAL DE OBRAS Y SERVICIOS PUBLICOS	CONCURSO N°: DESCRIPCIÓN DE LA OBRA:	DOCUMENTO AT-08A
RAZÓN SOCIAL DEL LICITANTE	FECHA DE PRESENTACIÓN DE LA PROPUESTA: FECHA DE INICIO: FECHA DE TERMINACIÓN: PLAZO DE EJECUCIÓN	HOJA: DE:

AT-08A. MANIFESTACIÓN ESCRITA DE CONOCER LOS PROYECTOS ARQUITECTÓNICOS Y DE INGENIERÍA

LUGAR Y FECHA:

NOMBRE Y CARGO DE QUIÉN SUSCRIBE LA CONVOCATORIA:

P R E S E N T E .

Me refiero al Concurso de Licitación Pública Estatal No. _____ de fecha _____, para participar en el Concurso No. _____, Relativo a los trabajos de: _____

Sobre el particular, por mi propio derecho, en el caso de persona física, o como representante legal de _____ en el caso de persona moral, manifiesto a usted, bajo protesta de decir verdad lo siguiente:

Se han adquirido oportunamente las bases del Concurso, relativas a la preparación e integración de la proposición para la celebración del Concurso de que se trata; enterados de su contenido y aceptadas íntegramente.

Para tal efecto se presenta nuestra proposición firmada, en apego **a las instrucciones** a los licitantes de las bases del concurso.

Igualmente manifiesto conocer los proyectos arquitectónicos y de ingeniería, las normas de calidad de los materiales y las especificaciones generales y particulares que la Dirección General de Obras y Servicios Públicos del H. Ayuntamiento de Guasave proporcionó de acuerdo al listado siguiente:

- Localización de la obra
- Procedimiento de construcción
- Especificaciones generales y particulares de la obra

Asimismo, manifiesto que se conoce la Ley de Obras Públicas y Servicios Relacionadas con las Mismas del Estado de Sinaloa, así como las disposiciones administrativas expedidas en la materia, en todo lo que no se opongan a la Ley, así como mi conformidad de ajustarme a sus términos...

ATENTAMENTE

NOMBRE Y CARGO DEL REPRESENTANTE LEGAL

NOTA: La redacción de esta manifestación deberá transcribirse en papel membretado del licitante.

Anexar toda la información respectiva a Proyectos de Arquitectura e Ingeniería Proporcionado por la Dirección General de Obras y Servicios Públicos.



DIRECCIÓN GENERAL DE OBRAS Y SERVICIOS PÚBLICOS
DIRECCIÓN DE OBRAS PÚBLICAS

H. AYUNTAMIENTO DE GUASAVE

DOCUMENTO AT-08A

MANIFESTACIÓN ESCRITA DE CONOCER LOS PROYECTOS ARQUITECTÓNICOS Y DE INGENIERÍA.

(GUÍA DE LLENADO)

EL LICITANTE DEBERÁ AGREGAR EL DOCUMENTO REFERIDO EN PAPEL MEMBRETADO DEL LICITANTE, MANIFESTANDO CONOCER LOS PROYECTOS ARQUITECTÓNICOS Y DE INGENIERÍA; LAS NORMAS DE CALIDAD DE LOS MATERIALES Y LAS ESPECIFICACIONES GENERALES Y PARTICULARES DE CONSTRUCCIÓN QUE LA DEPENDENCIA O ENTIDAD LES HUBIERE PROPORCIONADO; LAS LEYES Y REGLAMENTOS APLICABLES Y SU CONFORMIDAD DE AJUSTARSE A SUS TÉRMINOS.

(ANEXO MODELO)

A).-ENCABEZADO:

DEPENDENCIA (DGOYSP)	SE ANOTARA EL NOMBRE DE LA DEPENDENCIA A LA QUE PERTENECE EL PROYECTO.
No. DE CONCURSO	LA CLAVE QUE LE CORRESPONDA.
DESCRIPCIÓN DE LA OBRA:	SE ESPECIFICARÁ EL TIPO DE TRABAJOS Y EL LUGAR DONDE SE EFECTUARÁN ESTOS.
RAZÓN SOCIAL DEL LICITANTE:	SE ANOTARÁ EL NOMBRE O RAZÓN SOCIAL COMPLETA DEL LICITANTE QUE PRESENTA LA PROPOSICIÓN.
FIRMA DEL LICITANTE:	ESTE ESPACIO SERVIRÁ PARA QUE SIGNE EL REPRESENTANTE LEGAL DE LA LICITANTE.
FECHA DE PRESENTACIÓN DE LA PROPUESTA	LA INDICADA EN LA CONVOCATORIA O LA MODIFICACIÓN QUE EN SU CASO SE HAYA EFECTUADO
FECHA DE INICIO:	INDICA LA FECHA DE INICIO DE LOS TRABAJOS
FECHA DE TERMINO:	INDICA LA FECHA DE TERMINACIÓN DE LOS TRABAJOS
PLAZO DE EJECUCIÓN:	INDICA LOS DÍAS NATURALES, DE LA DURACIÓN DE LA OBRA

B).- REDACCIÓN

LICITACIÓN PÚBLICA ESTATAL No.	SE ANOTARA LA CLAVE DE CONCURSO QUE APARECE EN LAS BASES
FECHA:	SE ANOTARA LA FECHA COMPLETA DEL CONCURSO QUE APARECE EN LAS BASES.
CONCURSO N°:	SE ANOTARA LA CLAVE DEL CONCURSO QUE APARECE EN LAS BASES
RELATIVO A LOS TRABAJOS:	SE ANOTARA LA DESCRIPCIÓN DE LA OBRA COMO APARECE EN LAS BASES.
NOMBRE Y CARGO DEL REPRESENTANTE LEGAL	SE ANOTARA EL NOMBRE LEGAL DE LA PERSONA MORAL O PERSONA FÍSICA



H. AYUNTAMIENTO DE GUASAVE



H. AYUNTAMIENTO DE GUASAVE DIRECCION GENERAL DE OBRAS Y SERVICIOS PUBLICOS	CONCURSO N°: DESCRIPCIÓN DE LA OBRA:	DOCUMENTO AT-08B
RAZÓN SOCIAL DEL LICITANTE	FECHA DE PRESENTACIÓN DE LA PROPUESTA: FECHA DE INICIO: FECHA DE TERMINACIÓN: PLAZO DE EJECUCIÓN	HOJA: DE:

**AT-08B MANIFESTACIÓN ESCRITA DE CONOCER Y HABER CONSIDERADO EN LA INTEGRACIÓN DE LA PROPUESTA,
LOS MATERIALES Y EQUIPOS DE INSTALACIÓN PERMANENTE**

LUGAR Y FECHA:

NOMBRE Y CARGO DE QUIÉN SUSCRIBE LA CONVOCATORIA:

P R E S E N T E .

Me refiero al Concurso de Licitación Pública Estatal No. _____ de fecha _____, para participar en el Concurso No. _____, Relativo a los trabajos de: _____

Sobre el particular, por mi propio derecho, (en el caso de persona física), o como representante legal de: (en el caso de persona moral), manifiesto a usted, bajo protesta de decir verdad, el conocer y haber considerado en la integración de la propuesta los materiales y equipos de instalación permanente.

ATENTAMENTE

NOMBRE Y CARGO DEL REPRESENTANTE LEGAL

NOTA: La redacción de esta manifestación deberá transcribirse en papel membretado del licitante.



H. AYUNTAMIENTO DE GUASAVE

DOCUMENTO AT-08B

MANIFESTACIÓN ESCRITA DE CONOCER Y DE HABER CONSIDERADO EN LA INTEGRACIÓN DE LA PROPUESTA, LOS MATERIALES Y EQUIPOS DE INSTALACIÓN PERMANENTE

(GUÍA DE LLENADO)

EL LICITANTE DEBERÁ AGREGAR EL DOCUMENTO REFERIDO, EN PAPEL MEMBRETADO DEL LICITANTE.

A).-ENCABEZADO:

DEPENDENCIA (DGOYSP)	SE ANOTARA EL NOMBRE DE LA DEPENDENCIA A LA QUE PERTENECE EL PROYECTO.
No. DE CONCURSO	LA CLAVE QUE LE CORRESPONDA.
DESCRIPCIÓN GENERAL DE LOS TRABAJOS:	SE ESPECIFICARÁ EL TIPO DE TRABAJOS Y EL LUGAR DONDE SE EFECTUARÁN ESTOS.
RAZÓN SOCIAL DEL LICITANTE:	SE ANOTARÁ EL NOMBRE O RAZÓN SOCIAL COMPLETA DEL LICITANTE QUE PRESENTA LA PROPOSICIÓN.
FIRMA DEL LICITANTE:	ESTE ESPACIO SERVIRÁ PARA QUE SIGNE EL REPRESENTANTE LEGAL DE LA LICITANTE.
FECHA DE PRESENTACIÓN DE LA PROPUESTA	LA INDICADA EN LA CONVOCATORIA O LA MODIFICACIÓN QUE EN SU CASO SE HAYA EFECTUADO
FECHA DE INICIO:	INDICA LA FECHA DE INICIO DE LOS TRABAJOS
FECHA DE TERMINO:	INDICA LA FECHA DE TERMINACIÓN DE LOS TRABAJOS
PLAZO DE EJECUCIÓN:	INDICA LOS DÍAS NATURALES, DE LA DURACIÓN DE LA OBRA

B).- REDACCIÓN

LICITACIÓN PÚBLICA ESTATAL No.	SE ANOTARA LA CLAVE DE CONCURSO QUE APARECE EN LAS BASES
FECHA:	SE ANOTARA LA FECHA COMPLETA DEL CONCURSO QUE APARECE EN LAS BASES.
CONCURSO N°:	SE ANOTARA LA CLAVE DEL CONCURSO QUE APARECE EN LAS BASES
RELATIVO A LOS TRABAJOS:	SE ANOTARA LA DESCRIPCIÓN DE LA OBRA COMO APARECE EN LAS BASES.
NOMBRE Y CARGO DEL REPRESENTANTE LEGAL	SE ANOTARA EL NOMBRE LEGAL DE LA PERSONA MORAL O PERSONA FÍSICA



H. AYUNTAMIENTO DE GUASAVE



H. AYUNTAMIENTO DE GUASAVE DIRECCION GENERAL DE OBRAS Y SERVICIOS PUBLICOS	CONCURSO N°: DESCRIPCIÓN DE LA OBRA:	DOCUMENTO AT-09-A
RAZÓN SOCIAL DEL LICITANTE	FECHA DE PRESENTACIÓN DE LA PROPUESTA: FECHA DE INICIO: FECHA DE TERMINACIÓN: PLAZO DE EJECUCIÓN	HOJA: DE:

**AT-09-A. MANIFESTACIÓN ESCRITA DE CONOCER EL SITIO DE REALIZACIÓN DE LOS TRABAJOS Y SUS
CONDICIONES AMBIENTALES, ASÍ COMO DE HABER CONSIDERADO LAS MODIFICACIONES A LAS BASES DEL
CONCURSO.**

LUGAR Y FECHA:

NOMBRE Y CARGO DE QUIÉN SUSCRIBE LA CONVOCATORIA:

P R E S E N T E .

Me refiero al Concurso de Licitación Pública Estatal No. _____ de fecha _____, para participar en el Concurso No. _____, Relativo a los trabajos de: _____

Sobre el particular, por mi propio derecho, (en el caso de persona física), o como representante legal de: (en el caso de persona moral), manifiesto a usted, bajo protesta de decir verdad lo siguiente:

Que se conoce el sitio de realización de los trabajos y sus condiciones ambientales y se consideraron las modificaciones que se hayan efectuado a las Bases del concurso, así como _____ haber asistido a las juntas de aclaraciones que se celebraron)

ATENTAMENTE

NOMBRE Y CARGO DEL REPRESENTANTE LEGAL

NOTA: La redacción de esta manifestación deberá transcribirse en papel membretado del licitante.

Deberá Anexar las Bases del Concurso debidamente firmado, así como la Constancia de Visita de Obras y Las Juntas de Aclaraciones.



DIRECCIÓN GENERAL DE OBRAS Y SERVICIOS PÚBLICOS DIRECCIÓN DE OBRAS PÚBLICAS

H. AYUNTAMIENTO DE GUASAVE

DOCUMENTO AT-09-A

MANIFESTACIÓN ESCRITA DE CONOCER EL SITIO DE REALIZACIÓN DE LOS TRABAJOS Y SUS CONDICIONES AMBIENTALES, ASÍ COMO DE HABER CONSIDERADO LAS MODIFICACIONES QUE, EN SU CASO, SE HAYAN EFECTUADO A LAS BASES DEL CONCURSO EN LA JUNTA DE ACLARACIONES

(GUÍA DE LLENADO)

EL LICITANTE DEBERÁ AGREGAR EL DOCUMENTO REFERIDO, EN PAPEL MEMBRETADO DEL LICITANTE, EN EL QUE SEÑALARÁ LO SIGUIENTE: MANIFESTARÁ CONOCER EL SITIO DE REALIZACIÓN DE LOS TRABAJOS Y SUS CONDICIONES AMBIENTALES, ASÍ COMO DE HABER CONSIDERADO LAS MODIFICACIONES QUE, EN SU CASO, SE HAYAN EFECTUADO A LAS BASES DEL CONCURSO.

A).-ENCABEZADO:

DEPENDENCIA (DGOYSP)	SE ANOTARA EL NOMBRE DE LA DEPENDENCIA A LA QUE PERTENECE EL PROYECTO.
No. DE CONCURSO	LA CLAVE QUE LE CORRESPONDA.
DESCRIPCIÓN GENERAL DE LOS TRABAJOS:	SE ESPECIFICARÁ EL TIPO DE TRABAJOS Y EL LUGAR DONDE SE EFECTUARÁN ESTOS.
RAZÓN SOCIAL DEL LICITANTE:	SE ANOTARÁ EL NOMBRE O RAZÓN SOCIAL COMPLETA DEL LICITANTE QUE PRESENTA LA PROPOSICIÓN.
FIRMA DEL LICITANTE:	ESTE ESPACIO SERVIRÁ PARA QUE SIGNE EL REPRESENTANTE LEGAL DE LA LICITANTE.
FECHA DE PRESENTACIÓN DE LA PROPUESTA	LA INDICADA EN LA CONVOCATORIA O LA MODIFICACIÓN QUE EN SU CASO SE HAYA EFECTUADO.
FECHA DE INICIO:	INDICA LA FECHA DE INICIO DE LOS TRABAJOS
FECHA DE TERMINO:	INDICA LA FECHA DE TERMINACIÓN DE LOS TRABAJOS
PLAZO DE EJECUCIÓN:	INDICA LOS DÍAS NATURALES, DE LA DURACIÓN DE LA OBRA

B).- REDACCIÓN

LICITACIÓN PÚBLICA ESTATAL No.	SE ANOTARA LA CLAVE DE CONCURSO QUE APARECE EN LAS BASES
FECHA:	SE ANOTARA LA FECHA COMPLETA DEL CONCURSO QUE APARECE EN LAS BASES.
CONCURSO N°:	SE ANOTARA LA CLAVE DEL CONCURSO QUE APARECE EN LAS BASES
RELATIVO A LOS TRABAJOS:	SE ANOTARA LA DESCRIPCIÓN DE LA OBRA COMO APARECE EN LAS BASES.
NOMBRE Y CARGO DEL REPRESENTANTE LEGAL	SE ANOTARA EL NOMBRE LEGAL DE LA PERSONA MORAL O PERSONA FÍSICA



H. AYUNTAMIENTO DE GUASAVE



H. AYUNTAMIENTO DE GUASAVE DIRECCION GENERAL DE OBRAS Y SERVICIOS PUBLICOS	CONCURSO N°: DESCRIPCIÓN DE LA OBRA:	DOCUMENTO AT-09-B
RAZÓN SOCIAL DEL LICITANTE	FECHA DE PRESENTACIÓN DE LA PROPUESTA: FECHA DE INICIO: FECHA DE TERMINACIÓN: PLAZO DE EJECUCIÓN	HOJA: DE:

AT-09-B. MANIFESTACIÓN ESCRITA DE CONOCER Y SUJETARSE A TODO LO ESTABLECIDO EN LAS BASES DEL PRESENTE CONCURSO, ASÍ COMO A LO ESTIPULADO EN EL FORMATO DE CONTRATO.

LUGAR Y FECHA:

NOMBRE Y CARGO DE QUIÉN SUSCRIBE LA CONVOCATORIA:

P R E S E N T E .

Me refiero al Concurso de Licitación Pública Estatal No. _____ de fecha _____, para participar en el Concurso No. _____, Relativo a los trabajos de: _____

Sobre el particular, por mi propio derecho, (**en el caso de persona física**), o como representante legal de: (**en el caso de persona moral**), manifiesto a usted, bajo protesta de decir verdad lo siguiente:

Que se conoce el contenido de las bases del presente Concurso así como mi conformidad de ajustarme a todo lo establecido en las mismas, de igual manera me sujeto a lo estipulado en el contenido del formato de contrato.

Declaro de igual modo que por mí mismo o por interpósita persona, me abstendré de adoptar conductas para que los servidores públicos de la DIRECCIÓN GENERAL DE OBRAS Y SERVICIOS PÚBLICOS DEL H. AYUNTAMIENTO DE GUASAVE induzcan o alteren las evaluaciones de las propuestas, el resultado del procedimiento de contratación y cualquier otro aspecto que me otorgue condiciones más ventajosas, con relación a los demás licitantes.

ATENTAMENTE

NOMBRE Y CARGO DEL REPRESENTANTE LEGAL

NOTA: La redacción de esta manifestación deberá transcribirse en papel membretado del licitante Deberá anexar copia del Formato de Contrato debidamente firmado



H. AYUNTAMIENTO DE GUASAVE

DOCUMENTO AT-09-B

MANIFESTACIÓN ESCRITA DE CONOCER LAS BASES DEL PRESENTE CONCURSO, ASÍ COMO EL MODELO DE CONTRATO, Y SU CONFORMIDAD DE AJUSTARSE A SUS TÉRMINOS ASÍ DE QUE LOS PRECIOS NO SE COTIZAN EN CONDICIONES DE PRÁCTICA DESLEAL Y DECLARACIÓN DE INTEGRIDAD.

(GUÍA DE LLENADO)

SE ANOTARÁ, EN PAPEL MEMBRETADO DEL LICITANTE, LA MANIFESTACIÓN DE CONOCER EL CONTENIDO DEL MODELO DEL CONTRATO Y SU CONFORMIDAD DE AJUSTARSE A SUS TÉRMINOS; DE QUE LOS PRECIOS CONSIGNADOS EN SU PROPUESTA NO SE COTIZAN EN CONDICIONES DE PRÁCTICAS DESLEALES DE COMERCIO INTERNACIONAL EN SU MODALIDAD DE DISCRIMINACIÓN DE PRECIOS O DE SUBSIDIOS, Y LA DECLARACIÓN DE QUE POR SÍ MISMOS O A TRAVÉS DE INTERPÓSITA PERSONA, SE ABSTENDRÁN DE ADOPTAR CONDUCTAS PARA QUE LOS SERVIDORES PÚBLICOS DE LA DEPENDENCIA O ENTIDAD CONVOCANTE, INDUZCAN O ALTEREN LAS EVALUACIONES DE LAS PROPUESTAS, EL RESULTADO DEL PROCEDIMIENTO DE CONTRATACIÓN Y CUALQUIER OTRO ASPECTO QUE LES OTORGUEN CONDICIONES MÁS VENTAJOSAS, CON RELACIÓN A LOS DEMÁS LICITANTES.

A).-ENCABEZADO:

DEPENDENCIA (DGOYSP)	SE ANOTARA EL NOMBRE DE LA DEPENDENCIA A LA QUE PERTENECE EL PROYECTO.
No. DE CONCURSO	LA CLAVE QUE LE CORRESPONDA.
DESCRIPCIÓN GENERAL DE LOS TRABAJOS:	SE ESPECIFICARÁ EL TIPO DE TRABAJOS Y EL LUGAR DONDE SE EFECTUARÁN ESTOS.
RAZÓN SOCIAL DEL LICITANTE:	SE ANOTARÁ EL NOMBRE O RAZÓN SOCIAL COMPLETA DEL LICITANTE QUE PRESENTA LA PROPOSICIÓN.
FIRMA DEL LICITANTE:	ESTE ESPACIO SERVIRÁ PARA QUE SIGNE EL REPRESENTANTE LEGAL DE LA LICITANTE.
FECHA DE PRESENTACIÓN DE LA PROPUESTA	LA INDICADA EN LA CONVOCATORIA O LA MODIFICACIÓN QUE EN SU CASO SE HAYA EFECTUADO.
FECHA DE INICIO:	INDICA LA FECHA DE INICIO DE LOS TRABAJOS
FECHA DE TERMINO:	INDICA LA FECHA DE TERMINACIÓN DE LOS TRABAJOS
PLAZO DE EJECUCIÓN:	INDICA LOS DÍAS NATURALES, DE LA DURACIÓN DE LA OBRA

B).- REDACCIÓN

LICITACIÓN PÚBLICA ESTATAL No.	SE ANOTARA LA CLAVE DE CONCURSO QUE APARECE EN LAS BASES
FECHA:	SE ANOTARA LA FECHA COMPLETA DEL CONCURSO QUE APARECE EN LAS BASES.
CONCURSO N°:	SE ANOTARA LA CLAVE DEL CONCURSO QUE APARECE EN LAS BASES
RELATIVO A LOS TRABAJOS:	SE ANOTARA LA DESCRIPCIÓN DE LA OBRA COMO APARECE EN LAS BASES.
NOMBRE Y CARGO DEL REPRESENTANTE LEGAL	SE ANOTARA EL NOMBRE LEGAL DE LA PERSONA MORAL O PERSONA FÍSICA



DIRECCIÓN GENERAL DE OBRAS Y SERVICIOS PÚBLICOS
DIRECCIÓN DE OBRAS PÚBLICAS

H. AYUNTAMIENTO DE GUASAVE

DOCUMENTO AT-10

LISTADO DE INSUMOS QUE INTERVIENEN EN LA INTEGRACIÓN DE LA PROPUESTA, CON LA DESCRIPCIÓN Y ESPECIFICACIONES TÉCNICAS DE CADA UNO DE ELLOS, INDICANDO LAS CANTIDADES A UTILIZAR Y SUS RESPECTIVAS UNIDADES DE MEDICIÓN, SEÑALANDO:

- A.-DE MANO DE OBRA**
- B.-DE MAQUINARIA Y EQUIPO DE CONSTRUCCIÓN**
- C.-DE MATERIALES Y EQUIPOS DE INSTALACIÓN PERMANENTE**

(GUÍA DE LLENADO)

EL LICITANTE DEBERÁ AGREGAR EL DOCUMENTO REFERIDO, SEÑALANDO LA MANO DE OBRA, MAQUINARIA Y EQUIPO DE CONSTRUCCIÓN, CON LA DESCRIPCIÓN Y ESPECIFICACIONES TÉCNICAS DE CADA UNO DE ELLOS (MODELO, CAPACIDAD, ETC), EL TOTAL DE LOS MATERIALES Y EQUIPO DE INSTALACIÓN PERMANENTE, , INDICANDO LAS CANTIDADES A UTILIZAR, Y SUS RESPECTIVAS UNIDADES DE MEDICIÓN.



H. AYUNTAMIENTO DE GUASAVE

H. AYUNTAMIENTO DE GUASAVE DIRECCION GENERAL DE OBRAS Y SERVICIOS PUBLICOS	CONCURSO N°: DESCRIPCIÓN DE LA OBRA:	DOCUMENTO AT-10(A)
RAZÓN SOCIAL DEL LICITANTE	FECHA DE PRESENTACIÓN DE LA PROPUESTA: FECHA DE INICIO: FECHA DE TERMINACIÓN: PLAZO DE EJECUCIÓN	HOJA: DE:

AT-10 (A). LISTADO DE MANO DE OBRA QUE INTERVIENE EN LA INTEGRACIÓN DE LA PROPUESTA

CLAVE	MANO DE OBRA (CATEGORÍA)	UNIDAD	CANTIDAD
	EJEMPLO: SOLAMENTE ILUSTRATIVO		
MO161	OFICIAL ALBAÑIL	Jor	245.21
MO016	PEÓN	Jor	185.30
MAND	MANDOS INTERMEDIOS	%	0.10
SE ANOTARA EN LA COLUMNA LA CLAVE ASIGNADA CORRESPON DIENTE CON LA QUE SE INTEGRA LA PROPUESTA.	SE ANOTARÁ LA MANO DE OBRA NECESARIA PARA EFECTUAR LOS TRABAJOS. SOLAMENTE SE DEBERÁ INCLUIR OPERADORES DE MAQUINARIA Y EQUIPO SI SE OPTA POR MANEJARLOS POR SEPARADOS DE LOS COSTOS HORARIOS	SE CONSIDERARA POR JORNADA	SE INCLUIRÁ EL NÚMERO DE JORNADAS DE 8 HRS. NECESARIAS PARA LA EJECUCIÓN DE LOS TRABAJOS UTILIZADA EN LA INTEGRACIÓN DE LA PROPUESTA
NOMBRE Y FIRMA DEL LICITANTE:			

TOMAR EN CUENTA, LA UTILIZACIÓN DEL MANDO INTERMEDIO EN LA PRESENTACIÓN DE LA PROPUESTA COMO UN PORCENTAJE DE LA MANO DE OBRA



DIRECCIÓN GENERAL DE OBRAS Y SERVICIOS PÚBLICOS
DIRECCIÓN DE OBRAS PÚBLICAS

H. AYUNTAMIENTO DE GUASAVE

DOCUMENTO AT-10 (A).-

LISTADO DE INSUMOS QUE INTERVIENEN EN LA INTEGRACIÓN DE LA PROPUESTA, CON LA DESCRIPCIÓN Y ESPECIFICACIONES TÉCNICAS DE CADA UNO DE ELLOS, INDICANDO LAS CANTIDADES A UTILIZAR Y SUS RESPECTIVAS UNIDADES DE MEDICIÓN, SEÑALANDO:

A.-DE MANO DE OBRA

(GUÍA DE LLENADO)

A.- DE LA MANO DE OBRA

A).-ENCABEZADO:

DEPENDENCIA (DGOYSP)	SE ANOTARA EL NOMBRE DE LA DEPENDENCIA A LA QUE PERTENECE EL PROYECTO.
No. DE CONCURSO	LA CLAVE QUE LE CORRESPONDA.
DESCRIPCIÓN DE LA OBRA:	SE ESPECIFICARÁ EL TIPO DE TRABAJOS Y EL LUGAR DONDE SE EFECTUARÁN ESTOS.
RAZÓN SOCIAL DEL LICITANTE:	SE ANOTARÁ EL NOMBRE O RAZÓN SOCIAL COMPLETA DEL LICITANTE QUE PRESENTA LA PROPOSICIÓN.
FECHA DE PRESENTACIÓN DE LA PROPUESTA	LA INDICADA EN LA CONVOCATORIA O LA MODIFICACIÓN QUE EN SU CASO SE HAYA EFECTUADO.
FECHA DE INICIO:	INDICA LA FECHA DE INICIO DE LOS TRABAJOS
FECHA DE TERMINO:	INDICA LA FECHA DE TERMINACIÓN DE LOS TRABAJOS
PLAZO DE EJECUCIÓN:	INDICA LOS DÍAS NATURALES, DE LA DURACIÓN DE LA OBRA

B).-PIE DE PÁGINA:

NOMBRE Y FIRMA DEL LICITANTE:	ESTE ESPACIO SERVIRÁ PARA QUE SIGNE EL REPRESENTANTE LEGAL DE LA LICITANTE.
-------------------------------	---

C.- COLUMNAS:

CLAVE:	SE ANOTARÁ EN LA COLUMNA LA CLAVE ASIGNADA CORRESPONDIENTE CON LA QUE SE INTEGRA LA PROPUESTA
MANO DE OBRA:	SE ANOTARÁ LA MANO DE OBRA NECESARIA PARA EFECTUAR LOS TRABAJOS. SOLAMENTE SE DEBERÁ INCLUIR OPERADORES DE MAQUINARIA Y EQUIPO SI SE OPTA POR MANEJARLOS POR SEPARADOS DE LOS COSTOS HORARIOS
UNIDAD	SERÁ CONSIDERADA POR JORNADA.
CANTIDAD	SE INCLUIRÁ EL NÚMERO DE JORNADAS DE 8 HRS. NECESARIAS PARA LA EJECUCIÓN DE LOS TRABAJOS UTILIZADA EN LA INTEGRACIÓN DE LA PROPUESTA



H. AYUNTAMIENTO DE GUASAVE

H. AYUNTAMIENTO DE GUASAVE DIRECCION GENERAL DE OBRAS Y SERVICIOS PUBLICOS	CONCURSO N°: DESCRIPCIÓN DE LA OBRA:	DOCUMENTO AT-10(B)
RAZÓN SOCIAL DEL LICITANTE	FECHA DE PRESENTACIÓN DE LA PROPUESTA: FECHA DE INICIO: FECHA DE TERMINACIÓN: PLAZO DE EJECUCIÓN	HOJA: DE:

AT-10 (B). LISTADO DE MAQUINARIA Y EQUIPO DE CONSTRUCCIÓN QUE INTERVIENEN EN LA INTEGRACIÓN DE LA PROPUESTA

CLAVE	MAQUINARIA Y EQUIPO DE CONSTRUCCIÓN	UNIDAD	CANTIDAD
	EJEMPLO: SOLAMENTE ILUSTRATIVO		
EQ021	CAMION VOLTEO 6 M3 CAP.	HORA	125.41
EQ033	DODGE MOTOR DIESEL 120 H.P. REVOLVEDORA MIPS A DE 12 H.P. 1 SACO DE CAPACIDAD	HORA	88.66
HERR	HERRAMIENTA MENOR	%	0.03
EQSEG	EQUIPO DE SEGURIDAD	%	0.02
SE ANOTARA LA CLAVE ASIGNADA CORRESPONDIENTE CON LA QUE SE INTEGRA LA PROPUESTA	SE ANOTARÁ LA MAQUINARIA Y/O EQUIPO DE CONSTRUCCIÓN NECESARIOS PARA EFECTUAR LOS TRABAJOS CON SUS CARACTERÍSTICAS PARTICULARES Y GENERALES.	LA DE USO COMÚN PARA CADA MAQUINARIA Y/O EQUIPO DE CONSTRUCCIÓN	LA CANTIDAD DE RENDIMIENTO DE HORAS TOTALES DE MAQUINARIA Y/O EQUIPO DE CONSTRUCCIÓN REQUERIDO UTILIZADA EN LA INTEGRACIÓN DE LA PROPUESTA
NOMBRE Y FIRMA DEL LICITANTE:			

TOMAR EN CUENTA, LA UTILIZACIÓN DE LA HERRAMIENTA MENOR Y EL EQUIPO DE SEGURIDAD EN LA INTEGRACIÓN DE LA PROPUESTA COMO UN PORCENTAJE DE LA MANO DE OBRA



DIRECCIÓN GENERAL DE OBRAS Y SERVICIOS PÚBLICOS
DIRECCIÓN DE OBRAS PÚBLICAS

H. AYUNTAMIENTO DE GUASAVE

DOCUMENTO AT-10 (B).-

LISTADO DE INSUMOS QUE INTERVIENEN EN LA INTEGRACIÓN DE LA PROPUESTA, CON LA DESCRIPCIÓN Y ESPECIFICACIONES TÉCNICAS DE CADA UNO DE ELLOS, INDICANDO LAS CANTIDADES A UTILIZAR Y SUS RESPECTIVAS UNIDADES DE MEDICIÓN, SEÑALANDO:

B.-DE MAQUINARIA Y EQUIPO DE CONSTRUCCIÓN

(GUÍA DE LLENADO)

B: DE LA MAQUINARIA Y EQUIPO DE CONSTRUCCIÓN

A).-ENCABEZADO:

DEPENDENCIA (DGOYSP)	SE ANOTARA EL NOMBRE DE LA DEPENDENCIA A LA QUE PERTENECE EL PROYECTO.
No. DE CONCURSO	LA CLAVE QUE LE CORRESPONDA.
DESCRIPCIÓN DE LA OBRA	SE ESPECIFICARÁ EL TIPO DE TRABAJOS Y EL LUGAR DONDE SE EFECTUARÁN ESTOS.
RAZÓN SOCIAL DEL LICITANTE:	SE ANOTARÁ EL NOMBRE O RAZÓN SOCIAL COMPLETA DEL LICITANTE QUE PRESENTA LA PROPOSICIÓN.
FECHA DE PRESENTACIÓN DE LA PROPUESTA	LA INDICADA EN LA CONVOCATORIA O LA MODIFICACIÓN QUE EN SU CASO SE HAYA EFECTUADO.
FECHA DE INICIO:	INDICA LA FECHA DE INICIO DE LOS TRABAJOS
FECHA DE TERMINO:	INDICA LA FECHA DE TERMINACIÓN DE LOS TRABAJOS
PLAZO DE EJECUCIÓN:	INDICA LOS DÍAS NATURALES, DE LA DURACIÓN DE LA OBRA

B).-PIE DE PÁGINA:

NOMBRE Y FIRMA DEL LICITANTE:	ESTE ESPACIO SERVIRÁ PARA QUE SIGNE EL REPRESENTANTE LEGAL DE LA LICITANTE.
-------------------------------	---

C).- COLUMNAS:

CLAVE:	SE ANOTARÁ EN LA COLUMNA LA CLAVE ASIGNADA CORRESPONDIENTE CON LA QUE SE INTEGRA LA PROPUESTA.
MAQUINARIA Y EQUIPO DE CONSTRUCCIÓN:	SE ANOTARÁ LA MAQUINARIA Y EQUIPO DE CONSTRUCCIÓN NECESARIOS PARA EFECTUAR LOS TRABAJOS CON SUS CARACTERÍSTICAS PARTICULARES Y GENERALES.
UNIDAD	LA DE USO COMÚN PARA CADA MAQUINARIA Y EQUIPO DE CONSTRUCCIÓN.
CANTIDAD	LA CANTIDAD DE RENDIMIENTO DE HORAS TOTALES DE MAQUINARIA Y/O EQUIPO DE CONSTRUCCIÓN REQUERIDO UTILIZADA EN LA INTEGRACIÓN DE LA PROPUESTA.



H. AYUNTAMIENTO DE GUASAVE

H. AYUNTAMIENTO DE GUASAVE DIRECCION GENERAL DE OBRAS Y SERVICIOS PUBLICOS	CONCURSO N°: DESCRIPCIÓN DE LA OBRA:	DOCUMENTO AT-10 (C)
RAZÓN SOCIAL DEL LICITANTE	FECHA DE PRESENTACIÓN DE LA PROPUESTA: FECHA DE INICIO: FECHA DE TERMINACIÓN: PLAZO DE EJECUCIÓN	HOJA: DE:

AT-10 (C). LISTADO DE MATERIALES Y EQUIPO DE INSTALACIÓN PERMANENTE QUE INTERVIENE EN
LA INTEGRACIÓN DE LA PROPUESTA

CLAVE	MATERIALES Y EQUIPO DE INSTALACIÓN PERMANENTE	UNIDAD	CANTIDAD
MA311 MA641	<div>EJEMPLO: SOLAMENTE ILUSTRATIVO</div> <div>TABIQUE CEMENTO GRIS</div>	PZA TON	1145.00 13.30
SE ANOTARA LA CLAVE ASIGNADA CORRESPONDIENTE CON LA QUE SE INTEGRA LA PROPUESTA			
SE ANOTARÁN LOS MATERIALES, LA DESCRIPCIÓN Y ESPECIFICACIÓN TÉCNICAS DEL EQUIPO DE INSTALACIÓN PERMANENTE A UTILIZAR PARA EFECTUAR LOS TRABAJOS			
LA DE USO COMÚN PARA CADA MATERIAL O EQUIPO DE INSTALACIÓN PERMANENTE			
SE INCLUIRÁ EL NUMERO DE MATERIAL O EQUIPO DE INSTALACIÓN PERMANENTE UTILIZADA EN LA INTEGRACIÓN DE LA PROPUESTA.			
NOMBRE Y FIRMA DEL LICITANTE:			



H. AYUNTAMIENTO DE GUASAVE

DOCUMENTO AT-10 (C).-

LISTADO DE INSUMOS QUE INTERVIENEN EN LA INTEGRACIÓN DE LA PROPUESTA, CON LA DESCRIPCIÓN Y ESPECIFICACIONES TÉCNICAS DE CADA UNO DE ELLOS, INDICANDO LAS CANTIDADES A UTILIZAR Y SUS RESPECTIVAS UNIDADES DE MEDICIÓN, SEÑALANDO:

C.-DE MATERIALES Y EQUIPOS DE INSTALACIÓN PERMANENTE

(GUÍA DE LLENADO)

C.- DE MATERIALES Y EQUIPOS DE INSTALACIÓN PERMANENTE

A).-ENCABEZADO:

DEPENDENCIA (DGOYSP)	SE ANOTARA EL NOMBRE DE LA DEPENDENCIA A LA QUE PERTENECE EL PROYECTO.
No. DE CONCURSO	LA CLAVE QUE LE CORRESPONDA
DESCRIPCIÓN DE LA OBRA	SE ESPECIFICARÁ EL TIPO DE TRABAJOS Y EL LUGAR DONDE SE EFECTUARÁN ESTOS.
RAZÓN SOCIAL DEL LICITANTE:	SE ANOTARÁ EL NOMBRE O RAZÓN SOCIAL COMPLETA DEL LICITANTE QUE PRESENTA LA PROPOSICIÓN.
FECHA DE PRESENTACIÓN DE LA PROPUESTA	LA INDICADA EN LA CONVOCATORIA O LA MODIFICACIÓN QUE EN SU CASO SE HAYA EFECTUADO.
FECHA DE INICIO:	INDICA LA FECHA DE INICIO DE LOS TRABAJOS
FECHA DE TERMINO:	INDICA LA FECHA DE TERMINACIÓN DE LOS TRABAJOS
PLAZO DE EJECUCIÓN:	INDICA LOS DÍAS NATURALES, DE LA DURACIÓN DE LA OBRA

B).-PIE DE PÁGINA:

NOMBRE Y FIRMA DEL LICITANTE:	ESTE ESPACIO SERVIRÁ PARA QUE SIGNE EL REPRESENTANTE LEGAL DE LA LICITANTE.
-------------------------------	---

C).- COLUMNAS:

CLAVE:	SE ANOTARÁ EN LA COLUMNA LA CLAVE ASIGNADA CORRESPONDIENTE CON LA QUE SE INTEGRA LA PROPUESTA.
MATERIALES Y EQUIPO DE INSTALACIÓN:	SE ANOTARÁN LOS MATERIALES; LA DESCRIPCIÓN Y ESPECIFICACIONES TÉCNICAS DEL EQUIPO DE INSTALACIÓN PERMANENTE A UTILIZAR PARA EFECTUAR LOS TRABAJOS.
UNIDAD	LA DE USO COMÚN PARA CADA MATERIAL O EQUIPO DE INSTALACIÓN PERMANENTE.
CANTIDAD	EL NÚMERO DE MATERIAL O EQUIPO DE INSTALACIÓN PERMANENTE UTILIZADA EN LA INTEGRACIÓN DE LA PROPUESTA.



H. AYUNTAMIENTO DE GUASAVE

H. AYUNTAMIENTO DE GUASAVE DIRECCION GENERAL DE OBRAS Y SERVICIOS PUBLICOS	CONCURSO N°: DESCRIPCIÓN DE LA OBRA:	DOCUMENTO AT-11
RAZÓN SOCIAL DEL LICITANTE	FECHA DE PRESENTACIÓN DE LA PROPUESTA: FECHA DE INICIO: FECHA DE TERMINACIÓN: PLAZO DE EJECUCIÓN	HOJA: DE:

AT-11. ANÁLISIS DEL FACTOR DE SALARIO REAL (Fsr)						EJEMPLO: SOLAMENTE ILUSTRATIVO
(DICAL) (DIAGI) (PIVAC)	DÍAS CALENDARIO DÍAS DE AGUINALDO DÍAS POR PRIMA VACACIONAL					365.00 15.00 1.50
(TP)	DÍAS REALMENTE PAGADOS AL AÑO SUMA					381.50
(DIDOM) (DIVAC) (DIFEO)	DÍAS DOMINGO DÍAS DE VACACIONES DÍAS FESTIVOS OFICIALES (POR LEY)					52.00 6.00 7.00
(DINLA)	DÍAS NO LABORADOS AL AÑO SUMA					65.00
(TI)	DÍAS REALMENTE LABORADOS AL AÑO (DICAL) – (DINLA)					300.00
(TP/TI)	DÍAS PAGADOS / DÍAS LABORADOS TP /TI					1.27167
FSBC	FACTOR DE SALARIO BASE DE COTIZACIÓN TP/DICAL para cálculo del IMSS					1.04521

$$\text{FORMULA (1)} \quad Fsr = \left(Ps \frac{Tp}{TI} \right) (+) \frac{Tp}{TI}$$

Donde:

Fsr= Representa el factor de salario real.

Ps= Representa, en fracción decimal, las obligaciones obrero- patronales derivadas de la Ley del Seguro Social y de la Ley del Instituto del Fondo Nacional de la Vivienda para los Trabajadores.
(El análisis detallado se deberá incluir en el Documento AE-06).

Tp= Representa los días realmente pagados durante un periodo anual (de Enero a Diciembre).

Tl= Representa los días realmente laborados durante el mismo periodo anual.

NOMBRE Y FIRMA DEL LICITANTE:



DIRECCIÓN GENERAL DE OBRAS Y SERVICIOS PÚBLICOS
DIRECCIÓN DE OBRAS PÚBLICAS

H. AYUNTAMIENTO DE GUASAVE

DOCUMENTO AT-11.-

ANÁLISIS, CÁLCULO E INTEGRACIÓN DEL FACTOR DE SALARIO REAL

(GUÍA DE LLENADO)

A).-ENCABEZADO:

DEPENDENCIA (DGOYSP)

SE ANOTARA EL NOMBRE DE LA DEPENDENCIA A LA QUE PERTENECE EL PROYECTO.

No. DE CONCURSO

LA CLAVE QUE LE CORRESPONDA.

DESCRIPCIÓN DE LA OBRA

SE ESPECIFICARÁ EL TIPO DE TRABAJOS Y EL LUGAR DONDE SE EFECTUARÁN ESTOS.

RAZÓN SOCIAL DEL LICITANTE:

SE ANOTARÁ EL NOMBRE O RAZÓN SOCIAL COMPLETA DEL LICITANTE QUE PRESENTA LA PROPOSICIÓN.

FECHA DE PRESENTACIÓN DE LA PROPUESTA

LA INDICADA EN LA CONVOCATORIA O LA MODIFICACIÓN QUE EN SU CASO SE HAYA EFECTUADO.

FECHA DE INICIO:

INDICA LA FECHA DE INICIO DE LOS TRABAJOS

FECHA DE TERMINO:

INDICA LA FECHA DE TERMINACIÓN DE LOS TRABAJOS

PLAZO DE EJECUCIÓN:

INDICA LOS DÍAS NATURALES, DE LA DURACIÓN DE LA OBRA

B).- PIE DE PÁGINA:

NOMBRE Y FIRMA DEL LICITANTE:

ESTE ESPACIO SERVIRÁ PARA QUE SIGNE EL REPRESENTANTE LEGAL DE LA LICITANTE.

C).- COLUMNA:

CONCEPTOS GENERALES:

EN LOS ESPACIOS LIBRES DE CADA RENGLÓN Y/O COLUMNA, SE ANOTARÁ LA INFORMACIÓN SOLICITADA DE ACUERDO CON LO QUE SEÑALA LA LEY FEDERAL DEL TRABAJO.

DICAL:

DÍAS CALENDARIO.

DIAGI:

DÍAS POR AGUINALDO.

PIVAC:

DÍAS POR PRIMA VACACIONAL.

TP.

DÍAS REALMENTE PAGADOS AL AÑO.

DIDOM:

DÍAS DOMINGO.

DIVAC:

DÍAS DE VACACIONES.

DIFEO:

DÍAS FESTIVOS OFICIALES (POR LEY).

DINLA:

DÍAS NO LABORADOS AL AÑO.

TI:

DÍAS REALMENTE LABORADOS AL AÑO (DICAL) - (DINLA).

TP / TI:

DÍAS PAGADOS / DÍAS LABORADOS.



H. AYUNTAMIENTO DE GUASAVE

H. AYUNTAMIENTO DE GUASAVE DIRECCION GENERAL DE OBRAS Y SERVICIOS PUBLICOS	CONCURSO N°: DESCRIPCIÓN DE LA OBRA:	DOCUMENTO AT-11 (A)
RAZÓN SOCIAL DEL LICITANTE	FECHA DE PRESENTACIÓN DE LA PROPUESTA: FECHA DE INICIO: FECHA DE TERMINACIÓN: PLAZO DE EJECUCIÓN	HOJA: DE:

AT-11 (A). RELACIÓN DE FACTORES DE SALARIO REAL

CLAVE	MANO DE OBRA (CATEGORÍA)	Ps	FSR
MO161 MO016 MO031	<div>EJEMPLO: SOLAMENTE ILUSTRATIVO</div> OFICIAL ALBAÑIL PEÓN OPERADOR DE MAQUINARIA PESADA	0.27607 0.29368 0.27074	1.62793 1.65380 1.62050
SE ANOTARA LA CLAVE ASIGNADA CORRESPON DIENTE	SE ANOTARÁ LA MANO DE OBRA NECESARIA PARA EFECTUAR LOS TRABAJOS. ANOTANDO LOS OPERADORES PARA EFECTO DE ESTUDIO AUN CUANDO ESTOS SE HAYAN CONSIDERADO EN LOS COSTOS HORARIOS	REPRESENTA EN LA FRACCIÓN DECIMAL, LAS OBLIGACIONES OBRERO PATRONALES DERIVADAS DE LA LEY DEL IMSS E INFONAVIT Y CUYO RESULTADO SE DERIVA DE LA TABLA AE-06.	REPRESENTA EL SALARIO EL FACTOR DE SALARIO REAL CUYO RESULTADO SE DERIVA DE LA TABLA AE-06.
NOMBRE Y FIRMA DEL LICITANTE:			



DIRECCIÓN GENERAL DE OBRAS Y SERVICIOS PÚBLICOS
DIRECCIÓN DE OBRAS PÚBLICAS

H. AYUNTAMIENTO DE GUASAVE

DOCUMENTO AT-11 (A).-
RELACIÓN DE FACTORES DE SALARIO REAL
(GUÍA DE LLENADO)

A.- RELACIÓN DE FACTORES DE SALARIO REAL

A).-ENCABEZADO:

DEPENDENCIA (DGOYSP)

SE ANOTARA EL NOMBRE DE LA DEPENDENCIA A LA QUE PERTENECE EL PROYECTO.

No. DE CONCURSO

LA CLAVE QUE LE CORRESPONDA.

DESCRIPCIÓN DE LA OBRA

SE ESPECIFICARÁ EL TIPO DE TRABAJOS Y EL LUGAR DONDE SE EFECTUARÁN ESTOS.

RAZÓN SOCIAL DEL LICITANTE:

SE ANOTARÁ EL NOMBRE O RAZÓN SOCIAL COMPLETA DEL LICITANTE QUE PRESENTA LA PROPOSICIÓN.

FECHA DE PRESENTACIÓN DE LA PROPUESTA

LA INDICADA EN LA CONVOCATORIA O LA MODIFICACIÓN QUE EN SU CASO SE HAYA EFECTUADO.

FECHA DE INICIO:

INDICA LA FECHA DE INICIO DE LOS TRABAJOS

FECHA DE TERMINO:

INDICA LA FECHA DE TERMINACIÓN DE LOS TRABAJOS

PLAZO DE EJECUCIÓN:

INDICA LOS DÍAS NATURALES, DE LA DURACIÓN DE LA OBRA

B).- PIE DE PÁGINA:

NOMBRE Y FIRMA DEL LICITANTE:

ESTE ESPACIO SERVIRÁ PARA QUE SIGNE EL REPRESENTANTE LEGAL DE LA LICITANTE.

C).- COLUMNAS

CLAVE:

SE ANOTARÁ EN LA COLUMNA LA CLAVE ASIGNADA CORRESPONDIENTE.

MANO DE OBRA:

SE ANOTARÁ LA MANO DE OBRA NECESARIA PARA EFECTUAR LOS TRABAJOS. DEBERÁ INCLUIR OPERADORES DE MAQUINARIA Y EQUIPO DE CONSTRUCCIÓN

Ps

REPRESENTA, EN FRACCIÓN DECIMAL, LAS OBLIGACIONES OBRERO-PATRONALES DERIVADAS DE LA LEY DEL SEGURO SOCIAL Y DE LA LEY DEL INSTITUTO DEL FONDO NACIONAL DE LA VIVIENDA PARA LOS TRABAJADORES, CUYO RESULTADO SE DERIVA DE LA TABLA DEL DOCUMENTO AE-06.

FSR:REPRESENTA EL FACTOR DE SALARIO REAL, CUYO RESULTADO SE DERIVA DE LA TABLA DEL DOCUMENTO AE-06



H. AYUNTAMIENTO DE GUASAVE DIRECCION GENERAL DE OBRAS Y SERVICIOS PUBLICOS	CONCURSO N°: DESCRIPCIÓN DE LA OBRA:		DOCUMENTO AT-12
RAZÓN SOCIAL DEL LICITANTE	PLAZO DE EJECUCIÓN DE LOS TRABAJOS	FECHA DE PRESENTACIÓN DE LA PROPUESTA: FECHA DE INICIO FECHA DE TERMINACIÓN	HOJA: DE:

AT-12. PROGRAMA CALENDARIZADO DE EJECUCIÓN GENERAL DE LOS TRABAJOS DIVIDO EN PARTIDAS

N°	DESCRIPCIÓN	FECHA DE INICIO	FECHA DE TERMINO	2021											
				ABRIL			MAYO				JUNIO				
	EJEMPLO: SOLAMENTE ILUSTRATIVO														
	EDIFICACIÓN	15 04 2021	16 06 2021								100.00 %				
01	TRABAJO PRELIMINARES	15 04 2021	30 04 2021			100.00 %									
02	CIMENTACIÓN	01 05 2021	31 05 2021							100.00 %					
03	MUROS CADENAS Y CASTILLOS	15 05 2021	15 06 2021							50.00 %		50.00 %			

SE ANOTARA EL N° SECUENCIAL O EL ASIGNADO A CADA PARTIDA

SE ANOTARÁ EL NOMBRE O DESCRIPCIÓN DE CADA PARTIDA Y/O SUBPARTIDA

SE ANOTARA LA FECHA DE INICIO Y TERMINO DE LOS TRABAJOS CORRESPONDIENTES PARA CADA PARTIDA Y/O SUBPARTIDA

SE ANOTARA LOS PORCENTAJES DE AVANCES MENSUAL PARA CADA PARTIDA Y/O SUBPARTIDA

SE GRAFICARA POR MEDIO DE BARRAS LA DURACIÓN DE CADA PARTIDA Y/O SUBPARTIDA

SE ANOTARA LOS MESES CORRESPONDIENTES A LA EJECUCIÓN DE LAS ACTIVIDADES DEL DESARROLLO DE LA PROPUESTA

NOMBRE Y FIRMA DEL LICITANTE:

EL PROGRAMA SE PRESENTARA EN PARTIDAS Y SUBPARTIDAS



H. AYUNTAMIENTO DE GUASAVE

DIRECCIÓN GENERAL DE OBRAS Y SERVICIOS PÚBLICOS DIRECCIÓN DE OBRAS PÚBLICAS

DOCUMENTO AT-12.-

PROGRAMA CALENDARIZADO DE EJECUCIÓN GENERAL DE LOS TRABAJOS.

(GUÍA DE LLENADO)

PROGRAMA CALENDARIZADO DE EJECUCIÓN GENERAL DE LOS TRABAJOS, DIVIDIDO POR PARTIDAS, INDICANDO POR MES EL AVANCE DE TRABAJO POR REALIZAR.

A).-ENCABEZADO:

DEPENDENCIA (DGOYSP)

SE ANOTARA EL NOMBRE DE LA DEPENDENCIA A LA QUE PERTENECE EL PROYECTO.

No. DE CONCURSO

LA CLAVE QUE LE CORRESPONDA.

DESCRIPCIÓN DE LA OBRA

SE ESPECIFICARÁ EL TIPO DE TRABAJOS Y EL LUGAR DONDE SE EFECTUARÁN ESTOS.

RAZÓN SOCIAL DEL LICITANTE:

SE ANOTARÁ EL NOMBRE O RAZÓN SOCIAL COMPLETA DEL LICITANTE QUE PRESENTA LA PROPOSICIÓN.

FECHA DE PRESENTACIÓN DE LA PROPUESTA

LA INDICADA EN LA CONVOCATORIA O LA MODIFICACIÓN QUE EN SU CASO SE HAYA EFECTUADO.

FECHA DE INICIO:

INDICA LA FECHA DE INICIO DE LOS TRABAJOS

FECHA DE TERMINO:

INDICA LA FECHA DE TERMINACIÓN DE LOS TRABAJOS

PLAZO DE EJECUCIÓN:

INDICA LOS DÍAS NATURALES, DE LA DURACIÓN DE LA OBRA

B).-PIE DE PÁGINA:

NOMBRE Y FIRMA DEL LICITANTE:

ESTE ESPACIO SERVIRÁ PARA QUE SIGNE EL REPRESENTANTE LEGAL DE LA LICITANTE.

C).- TEXTO:

No. :

SE ANOTARÁ EL NÚMERO SECUENCIAL O EL ASIGNADO A CADA PARTIDA

DESCRIPCIÓN:

SE ANOTARÁ EL NOMBRE Y DESCRIPCIÓN DE CADA PARTIDA Y/O SUB-PARTIDA.

FECHA DE INICIO:

SE ANOTARA LA FECHA DE INICIO DE LOS TRABAJOS CORRESPONDIENTES PARA CADA PARTIDA Y/O SUB-PARTIDA.

FECHA DE TERMINO:

SE ANOTARA LA FECHA DE TERMINO DE LOS TRABAJOS CORRESPONDIENTES PARA LA PARTIDA

AÑO:

SE ANOTARÁ EL PERIODO DEL AÑO O AÑOS QUE ABARCA LA EJECUCIÓN DE LA PROPUESTA.

MES

SE ANOTARA LOS MESES CORRESPONDIENTES A LA EJECUCIÓN DE LAS ACTIVIDADES DEL DESARROLLO DE LA PROPUESTA.

COLUMNAS:

EN LAS COLUMNAS CORRESPONDIENTES SE GRAFICARÁ POR MEDIO DE BARRAS LA DURACIÓN DE CADA PARTIDA Y SE ANOTARAN LOS PORCENTAJES DE AVANCES MENSUAL PARA CADA PARTIDA.

NOTA: SI EL PROGRAMA TUVIERA UNA DURACIÓN MAYOR A ESTE FORMATO, SE DEBERÁN AGREGAR LAS COLUMNAS PARA LOS MESES NECESARIOS HASTA COMPLETAR SU PROGRAMACIÓN TOTAL



**H. AYUNTAMIENTO DE GUASAVE
DIRECCION GENERAL DE OBRAS Y
SERVICIOS PUBLICOS**

**DOCUMENTO
AT-13 (A)**

HOJA:
DE:

[illegible]



DIRECCIÓN GENERAL DE OBRAS Y SERVICIOS PÚBLICOS
DIRECCIÓN DE OBRAS PÚBLICAS

H. AYUNTAMIENTO DE GUASAVE

DOCUMENTO AT-13.-

**PROGRAMAS CUANTIFICADOS Y CALENDARIZADOS, DE UTILIZACIÓN
MENSUAL DE LOS SIGUIENTES RUBROS:**

- A. DE LA MANO DE OBRA
- B. DE LA MAQUINARIA Y EQUIPO DE CONSTRUCCIÓN.
- C. DE LOS MATERIALES Y DE LOS EQUIPOS DE INSTALACIÓN PERMANENTE.
- D. DE LA UTILIZACIÓN DEL PERSONAL PROFESIONAL TÉCNICO, ADMINISTRATIVO Y DE SERVICIO ENCARGADO DE LA DIRECCIÓN, SUPERVISIÓN Y ADMINISTRACIÓN DE LOS TRABAJOS.

(GUÍA DE LLENADO)

DOCUMENTO AT-13 (A)- PROGRAMA CUANTIFICADO Y CALENDARIZADO DE UTILIZACIÓN DE LA MANO DE OBRA.

EXPRESADO EN JORNADAS E IDENTIFICANDO CATEGORÍAS.

A).-ENCABEZADO:

DEPENDENCIA (DGOYSP)	SE ANOTARA EL NOMBRE DE LA DEPENDENCIA A LA QUE PERTENECE EL PROYECTO.
No. DE CONCURSO	LA CLAVE QUE LE CORRESPONDA.
DESCRIPCIÓN DE LA OBRA	SE ESPECIFICARÁ EL TIPO DE TRABAJOS Y EL LUGAR DONDE SE EFECTUARÁN ESTOS.
RAZÓN SOCIAL DEL LICITANTE:	SE ANOTARÁ EL NOMBRE O RAZÓN SOCIAL COMPLETA DEL LICITANTE QUE PRESENTA LA PROPOSICIÓN.
FECHA DE PRESENTACIÓN DE LA PROPUESTA	LA INDICADA EN LA CONVOCATORIA O LA MODIFICACIÓN QUE EN SU CASO SE HAYA EFECTUADO.
FECHA DE INICIO:	INDICA LA FECHA DE INICIO DE LOS TRABAJOS
FECHA DE TERMINO:	INDICA LA FECHA DE TERMINACIÓN DE LOS TRABAJOS
PLAZO DE EJECUCIÓN:	INDICA LOS DÍAS NATURALES, DE LA DURACIÓN DE LA OBRA

B).- PIE DE PÁGINA:

NOMBRE Y FIRMA DEL LICITANTE:	ESTE ESPACIO SERVIRÁ PARA QUE SIGNE EL REPRESENTANTE LEGAL DE LA LICITANTE.
-------------------------------	---

C).- COLUMNAS:

CLAVE N°:	SE ESPECIFICARÁ EL NUMERO O CLAVE ASIGNADO EN LA FORMULACIÓN DE LA PROPUESTA.
CATEGORÍA:	SE ENLISTARA LA CATEGORÍA DEL PERSONAL DE MANO DE OBRA, INCLUYENDO LOS OPERADORES DE MAQUINARIA Y EQUIPO PARA SU ESTUDIO AUN CUANDO ESTOS SE HAYAN CONSIDERADO DENTRO DE LOS COSTOS HORARIOS.
UNIDAD:	SE ANOTARA LA UNIDAD POR JORNADA PARA CADA CATEGORÍA
CANTIDAD:	SE ANOTARA LA CANTIDAD TOTAL NECESARIAS PARA LA EJECUCIÓN DE LOS TRABAJOS Y SERA ACORDE CON LA RELACIONADA EN LOS LISTADOS DE INSUMOS



DIRECCIÓN GENERAL DE OBRAS Y SERVICIOS PÚBLICOS
DIRECCIÓN DE OBRAS PÚBLICAS

H. AYUNTAMIENTO DE GUASAVE

DOCUMENTO AT-13.-

FECHA DE INICIO:	SE ANOTARA LA FECHA DE INICIO DE LA UTILIZACIÓN DE LA MANO DE OBRA
FECHA DE TERMINO:	SE ANOTARA LA FECHA DE TERMINO DE LA UTILIZACIÓN DE LA MANO DE OBRA.
AÑO:	SE ANOTARÁ EL PERIODO DEL AÑO O AÑOS QUE ABARCA LA EJECUCIÓN DE LA PROPUESTA.
MES	SE ANOTARA LOS MESES CORRESPONDIENTES A LA EJECUCIÓN DE LAS ACTIVIDADES DEL DESARROLLO DE LA PROPUESTA
COLUMNAS:	SE GRAFICARÁ POR MEDIO DE BARRAS LA UTILIZACIÓN PARA CADA CATEGORÍA Y SE ANOTARÁ LA CANTIDAD JORNADAS POR CADA CATEGORÍA PARA CADA MES.

NOTA: SI EL PROGRAMA TUVIERA UNA DURACIÓN MAYOR A ESTE FORMATO, SE DEBERÁN AGREGAR LAS COLUMNAS PARA LOS MESES NECESARIOS HASTA COMPLETAR SU PROGRAMACIÓN TOTAL



H. AYUNTAMIENTO DE GUASAVE DIRECCION GENERAL DE OBRAS Y SERVICIOS PUBLICOS	CONCURSO N°: DESCRIPCIÓN DE LA OBRA:		DOCUMENTO AT-13 (B)
RAZÓN SOCIAL DEL LICITANTE	PLAZO DE EJECUCIÓN DE LOS TRABAJOS	FECHA DE PRESENTACIÓN DE LA PROPUESTA: FECHA DE INICIO FECHA DE TERMINACIÓN	HOJA: DE:

[illegible]



H. AYUNTAMIENTO DE GUASAVE

DOCUMENTO AT-13.-
PROGRAMAS CUANTIFICADOS Y CALENDARIZADOS, DE UTILIZACIÓN MENSUAL DE LOS SIGUIENTES RUBROS:

- A. DE LA MANO DE OBRA
- B. DE LA MAQUINARIA Y EQUIPO DE CONSTRUCCIÓN
- C. DE LOS MATERIALES Y DE LOS EQUIPOS DE INSTALACIÓN PERMANENTE.
- D. DE LA UTILIZACIÓN DEL PERSONAL PROFESIONAL TÉCNICO, ADMINISTRATIVO Y DE SERVICIO ENCARGADO DE LA DIRECCIÓN, SUPERVISIÓN Y ADMINISTRACIÓN DE LOS TRABAJOS.

(GUÍA DE LLENADO)

AT-13 (B).- PROGRAMA CUANTIFICADO Y CALENDARIZADO DE LA MAQUINARIA Y EQUIPO DE CONSTRUCCIÓN.
EXPRESADOS EN HORAS EFECTIVAS DE TRABAJO, IDENTIFICANDO SU TIPO Y CARACTERÍSTICAS;

A).-ENCABEZADO:

DEPENDENCIA (DGOYSP)	SE ANOTARA EL NOMBRE DE LA DEPENDENCIA A LA QUE PERTENECE EL PROYECTO.
No. DE CONCURSO	LA CLAVE QUE LE CORRESPONDA.
DESCRIPCIÓN GENERAL DE LOS TRABAJOS:	SE ESPECIFICARÁ EL TIPO DE TRABAJOS Y EL LUGAR DONDE SE EFECTUARÁN ESTOS.
RAZÓN SOCIAL DEL LICITANTE:	SE ANOTARÁ EL NOMBRE O RAZÓN SOCIAL COMPLETA DEL LICITANTE QUE PRESENTA LA PROPOSICIÓN.
FECHA DE PRESENTACIÓN DE LA PROPUESTA	LA INDICADA EN LA CONVOCATORIA O LA MODIFICACIÓN QUE EN SU CASO SE HAYA EFECTUADO.
FECHA DE INICIO:	INDICA LA FECHA DE INICIO DE LOS TRABAJOS
FECHA DE TERMINO:	INDICA LA FECHA DE TERMINACIÓN DE LOS TRABAJOS
PLAZO DE EJECUCIÓN:	INDICA LOS DÍAS NATURALES, DE LA DURACIÓN DE LA OBRA

B).- PIE DE PÁGINA:

NOMBRE Y FIRMA DEL LICITANTE:	ESTE ESPACIO SERVIRÁ PARA QUE SIGNE EL REPRESENTANTE LEGAL DE LA LICITANTE.
-------------------------------	---

C).- COLUMNAS:

CLAVE N°:	SE ANOTARÁ LA CLAVE ASIGNADO EN LA FORMULACIÓN DE LA PROPUESTA.
DESCRIPCIÓN DE LA MAQUINARIA Y/O EQUIPO.	SE DESCRIBIRÁ LA MAQUINARIA Y EQUIPO DE CONSTRUCCIÓN CONSIDERADO EN LA FORMULACIÓN DE LA PROPUESTA CON SUS CARACTERÍSTICAS PARTICULARES Y GENERALES.
UNIDAD:	LA USADA PARA CADA MAQUINARIA O EQUIPO DE CONSTRUCCIÓN.
HORAS EFECTIVAS:	CANTIDAD TOTAL DE HORAS EFECTIVAS DE UTILIZACIÓN DE LA MAQUINARIA Y EQUIPO PARA LA EJECUCIÓN DE LOS TRABAJOS Y SERA ACORDE CON LA RELACIONADA EN LOS LISTADOS DE INSUMOS.
FECHA DE INICIO:	SE ANOTARA LA FECHA DE INICIO DE LA UTILIZACIÓN DE LA MAQUINARIA Y EQUIPO DE CONSTRUCCIÓN



DIRECCIÓN GENERAL DE OBRAS Y SERVICIOS PÚBLICOS
DIRECCIÓN DE OBRAS PÚBLICAS

DOCUMENTO AT-13.-

H. AYUNTAMIENTO DE GUASAVE

FECHA DE TERMINO:

SE ANOTARA LA FECHA DE TERMINO DE LA UTILIZACIÓN DE LA MAQUINARIA Y EQUIPO DE CONSTRUCCIÓN

AÑO:

SE ANOTARÁ EL PERIODO DEL AÑO O AÑOS QUE ABARCA LA EJECUCIÓN DE LA PROPUESTA.

MES

SE ANOTARA LOS MESES CORRESPONDIENTES A LA EJECUCIÓN DE LAS ACTIVIDADES DEL DESARROLLO DE LA PROPUESTA

COLUMNAS:

EN LAS COLUMNAS CORRESPONDIENTES SE GRAFICARÁ POR MEDIO DE BARRAS LA DURACIÓN DE LA UTILIZACIÓN PARA CADA MAQUINARIA O EQUIPO, Y SE ANOTARA LA CANTIDAD DE HORAS EFECTIVAS POR CADA MAQUINARIA Y EQUIPO PARA CADA MES.

NOTA: SI EL PROGRAMA TUVIERA UNA DURACIÓN MAYOR A ESTE FORMATO, SE DEBERÁN AGREGAR LAS COLUMNAS PARA LOS MESES NECESARIOS HASTA COMPLETAR SU PROGRAMACIÓN TOTAL



**H. AYUNTAMIENTO DE GUASAVE
DIRECCION GENERAL DE OBRAS Y
SERVICIOS PUBLICOS**

**DOCUMENTO
AT-13 (C)**

HOJA:
DE:

[illegible]



DIRECCIÓN GENERAL DE OBRAS Y SERVICIOS PÚBLICOS
DIRECCIÓN DE OBRAS PÚBLICAS

H. AYUNTAMIENTO DE GUASAVE

DOCUMENTO AT-13.-
PROGRAMAS CUANTIFICADOS Y CALENDARIZADOS, DE UTILIZACIÓN MENSUAL DE LOS SIGUIENTES RUBROS:

- A. DE LA MANO DE OBRA
- B. DE LA MAQUINARIA Y EQUIPO DE CONSTRUCCIÓN.
- C. DE LOS MATERIALES Y DE LOS EQUIPOS DE INSTALACIÓN PERMANENTE.
- D. DE LA UTILIZACIÓN DEL PERSONAL PROFESIONAL TÉCNICO, ADMINISTRATIVO Y DE SERVICIO ENCARGADO DE LA DIRECCIÓN, SUPERVISIÓN Y ADMINISTRACIÓN DE LOS TRABAJOS.

(GUÍA DE LLENADO)

DOCUMENTO AT-13 (C).- PROGRAMA CUANTIFICADO Y CALENDARIZADO DE ADQUISICIÓN DE MATERIALES Y EQUIPO DE INSTALACIÓN PERMANENTE

EL LICITANTE PODRÁ OPTAR POR PRESENTAR SU PROGRAMA DE ADQUISICIÓN DE MATERIALES Y EQUIPO DE INSTALACIÓN PERMANENTE EN CUALES QUIERA DE LAS DOS FORMAS SIGUIENTES: DIAGRAMA DE BARRAS O RUTA CRÍTICA CON DIAGRAMA DE BARRAS.

A).-ENCABEZADO:

DEPENDENCIA (DGOYSP)	SE ANOTARA EL NOMBRE DE LA DEPENDENCIA A LA QUE PERTENECE EL PROYECTO.
No. DE CONCURSO	LA CLAVE QUE LE CORRESPONDA.
DESCRIPCIÓN GENERAL DE LOS TRABAJOS:	SE ESPECIFICARÁ EL TIPO DE TRABAJOS Y EL LUGAR DONDE SE EFECTUARÁN ESTOS.
RAZÓN SOCIAL DEL LICITANTE:	SE ANOTARÁ EL NOMBRE O RAZÓN SOCIAL COMPLETA DEL LICITANTE QUE PRESENTA LA PROPOSICIÓN.
FECHA DE PRESENTACIÓN DE LA PROPUESTA	LA INDICADA EN LA CONVOCATORIA O LA MODIFICACIÓN QUE EN SU CASO SE HAYA EFECTUADO
FECHA DE INICIO:	INDICA LA FECHA DE INICIO DE LOS TRABAJOS
FECHA DE TERMINO:	INDICA LA FECHA DE TERMINACIÓN DE LOS TRABAJOS
PLAZO DE EJECUCIÓN:	INDICA LOS DÍAS NATURALES, DE LA DURACIÓN DE LA OBRA

B).- PIE DE PÁGINA:

NOMBRE Y FIRMA DEL LICITANTE:	ESTE ESPACIO SERVIRÁ PARA QUE SIGNE EL REPRESENTANTE LEGAL DE LA LICITANTE.
-------------------------------	---

C).- COLUMNAS:

CLAVE:	SE ANOTARÁ EL N° O CLAVE ASIGNADO EN LA FORMULACIÓN DE LA PROPUESTA PARA CADA MATERIAL O EQUIPO DE INST. PERMANENTE.
--------	--

DESCRIPCIÓN DE MATERIALES Y EQUIPO	SE DESCRIBIRÁ TODOS LOS MATERIALES DE ADQUISICIÓN Y EQUIPO DE INSTALACIÓN PERMANENTE QUE INTERVIENEN EN LA PROPUESTA.
------------------------------------	---

DE INSTALACIÓN PERMANENTE:	DE TODOS LOS MATERIALES DE ADQUISICIÓN Y EQUIPOS DE INSTALACIÓN PERMANENTE..
UNIDAD:	LA DE USO COMÚN PARA CADA MATERIAL O EQUIPO DE INSTALACIÓN PERMANENTE
CANTIDAD:	SE ANOTARA LA CANTIDAD TOTAL DE MATERIAL Y EQUIPO DE INST. PERMANENTE A UTILIZAR Y SERA ACORDE A LOS LISTADOS DE INSUMOS



DIRECCIÓN GENERAL DE OBRAS Y SERVICIOS PÚBLICOS
DIRECCIÓN DE OBRAS PÚBLICAS

H. AYUNTAMIENTO DE GUASAVE

DOCUMENTO AT-13.-

FECHA DE INICIO:	SE ANOTARA LA FECHA DE INICIO DE LA UTILIZACIÓN DE LOS MATERIALES Y EQUIPO DE INSTALACIÓN PERMANENTE
FECHA DE TERMINO:	SE ANOTARA LA FECHA DE TERMINO DE LA UTILIZACIÓN DE LOS MATERIALES Y EQUIPO DE INSTALACIÓN PERMANENTE
AÑO:	SE ANOTARÁ EL PERIODO DEL AÑO O AÑOS QUE ABARCA LA EJECUCIÓN DE LA PROPUESTA.
MES	SE ANOTARA LOS MESES CORRESPONDIENTES A LA EJECUCIÓN DE LAS ACTIVIDADES DEL DESARROLLO DE LA PROPUESTA
COLUMNAS:	EN LAS COLUMNAS CORRESPONDIENTES SE GRAFICARÁ POR MEDIO DE BARRAS LA DURACIÓN DE LA UTILIZACIÓN PARA CADA MATERIALES O EQUIPO DE INSTALACIÓN PERMANENTE Y SE ANOTARA LA CANTIDAD DE MATERIALES Y EQUIPO DE INST. PERMANENTE POR MES.
.	

NOTA: SI EL PROGRAMA TUVIERA UNA DURACIÓN MAYOR A ESTE FORMATO, SE DEBERÁN AGREGAR LAS COLUMNAS PARA LOS MESES NECESARIOS HASTA COMPLETAR SU PROGRAMACIÓN TOTAL



AT-13 (D). PROGRAMA CUANTIFICADO Y CALENDARIZADO DE UTILIZACIÓN DEL PERSONAL TÉCNICO, ADMINISTRATIVO Y DE SERVICIO ENCARGADO DE LA DIRECCIÓN, SUPERVISIÓN Y ADMINISTRACIÓN DE LOS TRABAJOS.

NOTA: DEBERÁ DE COINCIDIR CON LA INFORMACIÓN PROPORCIONADA EN LA PLANEACIÓN INTEGRAL, PROCESO CONSTRUCTIVO Y EN EL ESQUEMA ESTRUCTURAL DE LA ORGANIZACIÓN



DIRECCIÓN GENERAL DE OBRAS Y SERVICIOS PÚBLICOS
DIRECCIÓN DE OBRAS PÚBLICAS

H. AYUNTAMIENTO DE GUASAVE

DOCUMENTO AT-13.-

PROGRAMAS CUANTIFICADOS Y CALENDARIZADOS, DE UTILIZACIÓN MENSUAL DE LOS SIGUIENTES RUBROS:

- A. DE LOS MATERIALES Y DE LOS EQUIPOS DE INSTALACIÓN PERMANENTE.
- B. DE LA MANO DE OBRA
- C. DE LA MAQUINARIA Y EQUIPO DE CONSTRUCCIÓN.
- D. DE LA UTILIZACIÓN DEL PERSONAL PROFESIONAL TÉCNICO, ADMINISTRATIVO Y DE SERVICIO ENCARGADO DE LA DIRECCIÓN, SUPERVISIÓN Y ADMINISTRACIÓN DE LOS TRABAJOS.

DOCUMENTO AT-13 (D).- PROGRAMA CUANTIFICADO Y CALENDARIZADO DE UTILIZACIÓN DEL PERSONAL TÉCNICO, ADMINISTRATIVO Y DE SERVICIO ENCARGADO DE LA DIRECCIÓN, SUPERVISIÓN Y ADMINISTRACIÓN DE LOS TRABAJOS.

(GUÍA DE LLENADO)

A).-ENCABEZADO:

DEPENDENCIA (DGOYSP)	SE ANOTARA EL NOMBRE DE LA DEPENDENCIA A LA QUE PERTENECE EL PROYECTO.
No. DE CONCURSO	LA CLAVE QUE LE CORRESPONDA.
DESCRIPCIÓN GENERAL DE LOS TRABAJOS:	SE ESPECIFICARÁ EL TIPO DE TRABAJOS Y EL LUGAR DONDE SE EFECTUARÁN ESTOS.
RAZÓN SOCIAL DEL LICITANTE:	SE ANOTARÁ EL NOMBRE O RAZÓN SOCIAL COMPLETA DEL LICITANTE QUE PRESENTA LA PROPOSICIÓN.
FECHA DE PRESENTACIÓN DE LA PROPUESTA	LA INDICADA EN LA CONVOCATORIA O LA MODIFICACIÓN QUE EN SU CASO SE HAYA EFECTUADO
FECHA DE INICIO:	INDICA LA FECHA DE INICIO DE LOS TRABAJOS
FECHA DE TERMINO:	INDICA LA FECHA DE TERMINACIÓN DE LOS TRABAJOS
PLAZO DE EJECUCIÓN:	INDICA LOS DÍAS NATURALES, DE LA DURACIÓN DE LA OBRA

B).-COLUMNAS:

NOMBRE Y FIRMA DEL LICITANTE:	ESTE ESPACIO SERVIRÁ PARA QUE SIGNE EL REPRESENTANTE LEGAL DE LA LICITANTE.
-------------------------------	---

C).- COLUMNAS:

CLAVE N°:	EL NÚMERO CONSECUTIVO POR CADA PERSONAL
CATEGORÍA:	SE DESCRIBIRÁ LA CATEGORÍA DEL PERSONAL ENCARGADO DE LA DIRECCIÓN, SUPERVISIÓN O ADMINISTRACIÓN QUE SE UTILIZO EN LOS ESTUDIOS DE INDIRECTOS
CANTIDAD: SE INDICO EN LOS ESTUDIOS	SE ANOTARA LA CANTIDAD DE PERSONAL DESCRITO A UTILIZAR QUE
FECHA DE INICIO:	SE ANOTARA LA FECHA DE INICIO DE LA UTILIZACIÓN DEL PERSONAL DE INDIRECTOS
FECHA DE TERMINO:	SE ANOTARA LA FECHA DE TERMINO DE LA UTILIZACIÓN DEL PERSONAL DE INDIRECTOS



DIRECCIÓN GENERAL DE OBRAS Y SERVICIOS PÚBLICOS
DIRECCIÓN DE OBRAS PÚBLICAS

H. AYUNTAMIENTO DE GUASAVE

DOCUMENTO AT-13.-

AÑO:

SE ANOTARÁ EL PERIODO DEL AÑO O AÑOS QUE ABARCA LA EJECUCIÓN DE LA PROPUESTA.

MES

SE ANOTARA LOS MESES CORRESPONDIENTES A LA EJECUCIÓN DE LAS ACTIVIDADES DEL DESARROLLO DE LA PROPUESTA

COLUMNAS:

SE EMPLEARÁ UNA COLUMNA POR MES Y SE GRAFICARA POR MEDIO DE BARRAS Y SE ANOTARÁ CON EL TOTAL DEL PERSONAL POR CATEGORÍA EN CADA MES.

NOTA: SI EL PROGRAMA TUVIERA UNA DURACIÓN MAYOR A ESTE FORMATO, SE DEBERÁN AGREGAR LAS COLUMNAS PARA LOS MESES NECESARIOS HASTA COMPLETAR SU PROGRAMACIÓN TOTAL.