

C. LIC. MANUEL AARON ARIAS

CONSTRUCCION DE 6 TECHOS DE CONCRETO ARMADO DE 10 CMS DE ESPESOR CON UN AREA TOTAL DE 117.25 M2, EN LA LOCALIDAD DE PIAXTLA DE ARRIBA, MUNICIPIO DE SAN IGNACIO, ESTADO DE SINALOA.			Fecha: 03 DE DICIEMBRE DEL 2022	Estimacion: 1 (UNO)(UNICA)
Periodo de la estimacion: 14/nov/2022	al	03/dic/2022	Localidad: PIAXTLA DE ARRIBA	No. De contrato: FISMDF-AD-015-2022
Periodo de Ejecución: 14/nov/2022	al	17/dic/2022		
Importe del contrato con I.V.A: \$191,167.44	Imp. Contratado sin I.V.A \$164,799.52	Anticipo \$0.00	Importe Anticipo sin I.V.A \$0.00	% de Avance 100.00% % Avance Total 100.00%

Control Del Anticipo	Liquidacion de Estimacion		Control de Estimacion
AMORTIZA ESTA ESTIMACION \$0.00	Importe de la Estimacion (+) 16 % I.V.A (+) Sub- Total A (=)	\$164,799.52 \$26,367.92 \$191,167.44	ESTA ESTIMACION \$191,167.44
AMORTIZACION ANTERIOR \$0.00	Amortizacion Anticipo 35% 16 % I.V.A (+) Total (=)	\$0.00 \$0.00 \$0.00	ACUMULADO ANTERIOR \$0.00
TOTAL AMORTIZADO \$0.00	Importe TOTAL 16 % I.V.A (+) Total (=)	\$164,799.52 \$26,367.92 \$191,167.44	TOTAL ACUMULADO. \$191,167.44
ANTICIPO OTORGADO \$0.00	CMIC 0.2% (-) VER., INSP., FISC. Y CONT. 3% (-) Total Deducciones (=)	\$0.00 \$4,943.99 \$4,943.99	CONTRATADO \$191,167.44
SALDO DEL ANTICIPO \$0.00	Importe T O T A L NETO A PAGAR	\$186,223.45 \$186,223.45	SALDO \$0.00
	Son CIENTO OCHENTA Y SEIS MIL DOSCIENTOS VEINTITRES PESOS 45/100 M.N.		

POR EL CONTRATISTA
MANUEL AARON ARIAS
C. LIC. MANUEL AARON ARIAS

REVISO
C. ING. J. MARTIN LARRAÑAGA Z.
SUPERVISOR DE LA DOSPM

AUTORIZO
C. ARQ. ANTONIO DE J. LOAIZA V.
DIR. DE OBRAS Y SERV. PUBL. MUN.

No. Contrato
 Monto contrato con IVA:
 Importe del Anticipo con IVA:
 UBICACIÓN

FISMDF-AD-015-2022
 \$191,167.44
 \$0.00
 PIAXTLA DE ARRIBA

Fecha 03 DE DICIEMBRE DEL 2022
 Estimacion No.
 1 (UNO)(UNICA)

1 de 1

C. LIC. MANUEL AARON ARIAS

OBRA:

CONSTRUCCION DE 6 TECHOS DE CONCRETO ARMADO DE 10 CMS DE ESPESOR CON UN AREA TOTAL DE 117.25 M2, EN LA LOCALIDAD DE PIAXTLA DE ARRIBA, MUNICIPIO DE SAN IGNACIO, ESTADO DE SINALOA.

Periodo del Contrato
 14/nov/2022 al 17/dic/2022
 ESTADO DE CUENTA

ESTIMACION	PERIODO	IMPORTE DE ESTIMACION CON IVA	3% VIG. CONT.	INSP. Y	0.2% CMIC	AMORTIZACION DE ANTICIPO CON IVA (35%)	TOTAL DE DEDUCCIONE S	LIQUIDO PAGAR	A
ESTIMACION 1 (UNO)(UNICA)	14 DE NOVIEMBRE DEL 2022 AL 03 DE DICIEMBRE DEL 2022	\$191,167.44	\$4,943.99		\$0.00	\$0.00	\$4,943.99	\$186,223.45	
TOTALES:		\$191,167.44	\$4,943.99		\$0.00	\$0.00	\$4,943.99	\$186,223.45	
SALDO DEL CONTRATO:		\$0.00					\$0.00	\$0.00	

AUTORIZO

C. ARG. ANTONIO DE J. LOAIZA V.
 DIR. DE OBRAS Y SERV. PUBL. MUN.

REVISO

C. ING. J. MARTIN LARRAÑAGA Z.
 SUPERVISOR DE LA DOSPM

MANUEL AARON ARIAS

POR EL CONTRATISTA

C. LIC. MANUEL AARON ARIAS

No. Contrato: FIS MDF-AD-015-2022
 Monto contrato con IVA: \$ 191,167.44
 Monto contrato sin IVA: \$ 164,799.52
 Ubicación: PIAXTLA DE ARRIBA
 Obra:

Fecha: 03 DE DICIEMBRE DEL 2022

Estimacion No. 1 (UNO)(UNICA)

Periodo de la estimacion: del 14/11/2022 al 03/12/2022

C. LIC. MANUEL AARON ARIAS

CONSTRUCCION DE 6 TECHOS DE CONCRETO ARMADO DE 10 CMS DE ESPESOR CON UN AREA TOTAL DE 117.25 M2, EN LA LOCALIDAD DE PIAXTLA DE ARRIBA, MUNICIPIO DE SAN IGNACIO, ESTADO DE SINALOA.

CLAVE	CONCEPTO	PROGRAMADO			ANTERIORMENTE			ESTA ESTIMACION			SALDO	
		Unidad	Cantidad	Precio U.	Importe	Cant.	Importe	P.U.	Importe	Cantidad	Importe	
01	CONSTRUCCION DE 6 TECHOS DE CONCRETO ARMADO DE 10 CMS DE ESPESOR CON UN AREA TOTAL DE 117.25 M2, EN LA LOCALIDAD DE PIAXTLA DE ARRIBA, MUNICIPIO DE SAN IGNACIO, ESTADO DE SINALOA.											
0101	TECHO (CONCRETO ARMADO DE 10 CMS ESPESOR)											
010101	PRELIMINARES											
01010045	TRAZO Y NIVELACION PRELIMINAR, INCLUYE: REVISION DE NIVELES DURANTE LA EJECUCION DE LA OBRA	M2	117.25	\$15.58	\$1,826.76	0.00	\$0.00	117.25	\$15.58	0.00	\$0.00	
010102	LOSA Y AZOTEA											
01040153	LOSA DE CONCRETO DE 10 CMS DE ESPESOR, CON CONCRETO F'c=200 KG/CM2 ARMADA CON VARILLAS DE 3/8" A CADA 20 CMS EN AMBOS SENTIDOS INCLUYE BASTONES TERMINADO DE LA LOSA SUPERIOR SERA PLANEADO, CIMBRA ACABADO COMUN INCLUYE MATERIALES Y MANO DE OBRA	M2	117.25	\$1,196.24	\$140,259.14	0.00	\$0.00	117.25	\$1,196.24	0.00	\$0.00	
01053027	SUMINISTRO Y APLICACION DE IMPERMEABILIZANTE ELASTOMERICO BLANCO CALIDAD 5 AÑOS A 2 MANOS INCLUYE MATERIALES Y MANO DE OBRA	M2	117.25	\$110.26	\$12,927.99	0.00	\$0.00	117.25	\$110.26	0.00	\$0.00	
010103	ELECTRICA											
01120057	SALIDA PARA PREPARACION ELECTRICA A BASE DE POLIDUCTO NARANJA DE 1/2", CAJA CUADRADA DE 4" X 4" INCLUYE: MATERIALES, INSTALACION, MANO DE OBRA, HERRAMIENTA Y EQUIPO	SAL	12.00	\$574.52	\$6,894.24	0.00	\$0.00	12.00	\$574.52	0.00	\$0.00	
	Suma esta hoja				\$161,908.13		\$0.00				\$0.00	
	Sumas acumuladas				\$161,908.13		\$0.00				\$0.00	

\$0.00
\$0.00

AUTORIZO

C. ARQ. ANTONIO DE J. LOAIZA V.
DIR. DE OBRAS Y SERVICIOS PUBL. MUN.

REVISO

C. ING. J. MARTIN LARRAÑAGA Z.
SUPERVISOR DE LA DOSPM

MANUEL AARON ARIAS

POR EL CONTRATISTA

No. Contrato: FISMDF-AD-015-2022
 Monto contrato con IVA: \$ 191,167.44
 Monto contrato sin IVA: \$ 164,799.52

Fecha: 03 DE DICIEMBRE DEL 2022

Periodo de la estimación: del 14/11/2022 al 03/12/2022

Estimación No. 1 (UNO)(UNICA)

Obra: PIAXTLA DE ARRIBA

C. LIC. MANUEL AARON ARIAS

CONSTRUCCION DE 6 TECHOS DE CONCRETO ARMADO DE 10 CMS DE ESPESOR CON UN AREA TOTAL DE 117.25 M2, EN LA LOCALIDAD DE PIAXTLA DE ARRIBA, MUNICIPIO DE SAN IGNACIO, ESTADO DE SINALOIA.

Estimacion

CLAVE	CONCEPTO	PROGRAMADO			ANTERIORMENTE			ESTA ESTIMACION			SALDO																											
		Unidad	Cantidad	Precio U.	Importe	Cantidad	Importe	Cant.	P.U	Importe	Cantidad	Importe																										
010104	VARIAS LIMPIEZA GRUESA Y FINA DE OBRA INCLUYE RETIRO DE ESCOMBRO INCLUYE MANO DE OBRA, HERRAMIENTA Y EQUIPO	M2	117.25	\$24.66	\$2,891.39	0.00	\$0.00	117.25	\$24.66	\$2,891.39	0.00	\$0.00																										
<table border="0" style="width: 100%;"> <tr> <td style="width: 33%;">Suma esta hoja</td> <td style="width: 33%;"></td> <td style="width: 33%;"></td> <td style="width: 33%;"></td> <td style="width: 33%;"></td> <td style="width: 33%;"></td> <td style="width: 33%;"></td> <td style="width: 33%;"></td> <td style="width: 33%;"></td> <td style="width: 33%;"></td> <td style="width: 33%;"></td> <td style="width: 33%;"></td> <td style="width: 33%;"></td> </tr> <tr> <td>Sumas acumuladas</td> <td></td> <td></td> <td></td> <td></td> <td></td> <td></td> <td></td> <td></td> <td></td> <td></td> <td></td> <td></td> </tr> </table>													Suma esta hoja													Sumas acumuladas												
Suma esta hoja																																						
Sumas acumuladas																																						
<table border="0" style="width: 100%;"> <tr> <td style="width: 33%;"></td> <td style="width: 33%;"></td> <td style="width: 33%;"></td> <td style="width: 33%;"></td> <td style="width: 33%;"></td> <td style="width: 33%;"></td> <td style="width: 33%;"></td> <td style="width: 33%;"></td> <td style="width: 33%;"></td> <td style="width: 33%;"></td> <td style="width: 33%;"></td> <td style="width: 33%;"></td> <td style="width: 33%;"></td> </tr> <tr> <td></td> <td></td> <td></td> <td></td> <td></td> <td></td> <td></td> <td></td> <td></td> <td></td> <td></td> <td></td> <td></td> </tr> </table>																																						
<table border="0" style="width: 100%;"> <tr> <td style="width: 33%;"></td> <td style="width: 33%;"></td> <td style="width: 33%;"></td> <td style="width: 33%;"></td> <td style="width: 33%;"></td> <td style="width: 33%;"></td> <td style="width: 33%;"></td> <td style="width: 33%;"></td> <td style="width: 33%;"></td> <td style="width: 33%;"></td> <td style="width: 33%;"></td> <td style="width: 33%;"></td> <td style="width: 33%;"></td> </tr> <tr> <td></td> <td></td> <td></td> <td></td> <td></td> <td></td> <td></td> <td></td> <td></td> <td></td> <td></td> <td></td> <td></td> </tr> </table>																																						

REVISOR

 C. ING. J. MARTIN LARRANAGA Z.
 SUPERVISOR DE LA DOSPM

AUTORIZO

 C. ARQ. ANTONIO DE J. LOAZA V.
 DIR. DE OBRAS Y SERV. PUBL. MUN.

POR EL CONTRATISTA
MANUEL AARON ARIAS
 C. LIC. MANUEL AARON ARIAS

Contrato:

FISMDF-AD-015-2022

Fecha: 03 DE DICIEMBRE DEL 2022

Ubicación:
PIAXTLA DE ARRIBA

Obra:
CONSTRUCCION DE 6 TECHOS DE CONCRETO ARMADO DE 10 CMS DE ESPESOR CON UN AREA TOTAL DE 117.25 M2, EN LA LOCALIDAD DE PIAXTLA DE ARRIBA, MUNICIPIO DE SAN IGNACIO, ESTADO DE SINALOA.

1 de 3

C. LIC. MANUEL AARON ARIAS

Numeros Generadores

Clave	Concepto	Unidad	Localizacion		Largo	Ancho	Alto	Pieza o factor	Resultado		Observaciones
			Eje	Tramo					Parcial	Total	
01	CONSTRUCCION DE 6 TECHOS DE CONCRETO ARMADO DE 10 CMS DE ESPESOR CON UN AREA TOTAL DE 117.25 M2, EN LA LOCALIDAD DE PIAXTLA DE ARRIBA, MUNICIPIO DE SAN IGNACIO, ESTADO DE SINALOA.										
0101	TECHO (CONCRETO ARMADO DE 10 CMS ESPESOR)										
010101	PRELIMINARES										
01010045	TRAZO Y NIVELACION PRELIMINAR, INCLUYE: REVISION DE NIVELES DURANTE LA EJECUCION DE LA OBRA	M2								117.25	
			Antonia Peraza Chiquete		4.51	4.79				21.60	
			Veronica Isabel Rodriguez Yuriarte		4.27	4.47				19.09	
			Dolores Juarez Chiquete		3.97	4.21				16.71	
			Guillermo Bañuelos Cameño		4.47	4.47				19.98	
			Ana Hilda Bañuelos Beltran		4.52	4.53				20.48	
			Elisa Adriana Zuno Aguiar		5.75	3.37				19.39	
010102	LOSA Y AZOTEA										
01040153	LOSA DE CONCRETO DE 10 CMS DE ESPESOR, CON CONCRETO F'c=200 KG/CM2 ARMADA CON VARILLAS DE 3/8" A CADA 20 CMS EN AMBOS SENTIDOS INCLUYE BASTONES, TERMINADO DE LA LOSA SUPERIOR SERA PLANEADO, CIMBRA ACABADO COMUN INCLUYE MATERIALES Y MANO DE OBRA	M2								117.25	
			Antonia Peraza Chiquete		4.51	4.79				21.60	
			Veronica Isabel Rodriguez Yuriarte		4.27	4.47				19.09	
			Dolores Juarez Chiquete		3.97	4.21				16.71	
			Guillermo Bañuelos Cameño		4.47	4.47				19.98	
			Ana Hilda Bañuelos Beltran		4.52	4.53				20.48	
			Elisa Adriana Zuno Aguiar		5.75	3.37				19.39	

POR EL CONTRATISTA

MANUEL AARON ARIAS
C. LIC. MANUEL AARON ARIAS

REVISOR

C. ING. J. MARTIN BARRAÑAGA Z.
SUPERVISOR DE LA DOSPM

AUTORIZO

C. ARQ. ANTONIO DE J. LOAIZA V.
DIR. DE OBRAS Y SERV. PUBL. MUN.

No. Contrato:

FISMDF-AD-015-2022

Fecha: 03 DE DICIEMBRE DEL 2022

Ubicación:
PIAXTLA DE ARRIBA
Obra:

C. LIC. MANUEL AARON ARIAS

CONSTRUCCION DE 6 TECHOS DE CONCRETO ARMADO DE 10 CMS DE ESPESOR CON UN AREA TOTAL DE 117.25 M2, EN LA LOCALIDAD DE PIAXTLA DE ARRIBA, MUNICIPIO DE SAN IGNACIO, ESTADO DE SINALOA.

2 de 3

Numeros Generadores

Clave	Concepto	Unidad	Localizacion		Largo	Ancho	Alto	Pieza o factor	Resultado		Observaciones
			Eje	Tramo					Parcial	Total	
01053027	SUMINISTRO Y APLICACION DE IMPERMEABILIZANTE ELASTOMERICO BLANCO CALIDAD 5 AÑOS A 2 MANOS INCLUYE MATERIALES Y MANO DE OBRA	M2								117.25	
			Antonia Peraza Chiquete		4.51	4.79				21.60	
			Veronica Isabel Rodriguez Yuriarte		4.27	4.47				19.09	
			Dolores Juarez Chiquete		3.97	4.21				16.71	
			Guillermo Bañuelos Cameño		4.47	4.47				19.98	
			Ana Hilda Bañuelos Beltran		4.52	4.53				20.48	
			Elisa Adriana Zuno Aguiar		5.75	3.37				19.39	
010103	ELECTRICA										
01120057	SALIDA PARA PREPARACION ELECTRICA A BASE DE POLIDUCTO NARANJA DE 1/2", CAJA CUADRADA DE 4" X 4" INCLUYE: MATERIALES, INSTALACION, MANO DE OBRA, HERRAMIENTA Y EQUIPO	SAL								12.00	
			Antonia Peraza Chiquete					2.00		2.00	
			Veronica Isabel Rodriguez Yuriarte					2.00		2.00	
			Dolores Juarez Chiquete					2.00		2.00	
			Guillermo Bañuelos Cameño					2.00		2.00	
			Ana Hilda Bañuelos Beltran					2.00		2.00	
			Elisa Adriana Zuno Aguiar					2.00		2.00	

POR EL CONTRATISTA

MANUEL AARON ARIAS
C. LIC. MANUEL AARON ARIAS

REVISOR

C. ING. J. MARTIN LARRAÑAGA Z.
SUPERVISOR DE LA DOSPM

AUTORIZO

C. ARQ. ANTONIO DE J. LOAIZA V.
DIR. DE OBRAS Y SERV. PUBL. MUN.



Ubicación:
PIAXTLA DE ARRIBA

C. LIC. MANUEL AARON ARIAS

Obra:
CONSTRUCCION DE 6 TECHOS DE CONCRETO ARMADO DE 10 CMS DE ESPESOR CON UN AREA TOTAL DE 117.25 M2, EN LA LOCALIDAD DE PIAXTLA DE ARRIBA, MUNICIPIO DE SAN IGNACIO, ESTADO DE SINALOA.

Numeros Generadores

Clave	Concepto	Unidad	Localizacion		Largo	Ancho	Alto	Pieza o factor	Resultado		Observaciones
			Eje	Tramo					Parcial	Total	
010104	VARIAS LIMPIEZA GRUESA Y FINA DE OBRA INCLUYE RETIRO DE ESCOMBRO INCLUYE MANO DE OBRA, HERRAMIENTA Y EQUIPO	M2								117.25	
			Veronica	Antonia Peraza Chiquete	4.51	4.79			21.60		
			Isabel Rodriguez Yuriarte	Dolores Juarez Chiquete	4.27	4.47			19.09		
			Dolores Juarez Chiquete	Guillermo Bañuelos Cameño	3.97	4.21			16.71		
			Guillermo Bañuelos Cameño	Ana Hilda Bañuelos Beltran	4.47	4.47			19.98		
			Ana Hilda Bañuelos Beltran	Elisa Adriana Zuno Aguiar	4.52	4.53			20.48		
			Elisa Adriana Zuno Aguiar		5.75	3.37			19.39		

POR EL CONTRATISTA
MANUEL AARON ARIAS
 C. LIC. MANUEL AARON ARIAS

REVISO

C. ING. J. MARTIN LARRAÑAGA Z.
 SUPERVISOR DE LA DOSPM

AUTORIZO
 C. ARQ. ANTONIO DE J. LOAIZA V.
 DIR. DE OBRAS Y SERV. PUBL. MUN.

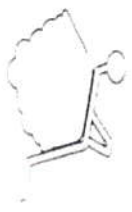

Ubicación:
PIAXTLA DE ARRIBA

Obra:

CONSTRUCCION DE 6 TECHOS DE CONCRETO ARMADO DE 10 CMS DE ESPESOR CON UN AREA TOTAL DE 117.25 M2, EN LA LOCALIDAD DE PIAXTLA DE ARRIBA, MUNICIPIO DE SAN IGNACIO, ESTADO DE SINALOA.

Album Fotografico

C. LIC. MANUEL AARON ARIAS



POR EL CONTRATISTA

MANUEL AARON ARIAS
C. LIC. MANUEL AARON ARIAS

REVISO

MARTIN LARRAÑAGA Z.
C. ING. J. MARTIN LARRAÑAGA Z.
SUPERVISOR DE LA DOSPM

AUTORIZO

ANTONIO DE J. LOAIZA V.

C. ARQ. ANTONIO DE J. LOAIZA V.
DIR. DE OBRAS Y SERV. PUBL. MUN.

N.º Contrato:

FISMDF-AD-015-2022

Fecha: 03 DE DICIEMBRE DEL 2022

Ubicación:

PIAXTLA DE ARRIBA

Obra:

CONSTRUCCION DE 6 TECHOS DE CONCRETO ARMADO DE 10 CMS DE ESPESOR CON UN AREA TOTAL DE 117.25 M2, EN LA LOCALIDAD DE PIAXTLA DE ARRIBA, MUNICIPIO DE SAN IGNACIO, ESTADO DE SINALOA.

Album Fotografico

C. LIC. MANUEL AARON ARIAS

2 de 8

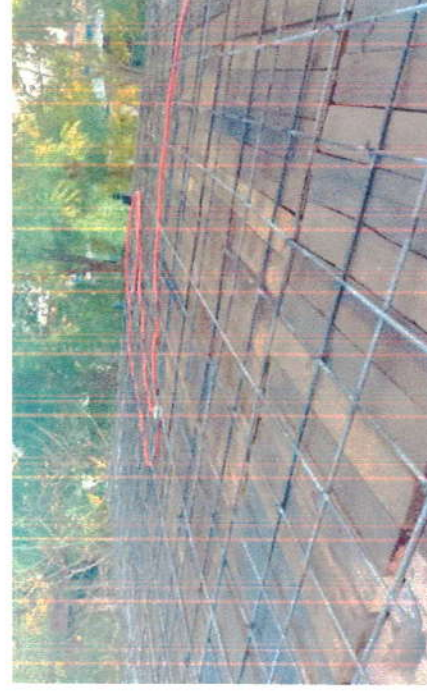

POR EL CONTRATISTA

Manuel Aaron Arias
C. LIC. MANUEL AARON ARIAS

REVISÓ

C. ING. J. MARTIN LARRAÑAGA Z.
SUPERVISOR DE LA DOSPM

AUTORIZO

C. ARG. ANTONIO DE J. LOAIZA V.
DIR. DE OBRAS Y SERV. PUBL. MUN.



Ubicación:
PIAXTLA DE ARRIBA

Obra:

CONSTRUCCION DE 6 TECHOS DE CONCRETO ARMADO DE 10 CMS DE ESPESOR CON UN AREA TOTAL DE 117.25 M2, EN LA LOCALIDAD DE PIAXTLA DE ARRIBA, MUNICIPIO DE SAN IGNACIO, ESTADO DE SINALOA.

C. LIC. MANUEL AARON ARIAS

Album Fotografico



POR EL CONTRATISTA

MANUEL AARON ARIAS
C. LIC. MANUEL AARON ARIAS

REVISO

C. ING. J. MARTIN LARRAÑAGA Z.
SUPERVISOR DE LA DOSPM

AUTORIZO

C. ARQ. ANTONIO DE J. LOAIZA V.
DIR. DE OBRAS Y SERV. PUBL. MUN.

Contrato:

FISMDF-AD-015-2022

Fecha: 03 DE DICIEMBRE DEL 2022

Ubicación:
PIAXTLA DE ARRIBA

Obra:

C. LIC. MANUEL AARON ARIAS

CONSTRUCCION DE 6 TECHOS DE CONCRETO ARMADO DE 10 CMS DE ESPESOR CON UN AREA TOTAL DE 117.25 M2, EN LA LOCALIDAD DE PIAXTLA DE ARRIBA, MUNICIPIO DE SAN IGNACIO, ESTADO DE SINALOA.

Album Fotografico

4 de 8

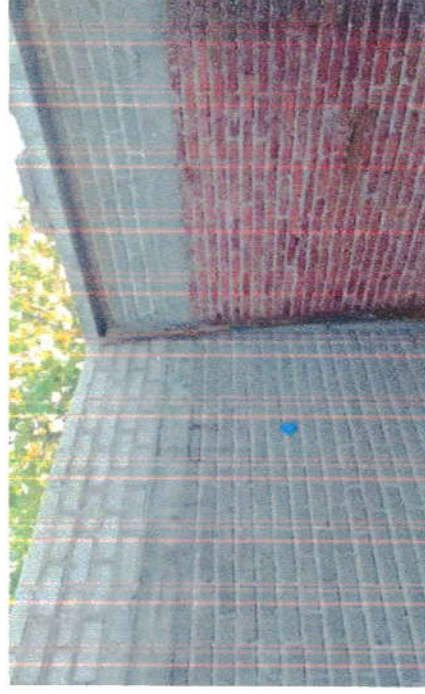

POR EL CONTRATISTA

MANUEL AARON ARIAS
C. LIC. MANUEL AARON ARIAS

REVISO

MARTIN LARRAÑAGA Z.
C. ING. J. MARTIN LARRAÑAGA Z.
SUPERVISOR DE LA DOSPM

AUTORIZO

C. ARQ. ANTONIO DE J. LOAIZA V.
DIR. DE OBRAS Y SERV. PUBL. MUN.

N Contrato:

FISMDF-AD-015-2022

Fecha: 03 DE DICIEMBRE DEL 2022

Ubicacion:
PIAXTLA DE ARRIBA

Obra:

C. LIC. MANUEL AARON ARIAS

CONSTRUCCION DE 6 TECHOS DE CONCRETO ARMADO DE 10 CMS DE ESPESOR CON UN AREA TOTAL DE 117.25 M2, EN LA LOCALIDAD DE PIAXTLA DE ARRIBA, MUNICIPIO DE SAN IGNACIO, ESTADO DE SINALOA.

Album Fotografico

5 de 8



POR EL CONTRATISTA

MANUEL AARON ARIAS
C. LIC. MANUEL AARON ARIAS

REVISO

C. ING. J. MARTIN CARRAÑAGA Z.
SUPERVISOR DE LA DOSPM

AUTORIZO

C. ARQ. ANTONIO DE J. LOAIZA V.
DIR. DE OBRAS Y SERV. PUBL. MUN.

N Contrato:

FISMDF-AD-015-2022

Fecha: 03 DE DICIEMBRE DEL 2022



Ubicacion:
PIAXTLA DE ARRIBA

Obra:

C. LIC. MANUEL AARON ARIAS

CONSTRUCCION DE 6 TECHOS DE CONCRETO ARMADO DE 10 CMS DE ESPESOR CON UN AREA TOTAL DE 117.25 M2, EN LA LOCALIDAD DE PIAXTLA DE ARRIBA, MUNICIPIO DE SAN IGNACIO, ESTADO DE SINALOA.

Album Fotografico

6 de 8



POR EL CONTRATISTA

MANUEL AARON ARIAS
C. LIC. MANUEL AARON ARIAS

REVISO

C. ING. J. MARTIN LARRAÑAGA Z.
SUPERVISOR DE LA DOSPM

AUTORIZO

C. ARQ. ANTONIO DE J. LOAIZA V.
DIR. DE OBRAS Y SERV. PUBL. MUN.



Nº. Contrato: FISMDF-AD-015-2022

Fecha: 03 DE DICIEMBRE DEL 2022



Ubicación:
PIAXTLA DE ARRIBA

Obra:

C. LIC. MANUEL AARON ARIAS

CONSTRUCCION DE 6 TECHOS DE CONCRETO ARMADO DE 10 CMS DE ESPESOR CON UN AREA TOTAL DE 117.25 M2, EN LA LOCALIDAD DE PIAXTLA DE ARRIBA, MUNICIPIO DE SAN IGNACIO, ESTADO DE SINALOA.

Album Fotografico

7 de 8



POR EL CONTRATISTA

MANUEL AARON ARIAS
C. LIC. MANUEL AARON ARIAS

REVISO

C. ING. J. MARTIN LARRAÑAGA Z.
SUPERVISOR DE LA DOSPM

AUTORIZO

C. ARQ. ANTONIO DE J. LOAIZA V.
DIR. DE OBRAS Y SERV. PUBL. MUN.