



CONSTRUVAL

C. ERNESTO VALVERDE ZUÑIGA

No. Contrato
FISMDF-AD-006-2022
Monto contrato con IVA: \$365,880.56
Importe del Anticipo con IVA: \$0.00
UBICACIÓN
DIMAS (ESTACION DIMAS)

Fecha 29 DE OCTUBRE DEL 2022
Estimación No.
1 (UNO)(UNICA)

OBRA:

CONSTRUCCION DE 12 TECHOS DE CONCRETO ARMADO DE 10 CMS DE ESPESOR CON UN AREA TOTAL DE 223.90 M2, EN LA LOCALIDAD DE ESTACION DIMAS, MUNICIPIO DE SAN IGNACIO, ESTADO DE SINALOA.

1 de 1

Periodo del Contrato
26/sep/2022 al 29/oct/2022
ESTADO DE CUENTA

ESTIMACION	PERIODO	IMPORTE DE ESTIMACION CON IVA	3% VIG. CONT.	INSP. Y	0.2% CMIC	AMORTIZACION DE ANTIPO CON IVA (35%) S	TOTAL DE DEDUCCION	LIQUIDO PAGAR
ESTIMACION 1 (UNO)(UNICA)	26 DE SEPTIEMBRE DEL 2022 AL 29 DE OCTUBRE DEL 2022	\$365,880.56	\$9,462.43		\$0.00	\$0.00	\$9,462.43	\$356,418.13
TOTALES:		\$365,880.56	\$9,462.43		\$0.00	\$0.00	\$9,462.43	\$356,418.13
SALDO DEL CONTRATO:		\$0.00					\$0.00	\$0.00

POR EL CONTRATISTA

C. ERNESTO VALVERDE ZUÑIGA

REVISO

C. ING. J. MARTIN GRANAZA Z.
SUPERVISOR DE LA DOSPM

AUTORIZO

C. ARG. ANTONIO DE J. LOAIZA V.
DIR. DE OBRAS Y SERV. PUBL. MUN.



CONSTRUVAL

Control de Estimaciones

C. ERNESTO VALVERDE ZUÑIGA

1 de 1

CONSTRUCCION DE 12 TECHOS DE CONCRETO ARMADO DE 10 CMS DE ESPESOR CON UN AREA TOTAL DE 223.90 M2, EN LA LOCALIDAD DE ESTACION DIMAS, MUNICIPIO DE SAN IGNACIO, ESTADO DE SINALOA.				Fecha: 29 DE OCTUBRE DEL 2022	Estimacion: 1 (UNO)(UNICA)
Periodo de la estimacion:	26/sep/2022	al	29/oct/2022	Localidad:	No. De contrato:
Periodo de Ejecución:	26/sep/2022	al	29/oct/2022	DIMAS (ESTACION DIMAS)	FISMDF-AD-006-2022
Importe del contrato con I.V.A:	Imp. Contratado sin I.V.A		Anticipo	Importe Anticipo sin I.V.A	% de Avance
\$365,880.56	\$315,414.28		\$0.00	\$0.00	100.00%
					% Avance Total
					100.00%

Control Del Anticipo	Liquidacion de Estimacion		Control de Estimacion
AMORTIZA ESTA ESTIMACION	Importe de la Estimacion (+)	\$315,414.28	ESTA ESTIMACION
\$0.00	16 % I.V.A (+)	\$50,466.28	
	Sub- Total A (=)	\$365,880.56	\$365,880.56
	Amortizacion Anticipo 35%	\$0.00	
AMORTIZACION ANTERIOR	16 % I.V.A (+)	\$0.00	ACUMULADO ANTERIOR
\$0.00	Total (=)	\$0.00	\$0.00
	Importe TOTAL	\$315,414.28	
TOTAL AMORTIZADO	16 % I.V.A (+)	\$50,466.28	TOTAL ACUMULADO.
\$0.00	Total (=)	\$365,880.56	\$365,880.56
	CMIC 0.2% (-)	\$0.00	
	VER., INSP., FISC. Y CONT. 3% (-)	\$9,462.43	
ANTICIPO OTORGADO	Total Deducciones (=)	\$9,462.43	CONTRATADO
\$0.00	Importe T O T A L	\$356,418.13	\$365,880.56
	NETO A PAGAR		
SALDO DEL ANTICIPO		\$356,418.13	SALDO
\$0.00	Son		\$0.00
	TRESCIENTOS CINCUENTA Y SEIS MIL		
	CUATROCIENTOS DIECIOCHO PESOS 13/100 M.N.		

POR EL CONTRATISTA

C. ERNESTO VALVERDE ZUÑIGA

REVISO

C. ING. J. MARTIN LARRAÑAGA Z.
SUPERVISOR DE LA DOSPM

AUTORIZO

C. ARQ. ANTONIO DE J. LOAIZA V.
DIR. DE OBRAS Y SERVICIO PUBL. MUN.



CONSTRUVAL

C. ERNESTO VALVERDE ZUÑIGA

No. Contrato: FISMDF-AD-006-2022
Monto contrato con IVA: \$ 365,880.56
Monto contrato sin IVA: \$ 315,414.28
Ubicación: DIMAS (ESTACION DIMAS)

Fecha: 29 DE OCTUBRE DEL 2022

Estimacion No. 1 (UNO)(UNICA)

Periodo de la estimacion: del 26/09/2022 al 29/10/2022

Obra: CONSTRUCCION DE 12 TECHOS DE CONCRETO ARMADO DE 10 CMS DE ESPESOR CON UN AREA TOTAL DE 223.90 M2, EN LA LOCALIDAD DE ESTACION DIMAS, MUNICIPIO DE SAN IGNACIO, ESTADO DE SINALOA.

CLAVE	CONCEPTO	PROGRAMADO			ANTERIORMENTE			ESTA ESTIMACION			SALDO		
		Unidad	Cantidad	Precio U.	Importe	Cantidad	Importe	Cant.	P.U.	Importe	Cantidad	Importe	
010104 01040154	VARIAS LIMPIEZA GRUESA Y FINA DE OBRA INCLUYE RETIRO DE ESCOMBRO INCLUYE MANO DE OBRA, HERRAMIENTA Y EQUIPO	M2	223.90	\$24.65	\$5,519.14	0.00	\$0.00	223.90	\$24.65	\$5,519.14	0.00	\$0.00	
Suma esta hoja												\$5,519.14	\$0.00
Sumas acumuladas												\$315,414.28	\$0.00
SUB TOTAL										\$315,414.28	SUB TOTAL	\$0.00	
IVA 16%										\$50,466.28	IVA 16%	\$0.00	
TOTAL										\$365,880.56	TOTAL	\$0.00	

AUTORIZO

REVISADO

POR EL CONTRATISTA

C. ERNESTO VALVERDE ZUÑIGA

C. ING. J. MARCELO LARRANAGA Z.
SUPERVISOR DE LA DOSPM

C. ARQ. ANTONIO DE J. LOAIZA V.
DIR. DE OBRAS Y SERV. PUBL. MUN.



CONSTRUAL

C. ERNESTO VALVERDE ZUÑIGA

Ubicación:
DIMAS (ESTACION DIMAS)

Obra:

CONSTRUCCION DE 12 TECHOS DE CONCRETO ARMADO DE 10 CMS DE ESPESOR CON UN AREA TOTAL DE 223.90 M2, EN LA LOCALIDAD DE ESTACION DIMAS, MUNICIPIO DE SAN IGNACIO, ESTADO DE SINALOA.

Contrato:

FISMDF-AD-006-2022

Fecha: 29 DE OCTUBRE DEL 2022

Numeros Generadores

Clave	Concepto	Unidad	Localizacion		Largo	Ancho	Alto	Pieza o factor	Resultado		Observaciones
			Eje	Tramo					Parcial	Total	
01	CONSTRUCCION DE 12 TECHOS DE CONCRETO ARMADO DE 10 CMS DE ESPESOR CON UN AREA TOTAL DE 223.90 M2, EN LA LOCALIDAD DE ESTACION DIMAS, MUNICIPIO DE SAN IGNACIO, ESTADO DE SINALOA.										
0101	TECHO (CONCRETO ARMADO DE 10 CMS ESPESOR)										
010101	PRELIMINARES										
01010045	TRAZO Y NIVELACION PRELIMINAR, INCLUYE: REVISION DE NIVELES DURANTE LA EJECUCION DE LA OBRA	M2								223.90	
			Alicia Jimenez Saucedo		2.40	4.30				10.32	
			Domitila Valenzuela Corral		5.00	4.50				22.50	
			Francisco Esparza Guevara		4.80	2.20				10.56	
			Genaro Vega		4.20	4.60				19.32	
			Ismelda Isabel Beltran Lomas		4.40	3.10				13.64	
			Marizol Lopez Romero		3.90	6.40				24.96	
			Martha Alicia Gamboa		2.80	4.80				13.44	
			Martha Irene Estrada Martinez		4.00	4.90				19.60	
			Modesto Bastidas Orstín		3.20	4.40				14.08	
			Norma Alicia Lara Paredes		4.60	4.60				21.16	
			Rosario Enciso Enciso		4.00	7.53				30.12	
			Silvia Aurora Benitez Lizarraga		4.40	5.50				24.20	

POR EL CONTRATISTA

C. ERNESTO VALVERDE ZUÑIGA

REVISADO



C. ING. J. ALBERTO LARRAÑAGA Z.
SUPERVISOR DE LA DOSPM

AUTORIZO

C. ARQ. ANTONIO DE J. LOAIZA V.
DIR. DE OBRAS Y SERV. PUBL. MUN.



CONSTRUVAL

C. ERNESTO VALVERDE ZUÑIGA

Ubicación:
DIMAS (ESTACION DIMAS)

Obra:

CONSTRUCCION DE 12 TECHOS DE CONCRETO ARMADO DE 10 CMS DE ESPESOR CON UN AREA TOTAL DE 223.90 M2, EN LA LOCALIDAD DE ESTACION DIMAS, MUNICIPIO DE SAN IGNACIO, ESTADO DE SINALOA.

Contrato:

FISMDF-AD-006-2022

Fecha: 29 DE OCTUBRE DEL 2022

Generadores

Clave	Concepto	Unidad	Localización		Largo	Ancho	Alto	Pieza o factor	Resultado		Observaciones
			Eje	Tramo					Parcial	Total	
010102	LOSA Y AZOTEA LOSA DE CONCRETO DE 10 CMS DE ESPESOR, CON CONCRETO F'c=200 KG/CM2 ARMADA CON VARILLAS DE 3/8" A CADA 20 CMS EN AMBOS SENTIDOS INCLUYE BASTONES, TERMINADO DE LA LOSA SUPERIOR SERA PLANEADO, CIMBRA ACABADO COMUN INCLUYE MATERIALES Y MANO DE OBRA	M2								223.90	
			Alicia Jimenez Saucedo		2.40	4.30				10.32	
			Domitila Valenzuela Corral		5.00	4.50				22.50	
			Francisco Esparza Guevara		4.80	2.20				10.56	
			Genaro Vega		4.20	4.60				19.32	
			Ismelda Isabel Beltran Lomas		4.40	3.10				13.64	
			Marizol Lopez Romero		3.90	6.40				24.96	
			Martha Alicia Gamboa		2.80	4.80				13.44	
			Martha Irene Estrada Martinez		4.00	4.90				19.60	
			Modesto Bastidas Cristin		3.20	4.40				14.08	
			Norma Alicia Lara Paredes		4.60	4.60				21.16	
			Rosario Enciso Enciso		4.00	7.53				30.12	
			Silvia Aurora Benitez Lizarraga		4.40	5.50				24.20	
01053027	SUMINISTRO Y APLICACION DE IMPERMEABILIZANTE ELASTOMERICO BLANCO CALIDAD 5 AÑOS A 2 MANOS INCLUYE MATERIALES Y MANO DE OBRA	M2								223.90	
			Alicia Jimenez Saucedo		2.40	4.30				10.32	
			Domitila Valenzuela Corral		5.00	4.50				22.50	
			Francisco Esparza Guevara		4.80	2.20				10.56	
			Genaro Vega		4.20	4.60				19.32	
			Ismelda Isabel Beltran Lomas		4.40	3.10				13.64	
			Marizol Lopez Romero		3.90	6.40				24.96	
			Martha Alicia Gamboa		2.80	4.80				13.44	
			Martha Irene Estrada Martinez		4.00	4.90				19.60	
			Modesto Bastidas Cristin		3.20	4.40				14.08	
			Norma Alicia Lara Paredes		4.60	4.60				21.16	
			Rosario Enciso Enciso		4.00	7.53				30.12	
			Silvia Aurora Benitez Lizarraga		4.40	5.50				24.20	

POR EL CONTRATISTA

C. ERNESTO VALVERDE ZUÑIGA

REVISO

C. ING. J. J. LARRAÑAGA Z. SUPERVISOR DE LA DOSPM

AUTORIZO

C. ARQ. ANTONIO DE J. LOAIZA V. DIR. DE OBRAS Y SERV. PUBL. MUN.



CONSTRUAL

C. ERNESTO VALVERDE ZUÑIGA

Ubicación:
DIMAS (ESTACION DIMAS)
Obra:

CONSTRUCCION DE 12 TECHOS DE CONCRETO ARMADO DE 10 CMS DE ESPESOR CON UN AREA TOTAL DE 223.90 M2, EN LA LOCALIDAD DE ESTACION DIMAS, MUNICIPIO DE SAN IGNACIO, ESTADO DE SINALOA.

Nº Contrato:

FISMDF-AD-006-2022

Fecha: 29 DE OCTUBRE DEL 2022

Numeros Generadores

Clave	Concepto	Unidad	Localización		Largo	Ancho	Alto	Pieza o factor	Resultado		Observaciones
			Eje	Tramo					Parcial	Total	
010103	ELECTRICA										
01120057	SALIDA PARA PREPARACION ELECTRICA A BASE DE POLIDUCTO NARANJA DE 1/2", CAJA CUADRADA DE 4" X 4" INCLUYE: MATERIALES, INSTALACION, MANO DE OBRA, HERRAMIENTA Y EQUIPO	SAL								24.00	
			Alicia Jimenez Saucedo					2.00	2.00		
			Domitila Valenzuela Corral					2.00	2.00		
			Francisco Esparza Guevara					2.00	2.00		
			Genaro Vega					2.00	2.00		
			Ismeida Isabel Beltran Lomas					2.00	2.00		
			Marizol Lopez Romero					2.00	2.00		
			Martha Alicia Gamboa					2.00	2.00		
			Martha Irene Estrada Martinez					2.00	2.00		
			Modesto Bastidas Cristin					2.00	2.00		
			Norma Alicia Lara Paredes					2.00	2.00		
			Rosario Enciso Enciso					2.00	2.00		
			Silvia Aurora Benitez Lizarraga					2.00	2.00		
010104	VARIAS										
01040154	LIMPIEZA GRUESA Y FINA DE OBRA INCLUYE RETIRO DE ESCOMBRO INCLUYE MANO DE OBRA, HERRAMIENTA Y EQUIPO	M2								223.90	
			Alicia Jimenez Saucedo		2.40	4.30			10.32		
			Domitila Valenzuela Corral		5.00	4.50			22.50		
			Francisco Esparza Guevara		4.80	2.20			10.56		
			Genaro Vega		4.20	4.60			19.32		
			Ismeida Isabel Beltran Lomas		4.40	3.10			13.64		
			Marizol Lopez Romero		3.90	6.40			24.96		
			Martha Alicia Gamboa		2.80	4.80			13.44		
			Martha Irene Estrada Martinez		4.00	4.90			19.60		
			Modesto Bastidas Cristin		3.20	4.40			14.08		
			Norma Alicia Lara Paredes		4.60	4.60			21.16		
			Rosario Enciso Enciso		4.00	7.53			30.12		
			Silvia Aurora Benitez Lizarraga		4.40	5.50			24.20		

POR EL CONTRATISTA

C. ERNESTO VALVERDE ZUÑIGA

REVISADO
C. ING. J. M. LARRAÑAGA Z.
SUPERVISOR DE LA DOSPM

AUTORIZO

C. ARQ. ANTONIO DE J. LOAIZA V.
DIR. DE OBRAS Y SERV. PUBL. MUJ.



CONSTRUVAL

C. ERNESTO VALVERDE ZUÑIGA

Contrato: **FISMDF-AD-006-2022**

Fecha: **29 DE OCTUBRE DEL 2022**

Ubicación:
DIMAS (ESTACION DIMAS)

Obra:

CONSTRUCCION DE 12 TECHOS DE CONCRETO ARMADO DE 10 CMS DE ESPESOR CON UN AREA TOTAL DE 223.90 M2, EN LA LOCALIDAD DE ESTACION DIMAS, MUNICIPIO DE SAN IGNACIO, ESTADO DE SINALOA.

Album Fotografico

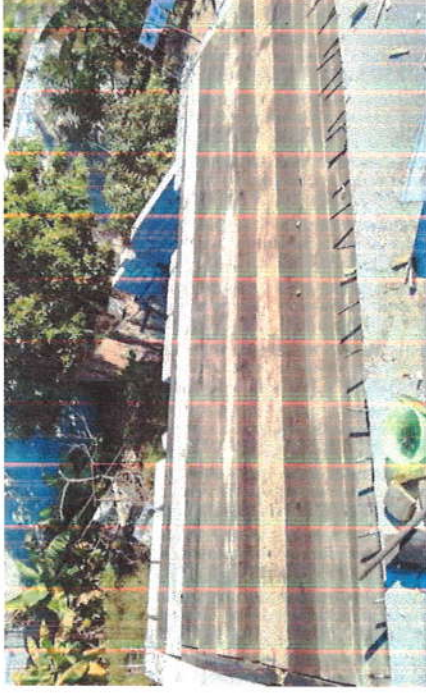

REVISOR

C. ING. J. MARIN LARRAÑAGA Z.
SUPERVISOR DE LA DOSPM

AUTORIZO

POR EL CONTRATISTA

C. ERNESTO VALVERDE ZUÑIGA

C. ARQ. ANTONIO DE J. LOAIZA V.
DIR. DE OBRAS Y SERV. PUBL. MUN.



CONSTRUVAL

C. ERNESTO VALVERDE ZUÑIGA

Contrato:

FISMDF-AD-006-2022

Fecha: 29 DE OCTUBRE DEL 2022

Ubicación:
DIMAS (ESTACION DIMAS)

Obra:

CONSTRUCCION DE 12 TECHOS DE CONCRETO ARMADO DE 10 CMS DE ESPESOR CON UN AREA TOTAL DE 223.90 M2, EN LA LOCALIDAD DE ESTACION DIMAS, MUNICIPIO DE SAN IGNACIO, ESTADO DE SINALOA.

Album Fotografico

2 de 27



POR EL CONTRATISTA

C. ERNESTO VALVERDE ZUÑIGA

REVISOR

C. ING. J. MARTIN LARRAÑAGA Z.
SUPERVISOR DE LA DOSPM

AUTORIZO

C. ARQ. ANTONIO DE J. LOAIZA V.
DIR. DE OBRAS Y SERV. PUBL. MUN.



CONSTRUVAL

C. ERNESTO VALVERDE ZUÑIGA

Nº Contrato: **FISMDF-AD-006-2022**

Fecha: **29 DE OCTUBRE DEL 2022**

Ubicación:
DIMAS (ESTACION DIMAS)

Obra:

CONSTRUCCION DE 12 TECHOS DE CONCRETO ARMADO DE 10 CMS DE ESPESOR CON UN AREA TOTAL DE 223.90 M2, EN LA LOCALIDAD DE ESTACION DIMAS, MUNICIPIO DE SAN IGNACIO, ESTADO DE SINALOA.

Album Fotografico

3 de 27

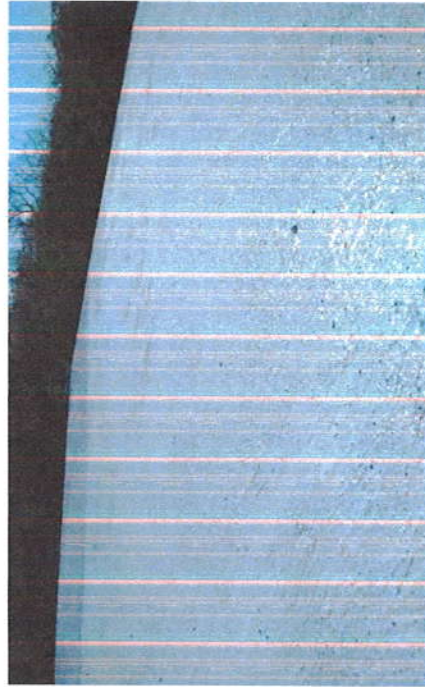
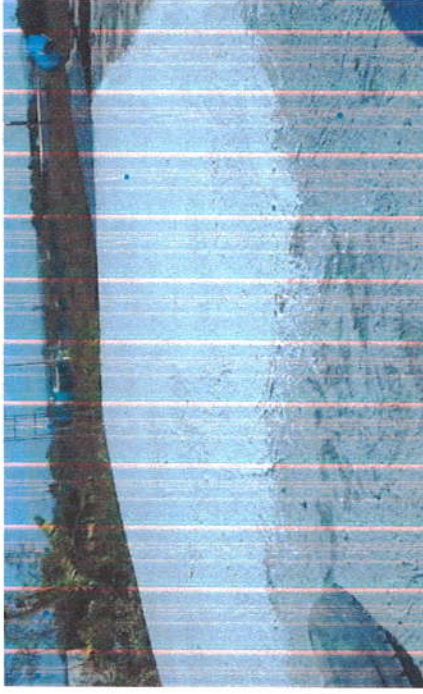

POR EL CONTRATISTA

C. ERNESTO VALVERDE ZUÑIGA

REVISADO

C. ING. J. M. LARRAÑAGA Z.
SUPERVISOR DE LA DOSPM

AUTORIZO

C. ARQ. ANTONIO DE J. LOAIZA V.
DIR. DE OBRAS Y SERV. PUBL. MUN.



CONSTRUVAL

C. ERNESTO VALVERDE ZUÑIGA

N. Contrato:

FISMDF-AD-006-2022

Fecha: 29 DE OCTUBRE DEL 2022

Ubicación:
DIMAS (ESTACION DIMAS)

Obra:

CONSTRUCCION DE 12 TECHOS DE CONCRETO ARMADO DE 10 CMS DE ESPESOR CON UN AREA TOTAL DE 223.90 M2, EN LA LOCALIDAD DE ESTACION DIMAS, MUNICIPIO DE SAN IGNACIO, ESTADO DE SINALOA.

Album Fotografico

4 de 27

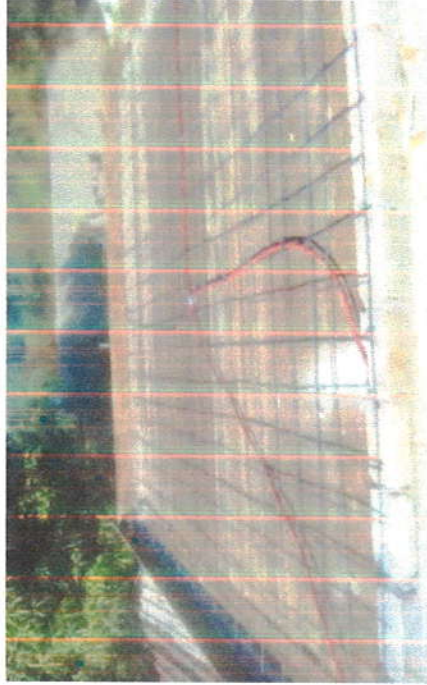

POR EL CONTRATISTA

C. ERNESTO VALVERDE ZUÑIGA

REVISO

C. ING. J. MARY LARRAÑAGA Z.
SUPERVISORA DE LA DOSPM

AUTORIZO

C. ARQ. ANTONIO DE J. LOAIZA V.
DIR. DE OBRAS Y SERV. PUBL. MUN.



CONSTRUVAL

C. ERNESTO VALVERDE ZUÑIGA

Contrato: FISMDF-AD-006-2022

Fecha: 29 DE OCTUBRE DEL 2022

Ubicación:
DIMAS (ESTACION DIMAS)

Obra:

CONSTRUCCION DE 12 TECHOS DE CONCRETO ARMADO DE 10 CMS DE ESPESOR CON UN AREA TOTAL DE 223.90 M2, EN LA LOCALIDAD DE ESTACION DIMAS, MUNICIPIO DE SAN IGNACIO, ESTADO DE SINALOIA.

Album Fotografico

5 de 27

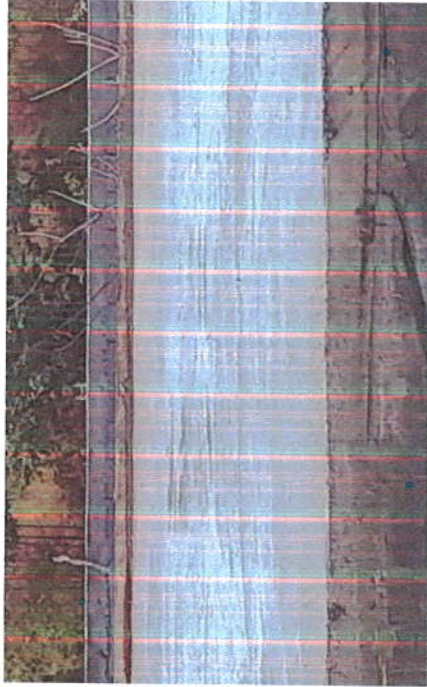

POR EL CONTRATISTA

C. ERNESTO VALVERDE ZUÑIGA

REVISOR

C. ING. J. MARES LARRAÑAGA Z.
SUPERVISOR DE LA DOSPM

AUTORIZO

C. ARQ. ANTONIO DE J. LOAIZA V.
DIR. DE OBRAS Y SERV. PUBL. MUN.



CONSTRUVAL

C. ERNESTO VALVERDE ZUÑIGA

Nº Contrato:

FISMDF-AD-006-2022

Fecha: 29 DE OCTUBRE DEL 2022

Ubicación:
DIMAS (ESTACION DIMAS)

Obra:

CONSTRUCCION DE 12 TECHOS DE CONCRETO ARMADO DE 10 CMS DE ESPESOR CON UN AREA TOTAL DE 223.90 M2, EN LA LOCALIDAD DE ESTACION DIMAS, MUNICIPIO DE SAN IGNACIO, ESTADO DE SINALOA.

Album Fotografico

6 de 27

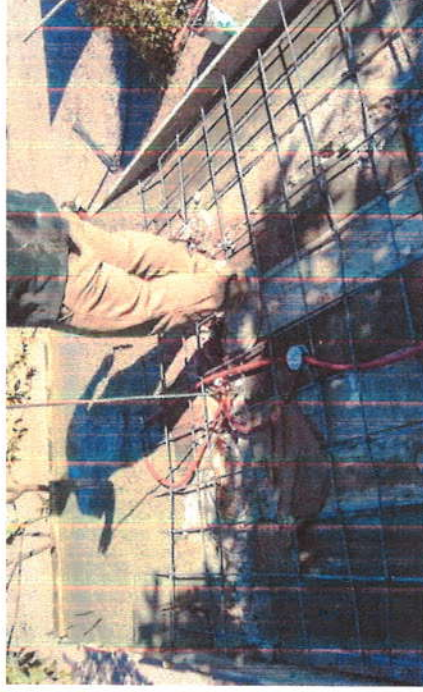

POR EL CONTRATISTA

C. ERNESTO VALVERDE ZUÑIGA

REVISADO

C. ING. J. MARTIN LARRAÑAGA Z.
SUPERVISOR DE LA DOSPM

AUTORIZO

C. ARQ. ANTONIO DE J. LOAIZA V.
DIR. DE OBRAS Y SERV. PUBL. MUN.



CONSTRUVAL

C. ERNESTO VALVERDE ZUÑIGA

Nº Contrato:

FISMDF-AD-006-2022

Fecha: 29 DE OCTUBRE DEL 2022

Ubicación:
DIMAS (ESTACION DIMAS)

Obra:

CONSTRUCCION DE 12 TECHOS DE CONCRETO ARMADO DE 10 CMS DE ESPESOR CON UN AREA TOTAL DE 223.90 M2, EN LA LOCALIDAD DE ESTACION DIMAS, MUNICIPIO DE SAN IGNACIO, ESTADO DE SINALOA.

Album Fotografico

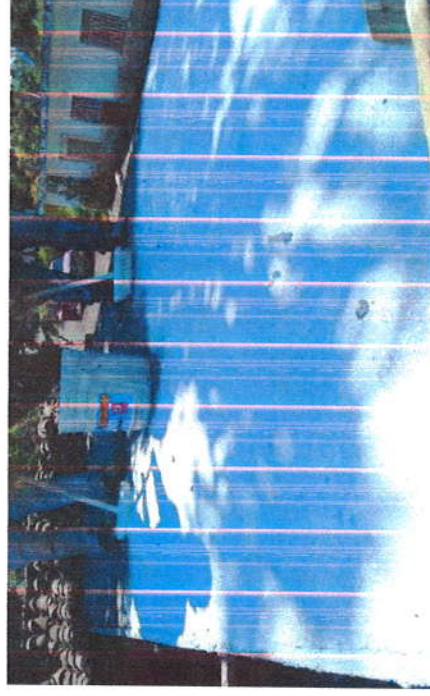
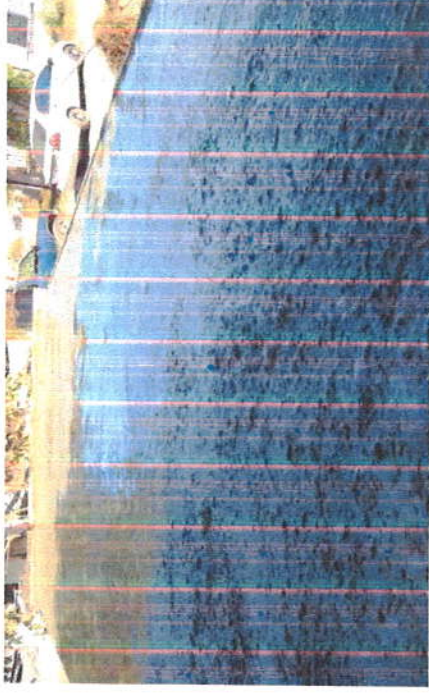

POR EL CONTRATISTA

C. ERNESTO VALVERDE ZUÑIGA

REVISO

C. ING. J. MAFÁN LARRAÑAGA Z.
SUPERVISOR DE LA DOSPM

AUTORIZO

C. ARQ. ANTONIO DE J. LOAIZA V.
DIR. DE OBRAS Y SERV. PUBL. MUN.



CONSTRUVAL

C. ERNESTO VALVERDE ZUÑIGA

Contrato:

FISMDF-AD-006-2022

Fecha: 29 DE OCTUBRE DEL 2022

Ubicación:
DIMAS (ESTACION DIMAS)

Obra:

CONSTRUCCION DE 12 TECHOS DE CONCRETO ARMADO DE 10 CMS DE ESPESOR
CON UN AREA TOTAL DE 223.90 M2, EN LA LOCALIDAD DE ESTACION DIMAS,
MUNICIPIO DE SAN IGNACIO, ESTADO DE SINALOIA.

Album Fotografico

8 de 27

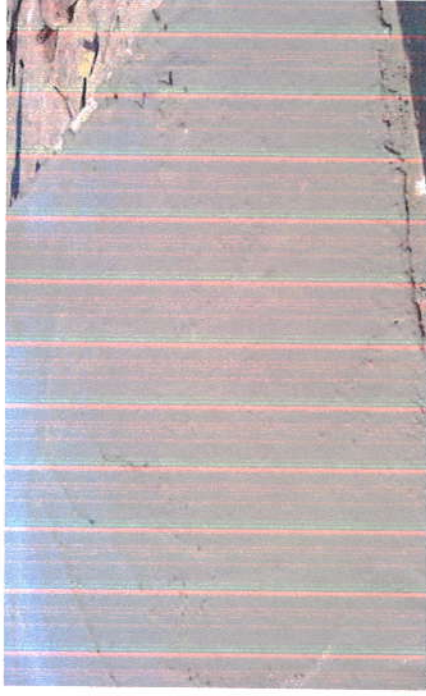
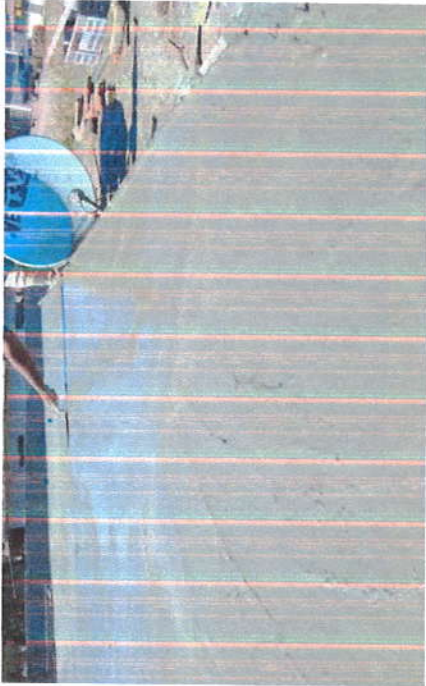

POR EL CONTRATISTA

C. ERNESTO VALVERDE ZUÑIGA

REVISOR

C. ING. J. MAIRA LARRAÑAGA Z.
SUPERVISOR DE LA DOSPM

AUTORIZO

C. ARQ. ANTONIO DE J. LOAIZA V.
DIR. DE OBRAS Y SERV. PUBL. MUN.



CONSTRUVAL

C. ERNESTO VALVERDE ZUÑIGA

Contrato:

FISMDF-AD-006-2022

Fecha: 29 DE OCTUBRE DEL 2022

Ubicación:

DIMAS (ESTACION DIMAS)

Obra:

CONSTRUCCION DE 12 TECHOS DE CONCRETO ARMADO DE 10 CMS DE ESPESOR CON UN AREA TOTAL DE 223.90 M2, EN LA LOCALIDAD DE ESTACION DIMAS, MUNICIPIO DE SAN IGNACIO, ESTADO DE SINALOA.

Album Fotografico

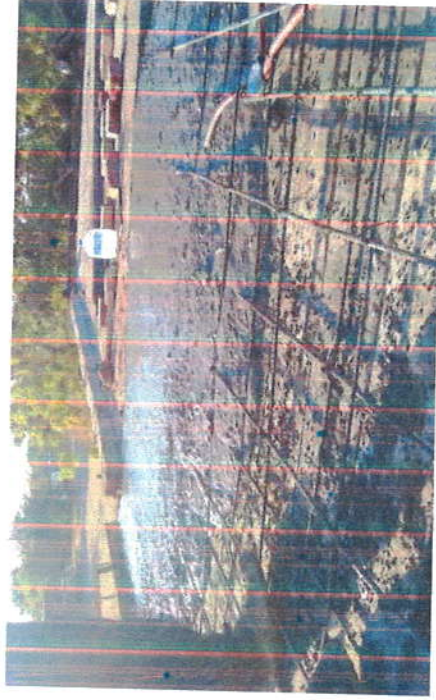

POR EL CONTRATISTA

C. ERNESTO VALVERDE ZUÑIGA

REVISO

C. ING. J. MARTÍN LARRAÑAGA Z.
SUPERVISOR DE LA DOSPM

AUTORIZO

C. ARQ. ANTONIO DE J. LOAIZA-V.
DIR. DE OBRAS Y SERV. PUBL. MUN.



CONSTRUAL

C. ERNESTO VALVERDE ZUÑIGA

N. Contrato:

FISMDF-AD-006-2022

Fecha: **29 DE OCTUBRE DEL 2022**

Ubicacion:

DIMAS (ESTACION DIMAS)

Obra:

CONSTRUCCION DE 12 TECHOS DE CONCRETO ARMADO DE 10 CMS DE ESPESOR CON UN AREA TOTAL DE 223.90 M2, EN LA LOCALIDAD DE ESTACION DIMAS, MUNICIPIO DE SAN IGNACIO, ESTADO DE SINALOA.

Album Fotografico

10 de 27



POR EL CONTRATISTA

C. ERNESTO VALVERDE ZUÑIGA

REVISO

C. ING. J. MARCELO LARRAÑAGA Z.
SUPERVISOR DE LA DOSPM

AUTORIZO

C. ARQ. ANTONIO DE J. LOAIZA V.
DIR. DE OBRAS Y SERV. PUBL. MUN.



CONSTRUVAL

C. ERNESTO VALVERDE ZUÑIGA

N.º Contrato:

FISMDF-AD-006-2022

Fecha: 29 DE OCTUBRE DEL 2022

Ubicación:

DIMAS (ESTACION DIMAS)

Obra:

CONSTRUCCION DE 12 TECHOS DE CONCRETO ARMADO DE 10 CMS DE ESPESOR CON UN AREA TOTAL DE 223.90 M2, EN LA LOCALIDAD DE ESTACION DIMAS, MUNICIPIO DE SAN IGNACIO, ESTADO DE SINALOA.

Album Fotografico

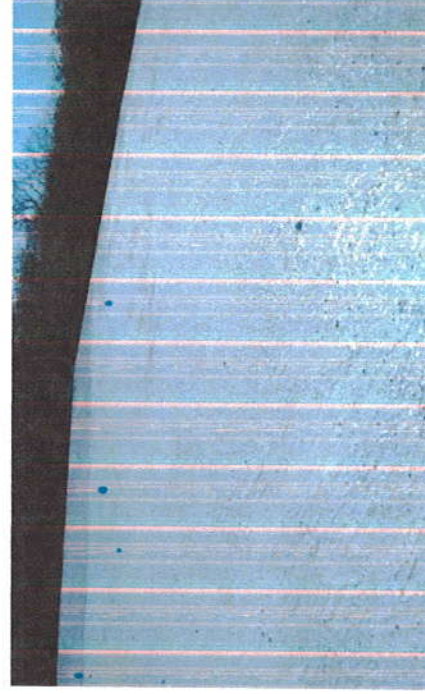

POR EL CONTRATISTA

C. ERNESTO VALVERDE ZUÑIGA

REVISOR
[Handwritten Signature]

C. ING. J. MARCELO LARRAÑAGA Z.
SUPERVISOR DE LA DOSPM

AUTORIZO

C. ARQ. ANTONIO DE J. LOAIZA V.
DIR. DE OBRAS Y SERV. PUBL. MUN.



CONSTRUAL

C. ERNESTO VALVERDE ZUÑIGA

N.º Contrato:

FISMDF-AD-006-2022

Fecha: 29 DE OCTUBRE DEL 2022

Ubicación:
DIMAS (ESTACION DIMAS)

Obra:

CONSTRUCCION DE 12 TECHOS DE CONCRETO ARMADO DE 10 CMS DE ESPESOR CON UN AREA TOTAL DE 223.90 M2, EN LA LOCALIDAD DE ESTACION DIMAS, MUNICIPIO DE SAN IGNACIO, ESTADO DE SINALOA.

Album Fotografico

12 de 27



POR EL CONTRATISTA

C. ERNESTO VALVERDE ZUÑIGA

REVISO

C. ING. J. MARTIN LARRANAGA Z.
SUPERVISOR DE LA DOSPM

AUTORIZO

C. ARQ. ANTONIO DE J. LOAIZA V.
DIR. DE OBRAS Y SERV. PUBL. MUN.



CONSTRUVAL

C. ERNESTO VALVERDE ZUÑIGA

Nº. Contrato: **FISMDF-AD-006-2022**

Fecha: **29 DE OCTUBRE DEL 2022**

Ubicación:
DIMAS (ESTACION DIMAS)

Obra:

CONSTRUCCION DE 12 TECHOS DE CONCRETO ARMADO DE 10 CMS DE ESPESOR CON UN AREA TOTAL DE 223.90 M2, EN LA LOCALIDAD DE ESTACION DIMAS, MUNICIPIO DE SAN IGNACIO, ESTADO DE SINALOA.

Album Fotografico

13 de 27



POR EL CONTRATISTA

C. ERNESTO VALVERDE ZUÑIGA

REVISADO

C. ING. J. MARÍA LARRAÑAGA Z.
SUPERVISOR DE LA DOSPM

AUTORIZO

C. ARQ. ANTONIO DE J. LOAIZA V.
DIR. DE OBRAS Y SERV. PUBL. MUN.



CONSTRUVAL

C. ERNESTO VALVERDE ZUÑIGA

Nº. Contrato: FIS MDF-AD-006-2022

Fecha: 29 DE OCTUBRE DEL 2022

Ubicación:
DIMAS (ESTACION DIMAS)

Obra:

CONSTRUCCION DE 12 TECHOS DE CONCRETO ARMADO DE 10 CMS DE ESPESOR CON UN AREA TOTAL DE 223.90 M2, EN LA LOCALIDAD DE ESTACION DIMAS, MUNICIPIO DE SAN IGNACIO, ESTADO DE SINALOA.

Album Fotografico

14 de 27

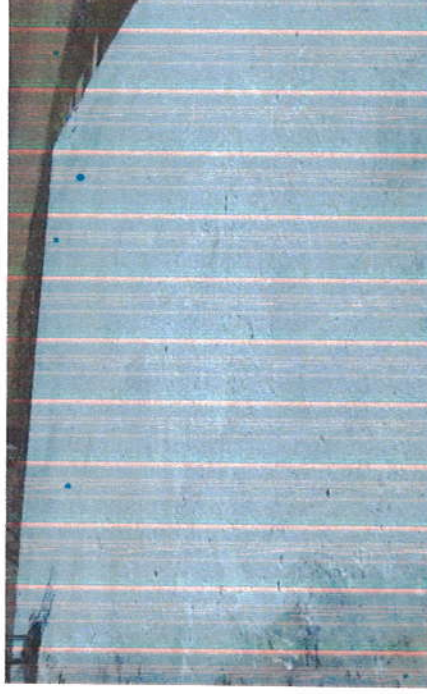

POR EL CONTRATISTA

C. ERNESTO VALVERDE ZUÑIGA

REVISO

C. ING. J. MARTIN LARRAÑAGA Z.
SUPERVISOR DE LA DOSPM

AUTORIZO

C. ARQ. ANTONIO DE J. LOAIZA V.
DIR. DE OBRAS Y SERV. PUBL. MUN.



CONSTRUVAL

C. ERNESTO VALVERDE ZUÑIGA

Contrato:

FISMDF-AD-006-2022

Fecha: 29 DE OCTUBRE DEL 2022

Ubicacion:

DIMAS (ESTACION DIMAS)

Obra:

CONSTRUCCION DE 12 TECHOS DE CONCRETO ARMADO DE 10 CMS DE ESPESOR CON UN AREA TOTAL DE 223.90 M2, EN LA LOCALIDAD DE ESTACION DIMAS, MUNICIPIO DE SAN IGNACIO, ESTADO DE SINALOA.

Album Fotografico

15 de 27

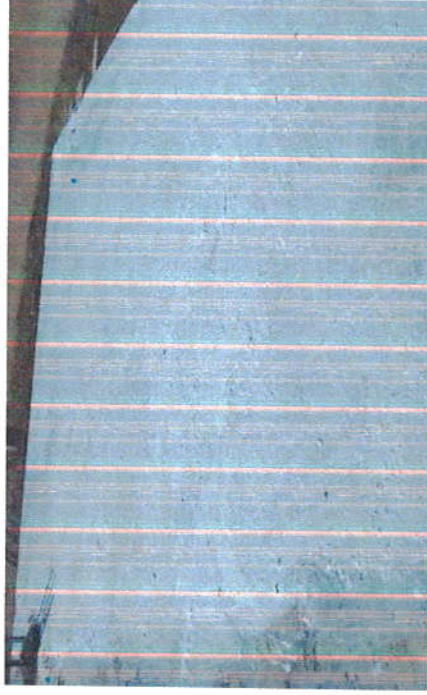

POR EL CONTRATISTA

C. ERNESTO VALVERDE ZUÑIGA

REVISO

C. ING. J. MARTIN LARRAÑAGA Z.
SUPERVISOR DE LA DOSPM

AUTORIZO

C. ARQ. ANTONIO DE J. LOAIZA V.
DIR. DE OBRAS Y SERV. PUBL. MUN.



CONSTRUVAL

C. ERNESTO VALVERDE ZUÑIGA

Contrato:

FISMDF-AD-006-2022

Fecha: 29 DE OCTUBRE DEL 2022

Ubicación:
DIMAS (ESTACION DIMAS)

Obra:

CONSTRUCCION DE 12 TECHOS DE CONCRETO ARMADO DE 10 CMS DE ESPESOR CON UN AREA TOTAL DE 223.90 M2, EN LA LOCALIDAD DE ESTACION DIMAS, MUNICIPIO DE SAN IGNACIO, ESTADO DE SINALOA.

Album Fotografico

16 de 27



POR EL CONTRATISTA

C. ERNESTO VALVERDE ZUÑIGA

REVISO

C. ING. J. MARTIN LARRAÑAGA Z.
SUPERVISOR DE LA DOSPM

AUTORIZO

C. ARQ. ANTONIO DE J. LOAIZA V.
DIR. DE OBRAS Y SERV. PUBL. MUN.



CONSTRUVAL

C. ERNESTO VALVERDE ZUÑIGA

Contrato:

FISMDF-AD-006-2022

Fecha: 29 DE OCTUBRE DEL 2022

Ubicación:
DIMAS (ESTACION DIMAS)

Obra:

CONSTRUCCION DE 12 TECHOS DE CONCRETO ARMADO DE 10 CMS DE ESPESOR CON UN AREA TOTAL DE 223.90 M2, EN LA LOCALIDAD DE ESTACION DIMAS, MUNICIPIO DE SAN IGNACIO, ESTADO DE SINALOA.

Album Fotografico

17 de 27



POR EL CONTRATISTA

C. ERNESTO VALVERDE ZUÑIGA

REVISO

C. ING. J. MARCELO LARRAÑAGA Z.
SUPERVISOR DE LA DOSPM

AUTORIZO

C. ARQ. ANTONIO DE J. LOAIZA V.
DIR. DE OBRAS Y SERV. PUBL. MUN.



CONSTRUVAL

C. ERNESTO VALVERDE ZUÑIGA

Nº Contrato:

FISMDF-AD-006-2022

Fecha: 29 DE OCTUBRE DEL 2022

Ubicación:
DIMAS (ESTACION DIMAS)

Obra:

CONSTRUCCION DE 12 TECHOS DE CONCRETO ARMADO DE 10 CMS DE ESPESOR CON UN AREA TOTAL DE 223.90 M2, EN LA LOCALIDAD DE ESTACION DIMAS, MUNICIPIO DE SAN IGNACIO, ESTADO DE SINALOA.

Album Fotografico

18 de 27



POR EL CONTRATISTA

C. ERNESTO VALVERDE ZUÑIGA

REVIS

C. ING. J. MARTIN LARRAÑAGA Z.
SUPERVISOR DE LA DOSPM

AUTORIZO

C. ARQ. ANTONIO DE J. LOAIZA V.
DIR. DE OBRAS Y SERV. PUBL. MUN.



CONSTRUVAL

C. ERNESTO VALVERDE ZUÑIGA

Contrato:

FISMDF-AD-006-2022

Fecha: 29 DE OCTUBRE DEL 2022

Ubicación:
DIMAS (ESTACION DIMAS)

Obra:

CONSTRUCCION DE 12 TECHOS DE CONCRETO ARMADO DE 10 CMS DE ESPESOR CON UN AREA TOTAL DE 223.90 M2, EN LA LOCALIDAD DE ESTACION DIMAS, MUNICIPIO DE SAN IGNACIO, ESTADO DE SINALOA.

Album Fotografico

19 de 27

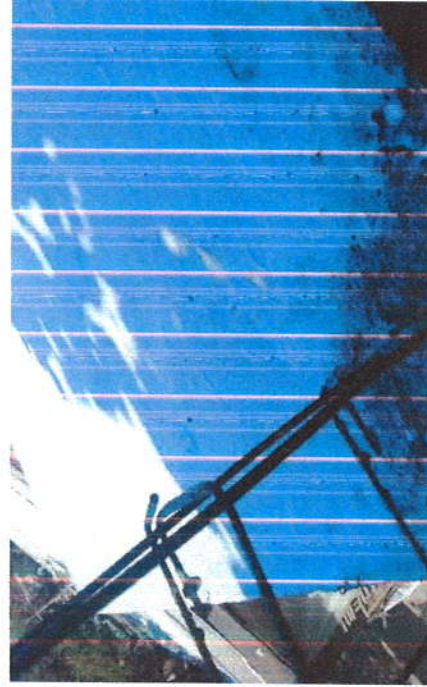

POR EL CONTRATISTA

C. ERNESTO VALVERDE ZUÑIGA

REVISOR

C. ING. J. MARTIN LARRAÑAGA Z.
SUPERVISOR DE LA DOSPM

AUTORIZO

C. ARQ. ANTONIO DE J. LOAIZA V.
DIR. DE OBRAS Y SERV. PUBL. MUN.



CONSTRUVAL

C. ERNESTO VALVERDE ZUÑIGA

Contrato:

FISMDF-AD-006-2022

Fecha: 29 DE OCTUBRE DEL 2022

Ubicación:
DIMAS (ESTACION DIMAS)

Obra:

CONSTRUCCION DE 12 TECHOS DE CONCRETO ARMADO DE 10 CMS DE ESPESOR CON UN AREA TOTAL DE 223.90 M2, EN LA LOCALIDAD DE ESTACION DIMAS, MUNICIPIO DE SAN IGNACIO, ESTADO DE SINALOA.

Album Fotografico

20 de 27

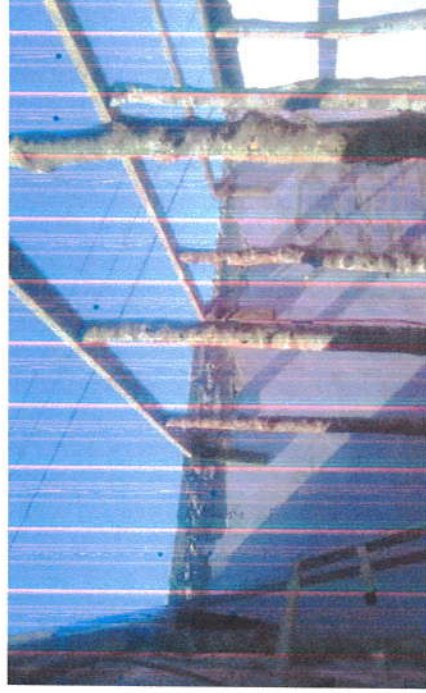
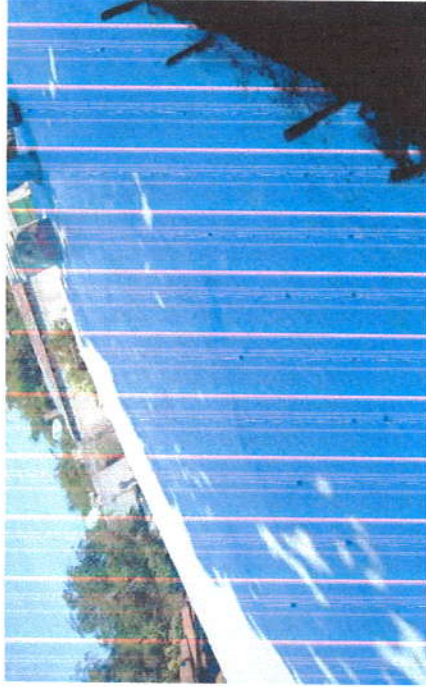

POR EL CONTRATISTA

[Handwritten signature]

C. ERNESTO VALVERDE ZUÑIGA

REVISADO

C. ING. J. MARTIN LARRAÑAGA Z.
SUPERVISOR DE LA DOSPM

AUTORIZO

C. ARQ. ANTONIO DE J. LOAIZA V.
DIR. DE OBRAS Y SERV. PUBL. MUN.



CONSTRUVAL

C. ERNESTO VALVERDE ZUÑIGA

Contrato:

FISMDF-AD-006-2022

Fecha: 29 DE OCTUBRE DEL 2022

Ubicación:
DIMAS (ESTACION DIMAS)

Obra:

CONSTRUCCION DE 12 TECHOS DE CONCRETO ARMADO DE 10 CMS DE ESPESOR CON UN AREA TOTAL DE 223.90 M2, EN LA LOCALIDAD DE ESTACION DIMAS, MUNICIPIO DE SAN IGNACIO, ESTADO DE SINALOA.

Album Fotografico

21 de 27



POR EL CONTRATISTA

C. ERNESTO VALVERDE ZUÑIGA

REVISADO

C. ING. J. MARTIN LARRAÑAGA Z.
SUPERVISOR DE LA DOSPMI

AUTORIZO

C. ARQ. ANTONIO DE J. LOAIZA V.
DIR. DE OBRAS Y SERV. PUBL. MUN.



CONSTRUVAL

C. ERNESTO VALVERDE ZUÑIGA

Contrato:

FISMDF-AD-006-2022

Fecha: 29 DE OCTUBRE DEL 2022

Ubicación:
DIMAS (ESTACION DIMAS)

Obra:

CONSTRUCCION DE 12 TECHOS DE CONCRETO ARMADO DE 10 CMS DE ESPESOR CON UN AREA TOTAL DE 223.90 M2, EN LA LOCALIDAD DE ESTACION DIMAS, MUNICIPIO DE SAN IGNACIO, ESTADO DE SINALOA.

Album Fotografico

22 de 27

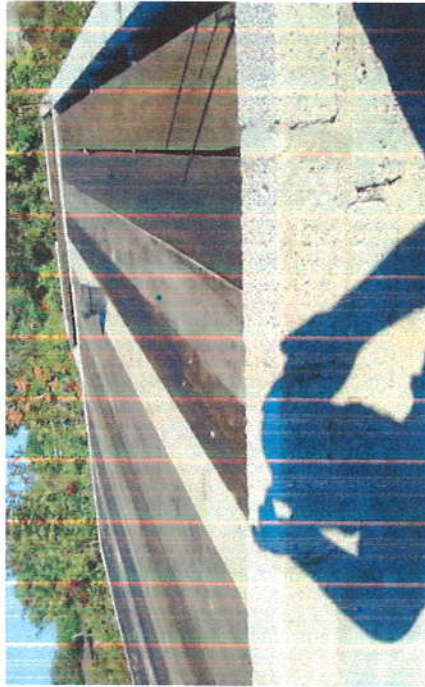
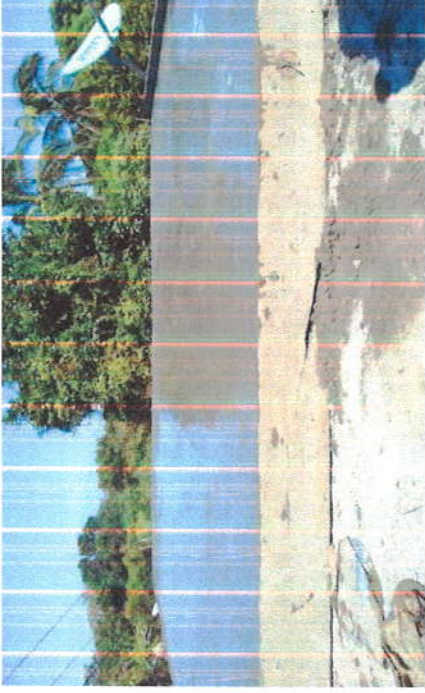
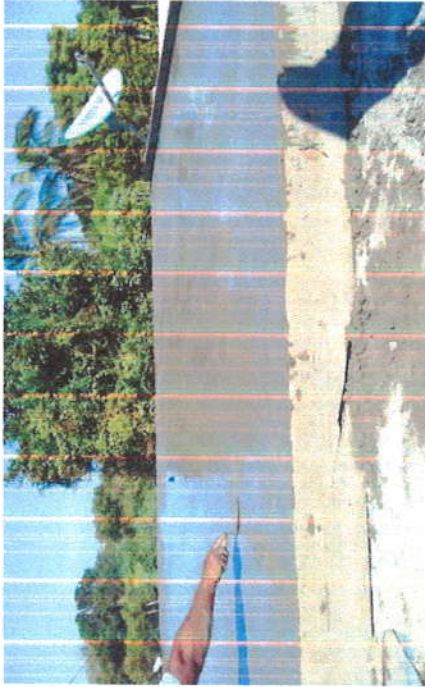

REVISADO

AUTORIZO

POR EL CONTRATISTA

C. ERNESTO VALVERDE ZUÑIGA

C. ING. J. MARTIN LARRAÑAGA Z.
SUPERVISOR DE LA DOSPM

C. ARQ. ANTONIO DE J. LOAIZA V.
DIR. DE OBRAS Y SERV. PUBL. MUN.



CONSTRUVAL

C. ERNESTO VALVERDE ZUÑIGA

Contrato:

FISMDF-AD-006-2022

Fecha: 29 DE OCTUBRE DEL 2022

Ubicación:
DIMAS (ESTACION DIMAS)

Obra:

CONSTRUCCION DE 12 TECHOS DE CONCRETO ARMADO DE 10 CMS DE ESPESOR CON UN AREA TOTAL DE 223.90 M2, EN LA LOCALIDAD DE ESTACION DIMAS, MUNICIPIO DE SAN IGNACIO, ESTADO DE SINALOA.

Album Fotografico

23 de 27



POR EL CONTRATISTA

REVISO
C. ING. J. MARTIN LARRAÑAGA Z.
SUPERVISOR DE LA DOSPM

AUTORIZO

C. ARQ. ANTONIO DE J. LOAIZA V.
DIR. DE OBRAS Y SERV. PUBL. MUN.

C. ERNESTO VALVERDE ZUÑIGA



CONSTRUVAL

C. ERNESTO VALVERDE ZUÑIGA

Contrato:

FISMDF-AD-006-2022

Fecha:

29 DE OCTUBRE DEL 2022

Ubicacion:
DIMAS (ESTACION DIMAS)

Obra:

CONSTRUCCION DE 12 TECHOS DE CONCRETO ARMADO DE 10 CMS DE ESPESOR CON UN AREA TOTAL DE 223.90 M2, EN LA LOCALIDAD DE ESTACION DIMAS, MUNICIPIO DE SAN IGNACIO, ESTADO DE SINALOA.

Album Fotografico

24 de 27



REVISADO

AUTORIZO

POR EL CONTRATISTA

C. ERNESTO VALVERDE ZUÑIGA

C. ING. J. MARTIN LARRAÑAGA Z.
SUPERVISOR DE LA DOSPMI

C. ARQ. ANTONIO DE J. LOAIZA V.
DIR. DE OBRAS Y SERV. PUBL. MUN.



CONSTRUVAL

C. ERNESTO VALVERDE ZUÑIGA

Contrato:

FISMDF-AD-006-2022

Fecha: 29 DE OCTUBRE DEL 2022

Ubicación:
DIMAS (ESTACION DIMAS)

Obra:

CONSTRUCCION DE 12 TECHOS DE CONCRETO ARMADO DE 10 CMS DE ESPESOR CON UN AREA TOTAL DE 223.90 M2, EN LA LOCALIDAD DE ESTACION DIMAS, MUNICIPIO DE SAN IGNACIO, ESTADO DE SINALOA.

Album Fotografico

25 de 27

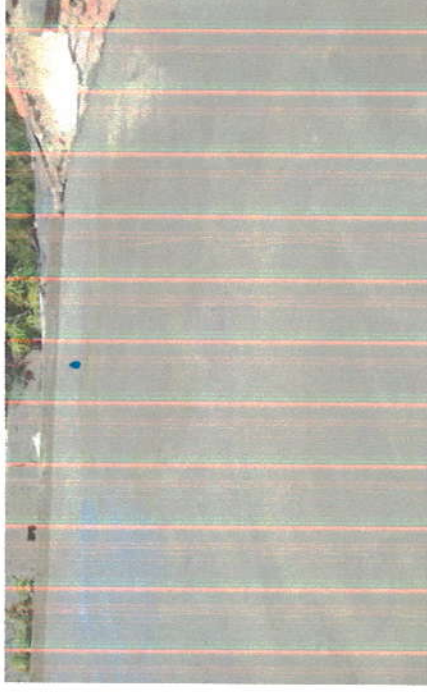

POR EL CONTRATISTA

C. ERNESTO VALVERDE ZUÑIGA

REVISO

C. ING. J. MARTIN LARRAÑAGA Z.
SUPERVISOR DE LA DOSPM

AUTORIZO

C. ARQ. ANTONIO DE J. LOAIZA V.
DIR. DE OBRAS Y SERV. PUBL. MUN.



CONSTRUVAL

C. ERNESTO VALVERDE ZUÑIGA

Nº Contrato:

FISMDF-AD-006-2022

Fecha: 29 DE OCTUBRE DEL 2022

Ubicación:
DIMAS (ESTACION DIMAS)

Obra:

CONSTRUCCION DE 12 TECHOS DE CONCRETO ARMADO DE 10 CMS DE ESPESOR CON UN AREA TOTAL DE 223.90 M2, EN LA LOCALIDAD DE ESTACION DIMAS, MUNICIPIO DE SAN IGNACIO, ESTADO DE SINALOA.

Album Fotografico

26 de 27

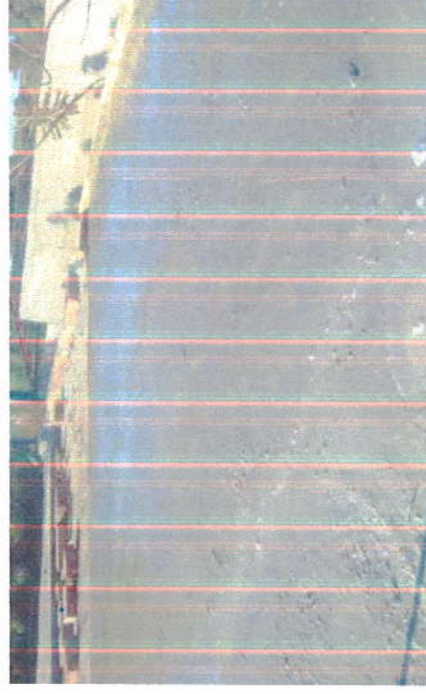
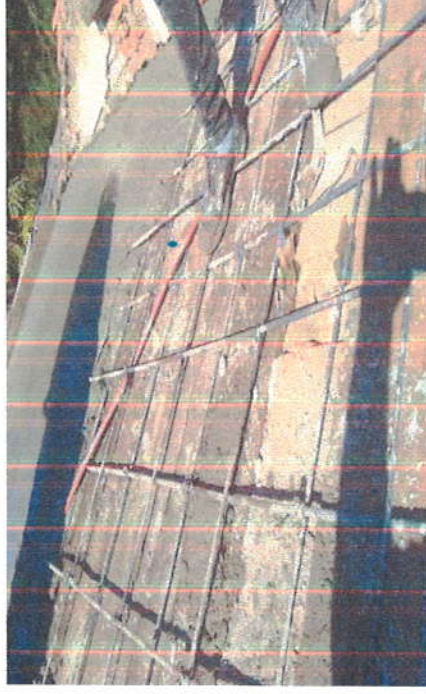

POR EL CONTRATISTA

C. ERNESTO VALVERDE ZUÑIGA

REVISO

C. ING. J. MARTIN LARRAÑAGA Z.
SUPERVISOR DE LA DOSPM

AUTORIZO

C. ARQ. ANTONIO DE J. LOAIZA V.
DIR. DE OBRAS Y SERV. PUBL. MUN.



CONSTRUVAL

C. ERNESTO VALVERDE ZUÑIGA

Contrato:

FISMDF-AD-006-2022

Fecha: 29 DE OCTUBRE DEL 2022

Ubicación:
DIMAS (ESTACION DIMAS)

Obra:

CONSTRUCCION DE 12 TECHOS DE CONCRETO ARMADO DE 10 CMS DE ESPESOR CON UN AREA TOTAL DE 223.90 M2, EN LA LOCALIDAD DE ESTACION DIMAS, MUNICIPIO DE SAN IGNACIO, ESTADO DE SINALOIA.

Album Fotografico

27 de 27

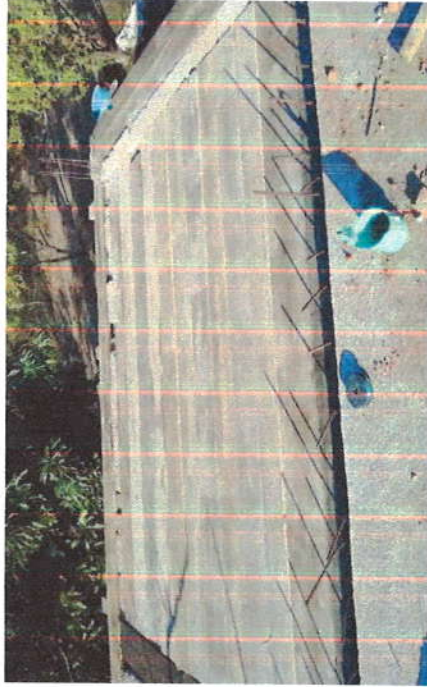
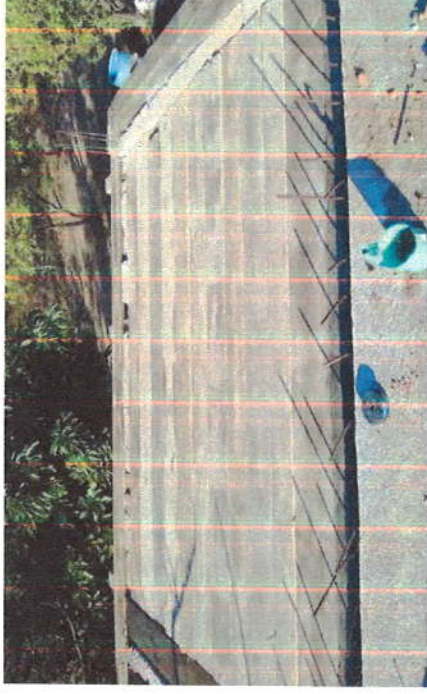

POR EL CONTRATISTA

C. ERNESTO VALVERDE ZUÑIGA

REVISO

C. ING. J. MARTIN LARRAÑAGA Z.
SUPERVISOR DE LA DOSPM

AUTORIZO

C. ARQ. ANTONIO DE J. LOAIZA V.
DIR. DE OBRAS Y SERV. PUBL. MUN.