

ALZADO FRONTAL DE AULAS PROYECTO

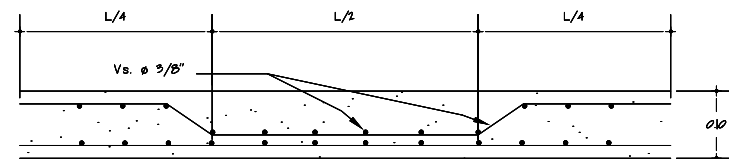

LOSA INTEGRAL

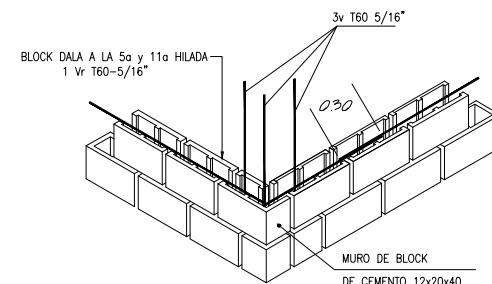
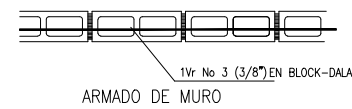
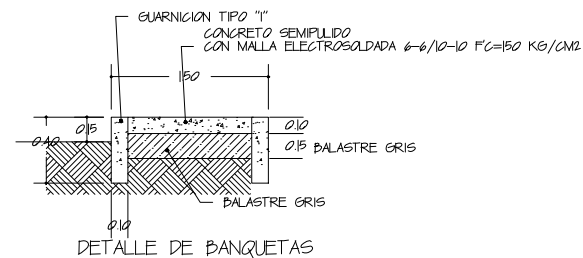
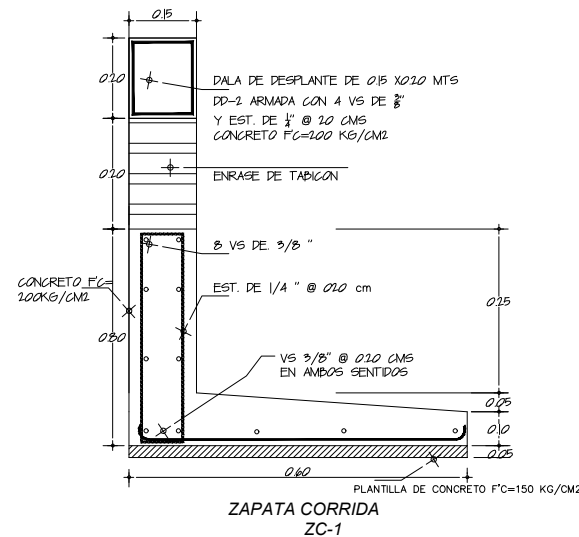
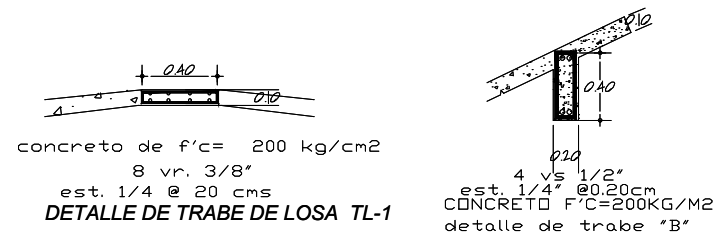
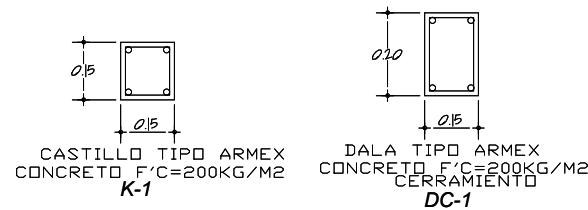

DETALLE DE UNION EN ESQUINA

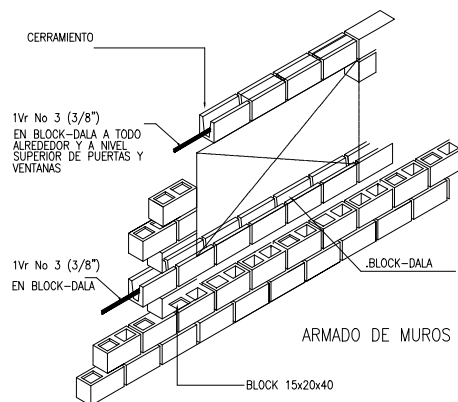
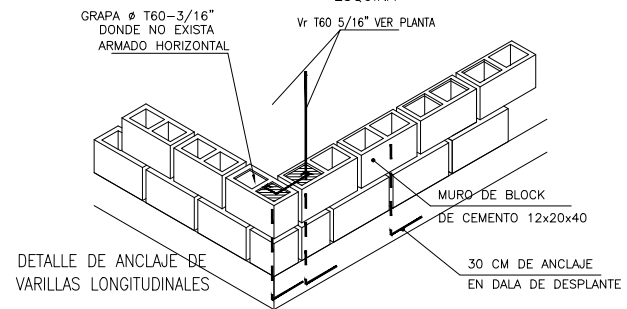

INSTALACION ELECTRICA

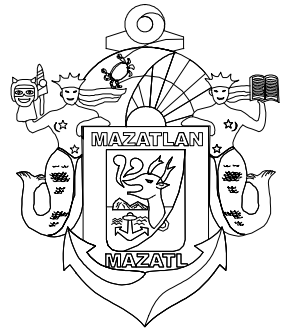
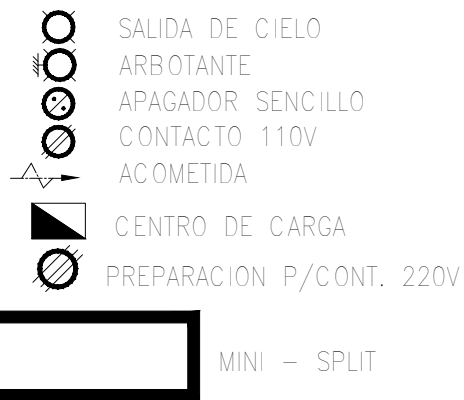

MUNICIPIO DE MAZATLAN  
CALLE ANGEL FLORES S/N COLONIA CENTRO MAZATLAN , SIN.

PRESIDENTE MUNICIPAL

LIC. EDGAR AUGUSTO GONZÁLEZ ZATARAIN

DIRECTOR DE OBRAS PUBLICAS  
ING. RIGOBERTO ARÁMBURO BOJÓRQUEZ

SUBDIRECTOR DE OBRAS PUBLICAS:  
ING. MARTIN GALLARDO NORIEGA

JEFE DEL DEPTO. DE PROYECTO Y TOPOGRAFIA:  
ING. JUAN CARLOS GALARZA BARRON

INTEGRANTES DEL DEPARTAMENTO DE PROYECTOS:  
ING. CARLOS MANUEL TAPIA BARRON  
ARQ. JESUS IVAN MORENO JIMENEZ  
ARQ. ANA GABRIELA OSUNA RENDON

PROYECTO:  
CONSTRUCCIÓN DE AULAS Y BAÑOS  
ESCUELA PRIMARIA LAZARO CÁRDENAS  
COL. LA SIRENA

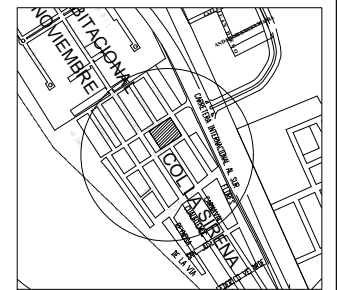

LOCALIZACION

NORTE

ESCALA:  
S/E

FECHA:  
MAYO DEL 2023

DISEÑO - DIBUJO:  
ARQ. ANA GABRIELA OSUNA RENDÓN

LAMINA No.

5

CLAVE

OBRAS PUBLICAS