



RESUMEN GENERAL DE ESTIMACION

OBRA:	PAVIMENTO CON CONCRETO HIDRAULICO Y GUARNICIONES TIPO "L" PARA EL C.UON. RAMON F. ITURBE ENTRE AVENIDAS LAZARO CARDENAS Y RAFAEL BUELNA, EN LA CIUDAD DE GUASAVE, ESTADO DE GUASAVE SINALOA				CONTRATO	MGU009/OP/CAPUFE/MUNICIPAL/2022
LUGAR:					IMPORTE DEL CONTRATO \$	1,956,780.00 CON / IVA
ESTIMACION:	2 (DOS) FINIQUITO				No. DE OBRA:	0
P DEL CONTRATO:	29 de agosto de 2022				FECHA	26-nov-22
PERIODO DE ESTIMACION	5 de noviembre de 2022					
	26 de noviembre de 2022					

1,114,330.51

IVA 16 % \$ 178,292.88

TOTAL DE ESTIMACION

TOTAL (ORDEN)

DESGLOSE PARA FACTURA	\$1,108,559.17 POR FINIQUITO
-----------------------	------------------------------

IVA 16 % \$ 177,369.47

TOTAL	\$ 1,285,928.64	A COBRAR POR FINIQUITO
-------	-----------------	------------------------

DEDUZIONE

5

450,075.02

\$0.00

-\$22,171.18

\$ 813,682.44

CONTRATISTA

ING. AGUSTIN EPREN LEYVA AUDEVES
BHAEL CONSTRUCCIONES S.A DE C.V.

SUPERVISOR DE OBRAS

ARQ. MANUEL FRANCISCO JUAREZ GASTELUM

~~DIRECTOR GENERAL DE OBRAS Y SERVICIOS PUBLICOS~~

ARQ. CRUZ ANTONIO PEÑUELAS MONTOYA

ARQ. CRUZ ANTONIO PEÑUELAS MONTOYA

BHAEL CONSTRUCCIONES S.A DE C.V.



H AYUNTAMIENTO DE GUASAVE
DIR. GENERAL DE OBRAS Y SERVICIOS PUBLICOS



RESUMEN DE ESTIMACION

OBRA: PAVIMENTO CON CONCRETO HIDRAULICO Y GUARNICIONES TIPO "L" PARA EL CJon. No. DE OBRA: 0
RAMON F. ITURBE ENTRE AVENIDAS LAZARO CARDENAS Y RAFAEL BUELNA, EN LA CONTRATO: MGU009/OP/CAPUFE/MUNICIPAL/2022
CIUDAD DE GUASAVE, ESTADO DE SINALOA.
LUGAR: GUASAVE SINALOA
ESTIMACION: 2 (DOS) FINIQUITO
PERIODO DEL CONTRATO: 29 de agosto de 2022 AL 26 de noviembre de 2022
PERIODO DE ESTIMACION: 5 de noviembre de 2022 AL 26 de noviembre de 2022
IMPORTE DEL CONTRATO: \$ 1,956,780.00 CON IVA
HOJA: 1 DE 1
FECHA: 26-nov-22

IMPORTE	
PAVIMENTO CON CONCRETO HIDRAULICO Y GUARNICIONES	
PAVIMENTACION	\$ 957,813.78
SISTEMA DE AGUA POTABLE	\$ -
SISTEMA DE DRENAJE SANITARIO.	\$ 12,804.12
ALUMBRADO	\$ 143,712.61
SUB TOTAL DE OBRA	\$ 1,114,330.51
16 % IVA	\$ 178,292.88
SUB TOTAL DE OBRA	\$ 1,292,623.39
SUB TOTAL DE OBRA DEDUCCIONES	\$ 1,285,928.64 A COBRAR POR FINIQUITO
AMORTIZACION DE ANTICIPO	\$ -
2% SUP. VIG., INSP. Y CONTROL	\$ 450,075.02
TOTAL	\$ 22,171.18
	\$ 813,682.44

CONTRATISTA ING. AGUSTIN ERRENTE Y ADEVES BHAEL CONSTRUCCIONES S.A DE C.V.	SUPERVISOR ARQ. MANUEL FRANCISCO JUAREZ GASTELUM	DIRECTOR GRAL. DE OBRAS Y SERVICIOS PUBLICOS ARQ. ESNU LOPEZ BOJORQUEZ	DIRECTOR DE OBRAS PUBLICAS ARQ. CRUZ ANTONIO PENUELAS MONTOYA
--	--	---	--

BHAEL CONSTRUCCIONES S.A DE C.V.

DIRECCION GENERAL DE OBRAS Y SERVICIOS PUBLICOS

									
DIRECCION DE OBRAS PUBLICAS									
OBRA:	PAVIMENTO CON CONCRETO HIDRAULICO Y GUARNICIONES TIPO "L" PARA EL C.JON. RAMON F. ITURBE ENTRE AVENIDAS LAZARO CARDENAS Y RAFAEL BUELNA, EN LA CIUDAD DE GUASAVE, ESTADO DE SINALOA.,				MGU009/OP/CAPUFE/MUNICIPAL/2022				
UBICACIÓN:	GUASAVE SINALOA				IMPORTE DEL CONTRATO:		\$1,686,879.31 SIN / IVA		
ESTIMACION:		2 (DOS) FINIQUITO		PERIODO DEL CONTRATO:		29/08/2022 AL 26/11/2022			
PERIODO DE ESTIMACION:		05/11/2022 AL 26/11/2022		No. DE OBRA:		-		FECHA: 26 de noviembre de 2022	
CLAVE	CONCEPTO	UNIDAD	SEGUN PROYECTO	HASTA ESTA ESTIMACION	HASTA ESTIM. ANTERIOR	EXCEDENTE	DE ESTA ESTIM. ANTERIOR	P.U.	IMPORTE

[illegible]



DIRECCION DE OBRAS PUBLICAS

OBRA: PAVIMENTO CON CONCRETO HIDRAULICO Y GUARNICIONES TIPO "L" PARA EL C.JON. RAMON F. ITURBE ENTRE AVENIDAS LAZARO CARDENAS Y RAFAEL CONTRATO MGU009/OP/CAPUFE/MUNICIPAL/2022

UBICACIÓN: GUASAVE SINALOA IMPORTE DEL CONTRATO: \$1,686,879.31 SIN / IVA

ESTIMACION: 2 (DOS) FINIQUITO PERIODO DE ESTIMACION: 05/11/2022 AL 26/11/2022 No. DE OBRA: 26 de noviembre de 2022

CLAVE	CONCEPTO	UNIDAD	SEGÚN PROYECTO	HASTA ESTA ESTIMACION	HASTA ESTIM. ANTERIOR	EXCEDENTE	DE ESTA ESTIM.	P.U.	IMPORTE
3.4	FIRME DE CONCRETO HIDRAULICO PREFABRICADO FC= 200 KG/CM2 Y AGREGADO MAXIMO 3/4", DE 10 CMS DE ESPESOR ARMADO CON MALLALAC 6-6/10-10 ACABADO ESCOBILLADO. INCLUYE: MATERIAL, MANO DE OBRA.	M2	355.12	419.80	0.00	64.68	419.80	\$ 431.72	\$ 181,236.06
4.-	SEÑALIZACION								
4.1	PINTURA TIPO TRANSITO EN GUARNICION CON USO DE MAQUINA PINTARRAYAS.	ML	177.56	169.60	0.00	-7.96	169.60	\$ 25.81	\$ 7,969.89
4.2	APLICACION DE PINTURA EN LINEA CONTINUA COLOR AMARILLO Y/O BLANCO DE 10 CMS DE ANCHO PARA DEFINIR CARRIL DE ESTACIONAMIENTO	ML	157.56	167.60	0.00	10.04	167.60	\$ 15.85	\$ 4,377.38
4.3	APLICACION DE PINTURA EN LINEA DISCONTINUA COLOR AMARILLO Y/O BLANCO PARA DEFINIR CARRIL DE CIRCULACION	ML	78.78	83.80	0.00	5.02	83.80	\$ 11.17	\$ 2,656.46
	SISTEMA DE AGUA POTABLE								\$ 936.05
5.-	PRELIMINARES								\$ -
5.1	TRAZO DE TERRENO CON LA FINALIDAD DE EJECUTAR TRABAJOS DE AGUA POTABLE	ML	88.78	82.00	82.00	-88.78	0.00	\$ 8.64	\$ -
5.2	EXCAVACION A MAQUINA EN MATERIAL TIPO COMUN SECO EN ZONA "B" DE 0.00 A 2.00 MTS. DE PROFUNDIDAD CON CUCHARON DE 0.60 MTS DE ANCHO	M3	69.25	63.96	63.96	-69.25	0.00	\$ 52.55	\$ -
5.3	PLANTILLA DE ARENA DE 10 CMS DE ESPESOR, APISONADA Y COMPACTADA CON PISON DE MANO.	M3	5.33	4.92	4.92	-5.33	0.00	\$ 477.79	\$ -
5.4	RELLENO ACOSTILLADO Y COMPACTADO AL 95% PROCTOR CON EQUIPO MECANICO, CON MATERIAL SELECCIONADO PRODUCTO DE LA EXCAVACION, DE 30 CMS ARRIBA DE LOMO DE TUBERIA INCLUYE PRUEBA DE LABORATORIO	M3	19.63	18.12	18.12	-19.63	0.00	\$ 229.85	\$ -
5.5	RELLENO CON MATERIAL SELECCIONADO PRODUCTO DE LA EXCAVACION, COMPACTADO EN CAPAS NO MAYORES A 20 CMS HASTA NIVEL DE RASANTE DE DESPLANTE DE PAVIMENTO	M3	43.88	40.54	40.54	-43.88	0.00	\$ 182.90	\$ -
6.-	TUBERIAS								\$ -
6.1	SUMINISTRO DE TUBERIA DE PVC HIDRAULICO CON CAMPANA ANGER 3", RD-32.5, INCLUYE ANILLO CUMPLIENDO CON LAS NORMAS DE CNA Y EL IMTA.	ML	88.78	82.00	82.00	-88.78	0.00	\$ 81.33	\$ -
6.2	INSTALACION JUNTEO Y PRUEBA DE TUBERIA DE PVC HIDRAULICO CON CAMPANA ANGER 3" RD-32.5, INCLUYE ANILLO CUMPLIENDO CON LAS NORMAS DE CNA Y EL IMTA	ML	88.78	82.00	82.00	-88.78	0.00	\$ 21.41	\$ -
7.-	PIEZAS ESPECIALES								\$ -
7.3	SUMINISTRO E INSTALACION DE COUPLE DE PVC DE 3".	PZA	2	2.00	2.00	-2.00	0.00	\$ 296.09	\$ -
7.4	SUMINISTRO E INSTALACION DE JUNTA GIBAUT COMPLETA DE 3".	PZA	2	0.00	0.00	-2.00	0.00	\$ 686.52	\$ -
7.5	SUMINISTRO DE MATERIALES Y ELABORACION DE ATRAQUE DE CONCRETO SIMPLE (30X30X30) FC=150 KG/CM2	PZA	2	0.00	0.00	-2.00	0.00	\$ 348.02	\$ -
8.-	TOMAS DOMICILIARIAS								\$ -
8.1	EXCAVACION Y RELLENO COMPACTADO PARA LA INSTALACION DE MATERIALES EN TOMA DOMICILIARIA.	ML	72.36	99.20	99.20	-72.36	0.00	\$ 151.27	\$ -
8.2	SUMINISTRO E INSTALACION DE TUBERIA EXTRUPAK RD-9 EN TOMA DOMICILIARIA.	ML	72.36	99.20	99.20	-72.36	0.00	\$ 40.57	\$ -
	CONTRATISTA								
	ING. AGUSTIN JERONIMO LEIVA AUDEVES BHAEL CONSTRUCCIONES S.A DE C.V.								
	SUPERVISOR DE OBRAS								
	ARQ. MANUEL FRANCISCO JUAREZ								
	DIRECTOR GRAL: DE OBRAS Y SERVICIOS PUBLICOS								
	ARQ. ESPALDOZ BAJOQUEZ								
	DIRECTOR DE OBRAS PUBLICAS								
	ARQ. CRUZ ANTONIO PEÑUELAS MONTOYA								

DIRECCION DE OBRAS PUBLICAS									
MGU009/OP/CAPUFE/MUNICIPAL/2022									
CONTRATO									
IMPORTE DEL CONTRATO: \$1,686,879.31 SIN / IVA									
26/11/2022									
FECHA: 26 de noviembre de 2022									
No. DE OBRA:									
29/08/2022									
PERIODO DEL CONTRATO: AL									
05/11/2022									
26/11/2022									
2 (DOS) FINIQUITO									
ESTIMACION: 05/11/2022									
ESTIMACION: 26/11/2022									
CONCEPTO									
UNIDAD									
SEGÚN PROYECTO									
HASTA ESTA ESTIMACION									
HASTA ESTIM. ANTERIOR									
EXCEDENTE									
DE ESTA ESTIM.									
P.U.									
IMPORTE									
CLAVE									
8.3									
SUMINISTRO E INSTALACION DE MATERIALES EN REPOSICION DE TOMA DOMICILIARIA, INCLUYE: 1 ABRAZADERA DE 3" CON SALIDA DE 1/2", 1 LLAVE DE INSERCIÓN, 1 LLAVE DE BANQUETA, TODOS LOS MATERIALES CON DIAMETRO DE 1/2" Y MANO DE OBRA.									
SISTEMA DE DRENAJE SANITARIO.									
9.-									
PRELIMINARES									
9.1									
TRAZO Y NIVELACION CON LA FINALIDAD DE EFECTUAR TRABAJOS DE ALCANTARRILLADO SANITARIO, ESTABLECIENDO BANCOS DE NIVEL A UN MAXIMO DE 3.00 MTS. ENTRE BANCO Y BANCO									
9.2									
EXCAVACION A MAQUINA EN MATERIAL TIPO COMUN SECO EN ZONA "B" DE 0.00 A 2.00 MTS. DE PROFUNDIDAD.									
9.3									
PLANTILLA DE ARENA DE 10 CMS DE ESPESOR, APISONADA Y COMPACTADA CON PISON DE MANO									
9.4									
RELLENO ACOSTILLADO Y COMPACTADO AL 95% PROCTOR CON EQUIPO MECANICO, CON MATERIAL SELECCIONADO PRODUCTO DE LA EXCAVACION, DE 30 CMS ARRIBA DE LOMO DE TUBERIA. INCLUYE PRUEBA DE LABORATORIO.									
9.5									
RELLENO CON MATERIAL SELECCIONADO PRODUCTO DE LA EXCAVACION, COMPACTADO EN CAPAS NO MAYORES A 20 CMS HASTA NIVEL DE RASANTE DE DESPLANTE DE PAVIMENTO									
9.15									
BOMBA DE ACHIQUE CON MOTOBOMBA DE 3" DIAM									
9.88									
LIMPIEZA Y DESAZOLVE FINO DE CARCAMOS, COLECTORES O ATARJEAS POR MEDIO DE EQUIPO TIPO VACTOR.									
10.-									
TUBERIAS									
10.1									
SUMINISTRO DE TUBERIA DE PVC DE 8" SERIE 20.									
10.2									
INSTALACION, JUNTEO Y PRUEBA DE TUBERIA DE PVC DE 8" SERIE 20.									
11.-									
OBRAS ACCESORIAS									
11.24									
SUMINISTRO DE MATERIALES Y CONSTRUCCION DE POZO DE VISITA TIPO COMUN A BASE DE TABIQUE RECOCIDO, JUNTEADO CON MORTERO CEM-ARENA 1:3, ACABADO INTERIOR PULIDO CON CEMENTO ARENA 1:3 CON LLANA METALICA, INCLUYE: FABRICACION DE BASE DE TABIQUE ROJO RECOCIDO, MEDIA CANA, COLOCACION DE PLANTILLA DE GRAVA ARENA, ESCALONES DE VARILLA DE 1" DE DIAM; EXCAVACIONES Y RELLENOS PARA UNA PROFUNDIDAD DE 1.50 MTS									
11.4									
SUMINISTRO DE BROCAL Y TAPA DE ACERO PARA POZO DE VISITA.									
11.5									
SUMINISTRO E INSTALACION DE MATERIALES EN INTERCONEXION A POZO DE VISITA EXISTENTE.									
11.5.1									
SUMINISTRO E INSTALACION DE MATERIALES EN INTERCONEXION A POZO DE VISITA EXISTENTE EN APROCHES, INCLUYE: DEMOLICION DE LOSA Y REPOSICION DE LA MISMA.									
12.-									
DESCARGAS DOMICILIARIAS									
12.1									
CONSTRUCCION DE DESCARGA DOMICILIARIA CON TUBERIA DE 6" SERIE 20, INTERCONECTADA A TUBERIA DE 8" SERIE 20, INCLUYE: EXCAVACION, PLANTILLA, ACOSTILLADO Y VOLTEO.									
CONTRATISTA									
ING. AGUSTIN ERREN JERVA AUDEVES									
BHAEL CONSTRUCCIONES S.A DE C.V.									
SUPERVISOR DE OBRAS									
ARQ. MANUEL FRANCISCO JUAREZ									
DIRECTOR GRAL. DE OBRAS Y SERVICIOS PUBLICOS									
ARQ. ESATUPEZ BARRON									
DIRECTOR DE OBRAS PUBLICAS									
ARQ. CRUZ ANTONIO PERUELAS MONTOYA									



H AYUNTAMIENTO DE GUASAVE

BHAEL CONSTRUCCIONES S.A DE C.V.



DIRECCION GENERAL DE OBRAS Y SERVICIOS PUBLICOS

DIRECCION DE OBRAS PUBLICAS

OBRA: PAVIMENTO CON CONCRETO HIDRAULICO Y GUARNICIONES TIPO "L" PARA EL CUON. RAMON F. ITURBE ENTRE AVENIDAS LAZARO CARDENAS Y RAFAEL. MGU009/OP/CAPUFE/MUNICIPAL/2022

UBICACION: GUASAVE SINALOA

CONTRATO

IMPORTE DEL CONTRATO: \$1,686,879.31 SIN / IVA

PERIODO DEL CONTRATO:

29/08/2022

AL

26/11/2022

2 (DOS) FINIQUITO

05/11/2022

AL

26/11/2022

No. DE OBRA:

FECHA: 26 de noviembre de 2022

CLAVE	CONCEPTO	UNIDAD	SEGUN PROYECTO	HASTA ESTA ESTIMACION	HASTA ESTIM. ANTERIOR	EXCEDENTE	DE ESTA ESTIM.	P.U.	IMPORTE
12.2	SUMINISTRO DE TUBERIA DE PVC DE 6" SERIE 20 PARA CONSTRUCCION DE DESCARGA DOMICILIARIA.	ML	72.36	69.00	69.00	-72.36	0.00	\$ 204.36	\$ -
12.3	SUMINISTRO E INSTALACION DE PIEZAS ESPECIALES PARA DESCARGA DOMICILIARIA DE 6" PARA SER INTERCONECTADAS A TUBERIA DE 8" SERIE 20: CODO DE PVC DE 45°X6" Y YEE DE 8°X6".	pza	12	12.00	12.00	-12.00	0.00	\$ 913.88	\$ -
12.4	SUMINISTRO DE MATERIALES Y CONSTRUCCION DE REGISTROS DE 0.60 X 0.40 MTS DE PROFUNDIDAD VARIABLE, A BASE DE TABIQUE ROJO RECOCIDO, JUNTEADO CON MORTERO CEMENTO-ARENA PROPORCION 1:3 CON BASE DE CONCRETO DE 0.10 MTS. DE ESPESOR ACABADO INTERIOR PULIDO CON CEMENTO-ARENA 1:3 Y MARCO Y CONTRAMARCO CON SOLERA DE 3" A 45° Y TAPA CON CONCRETO F' C= 200 KG/CM2 REFORZADA CON VARILLA DE 3/8" CORRUGADA @10 CM. INCLUYE EXCAVACIONES Y RELLENOS.	pza	12	12.00	12.00	-12.00	0.00	\$ -	\$ -
13	ALUMBRADO							\$ 3,829.38	\$ 143,712.61
13.25	ALUMBRADO							\$ -	\$ 143,712.61
13.25	SUMINISTRO E INST. DE POLIDUCTO NARANJA REFORZADO DE 38 MM (1 1/4) INCLUYE EXCAVACION EN TERRENO TIPO II, CONCRETO FC=100 KG/CM2, RELLENO CON MATERIAL PRODUCTO DE LA EXCAVACION, MANO DE OBRA, HERRAMIENTA Y EQUIPO	ML	90	94.80	0.00	4.80	94.80	\$ 93.78	\$ 8,890.34
13.29	SUMINISTRO E INST. DE CABLE AL XLP 2+1 CAL. 6 SUBTERRANEO INCLUYE MANO DE OBRA, HERRAMIENTA Y EQUIPO	ML	90	94.80	0.00	4.80	94.80	\$ 74.91	\$ 7,101.47
13.3	SUMINISTRO E INSTALACION DE ALIMENTADOR PARA MURETE INCLUYE: CABLE THW CAL. 4, VATHW, CAL 6, CABLE COBRE DESNUDO CAL. 8, TUBO PVC PESADO DE 1-1/2 EXCAVACION EN TERRENO TIPO II, CONCRETO FC=100 KG/CM2, MANO DE OBRA, HERRAMIENTA Y EQUIPO.	MTS	17	17.00	0.00	0.00	17.00	\$ -	\$ 7,513.32
13.31	SUMINISTRO E INST. DE SISTEMA DE TIERRA PARA FINAL DE CIRCUITO, INCLUYE: VARILLA PARA TIERRA 5/8" X 1.5 MTS. NORMAL, CONECTOR PARA VARILLA DE TIERRA MECANICO, MANO DE OBRA, HERRAMIENTA Y EQUIPO.	PZA.	3	3.00	0.00	0.00	3.00	\$ 441.96	\$ 1,713.57
13.32	SUMINISTRO E INST. DE REGISTRO DE CONCRETO DE 40X40X40 CMS MEDIDAS EXTERIORES CON MARCO Y CONTRA MARCO DE FE, ANGULO 1 1/2 X 1/8" Y 1 1/4"X 1/8" INCLUYE MANO DE OBRA, HERRAMIENTA Y EQUIPO	PZA.	5	5.00	0.00	0.00	5.00	\$ 813.07	\$ 4,065.35
13.33	SUMINISTRO Y COLOCACION DE MURETE PRECOLADO PARA ALOJAR EQUIPO DE MEDICION, CONTROL Y RELEVADOR DE TIEMPO 0-5 HRS, INCLUYE: TUBOS CENTRO DE CARGA, INTERRUPTORES, GABINETES, PUERTA DE PROTECCION Y TODO LO NECESARIO PARA SU MEJOR FUNCIONAMIENTO.	PZA.	1	1.00	0.00	0.00	1.00	\$ -	\$ 15,537.61
13.26	PAGO C.F.E POR CONTRATACION	LOTE	1	1.00	0.00	0.00	1.00	\$ 17,018.11	\$ 17,018.11
13.27	PAGO POR UNIDAD VERIFICACION	LOTE	1	1.00	0.00	0.00	1.00	\$ 11,796.64	\$ 11,796.64
13.28	SUMINISTRO E INSTALACION UN LUMINARIO ELEKTRA DE LED 60 W, CFOTOCELDA, 140 LW EN POSTE FE CONICO OCTAGONAL 9 MTS. INCLUYE: LAMPARA, BASE PIRAMIDAL 40X90X90, CABLE PINTURA, TORNILLERIA Y TODO LO NECESARIO PARA SU BUEN FUNCIONAMIENTO.	PZA	3	3.00	0.00	0.00	3.00	\$ -	\$ 57,942.06
14	TRABAJOS FINALES							\$ 19,314.02	\$ -
14.2	RETIRO DE TAPONES EN LOS EXTREMOS Y BARRIDO TOTAL DE LOS MISMOS	M3	28	40.00	0.00	12.00	40.00	\$ 211.98	\$ 8,479.20
14.3	LIMPIEZA TOTAL DE LA OBRA, INCLUYE: LA MANO DE OBRA NECESARIA.	M2	1248.25	1,329.07	0.00	80.82	1,329.07	\$ 2.75	\$ 3,654.94
TOTAL DE ESTIMACION									\$ 1,114,330.51

CONTRATISTA

ING. AGUSTIN EFRENTE Y A AUDEVES
BHAEL CONSTRUCCIONES S.A DE C.V.

SUPERVISOR DE OBRAS

ARQ. MANUEL FRANCISCO JUAREZ

DIRECTOR GRAL. DE OBRAS Y SERVICIOS PUBLICOS

DIRECTOR DE OBRAS PUBLICAS

ARQ. ESPAU LOPEZ BOGORGUEZ

ARQ. CRUZ ANTONIO PENUELAS MONTOYA



NUMEROS GENERADORES
VOLUMEN DE OBRA

PRESENTANTE LEGAL
JUSTIN EFREN LEYVA AUDEVES

REPRESENTANTE LEGAL
ING. AGUSTIN EFREN LEYVA AUDEVES

FIRMA



BHAEL CONSTRUCCIONES S.A DE C.V.

[illegible]



NUMEROS GENERADORES
VOLUMEN DE OBRA

REPRESENTANTE LEGAL
ING. AGUSTIN EFREN LEYVA AUDEVERIS

RESPONSABLE: SUPERVISOR OBRAS PUBLICAS
ARQ. MANUEL FRANCISCO JUAREZ GASTELUM

FIRMA



NUMEROS GENERADORES
VOLUMEN DE OBRA

[illegible]



NUMEROS GENERADORES
VOLUMEN DE OBRA

[illegible]



BHAEL CONSTRUCCIONES S.A DE C.V.

NUMEROS GENERADORES
VOLUMEN DE OBRA



CONTRATO

MGU009/OP/CAPUEMUNICIPAL/2022 NO. DE OBRA:

PAVIMENTO CON CONCRETO HIDRAULICO Y GUARNICIONES TIPO "I" PARA EL C/JON. RAMON F. ITURBE ENTRE AVENIDAS LAZARO CARDENAS Y RAFAEL BUELNA, EN LA CIUDAD DE GUASAVE, ESTADO DE SINALOA,

HOJA

TIPO DE OBRA:

GUASAVE SINALOA

UNIDAD

FECHA

26 de noviembre de 2022

LOCALIDAD

GUASAVE SINALOA

2 (DOS) FINIQUITO

CONTRATISTA:

BHAEL CONSTRUCCIONES S.A DE C.V.

PLANO

PERIODO DE EJECUCION

MODIFICACION

5 de noviembre de 2022

AL

26 de noviembre de 2022

No. DE OBRA:

NOTAS DE BITACORA

LOCALIZACION

TRAMO

PZAS

ALTO

ANCHO

LARGO

RESULTADO

PARCIAL

TOTAL

UNIDAD

OBSERVACIONES

14.1

TRABAJOS FINALES

A-B

1-2

10.00

4.00

1.00

40.00

M3

14.2

RETIRO DE TAPONES EN LOS EXTREMOS Y BARRIDO TOTAL DE LOS MISMOS

A-B

1-2

83.80

15.86

1,329.07

M2

14.3

LIMPIEZA TOTAL DE LA OBRA, INCLUYE: LA MANO DE OBRA NECESARIA.



RESPONSABLE: SUPERVISOR OBRAS PUBLICAS
ARQ. MANUEL FRANCISCO JUAREZ GASTELUM

FIRMA

ACEPTA

REPRESENTANTE LEGAL
ING. AGUSTIN EPREN LEYVA AUDEVES

FIRMA

				CROQUIS DE GENERADOR	
CONTRATO		MGU009/OP/CAPUFE/MUNICIPALIZ. No. DE OBRA:		HOJA	
OBRA:		CJON. RAMON F. ITURBE ENTRE AVENIDAS LAZARO CARDENAS Y RAFAEL BUELNA, EN LA CIUDAD DE GUASAVE, ESTADO DE SINALOA.		UNIDAD	
LOCALIDAD		GUASAVE SINALOA		FECHA	
CONTRATISTA		BHAEL CONSTRUCCIONES S.A DE C.V.		26-11-22	
		PERIODO DE EJECUCION		ESTIMACION: UNO	
		05-nov-22 AL 26-nov-22			
No. OBRA					

CJON. RAMON F. ITURBE

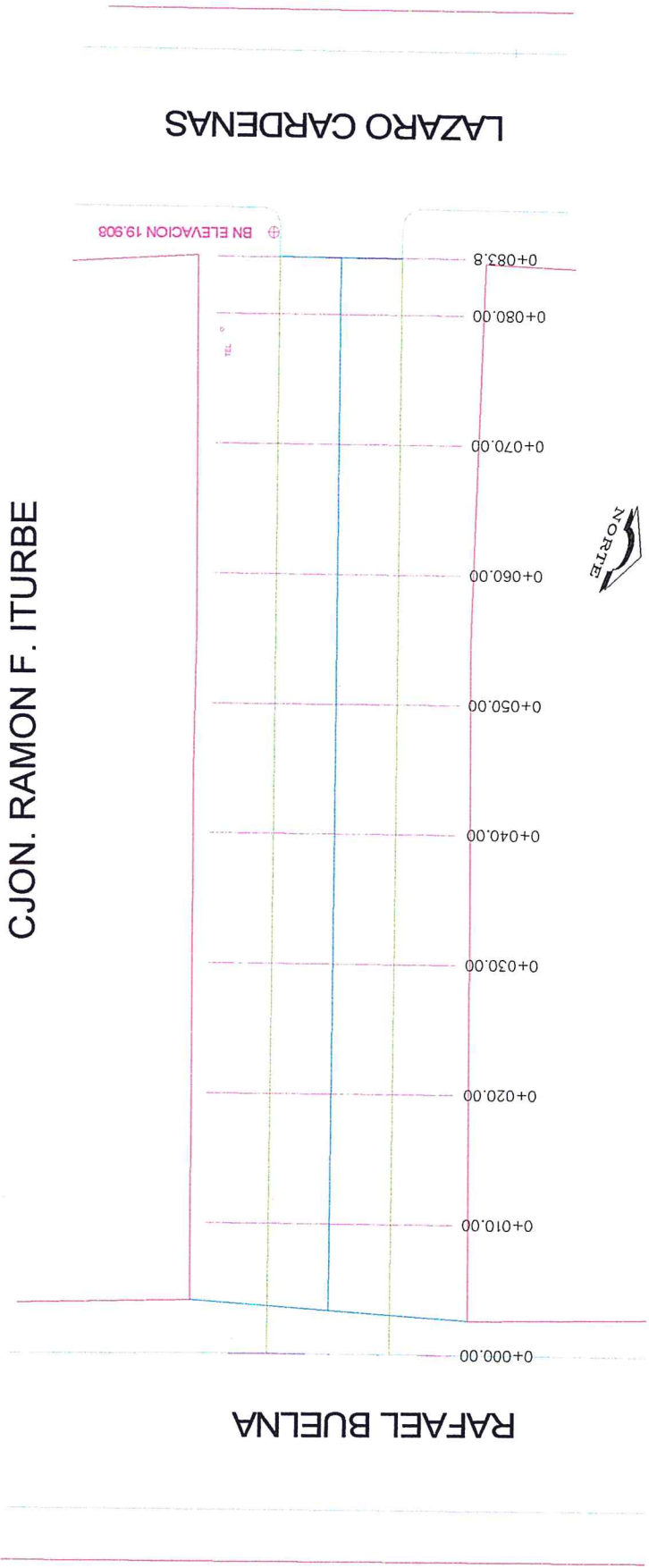

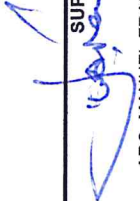
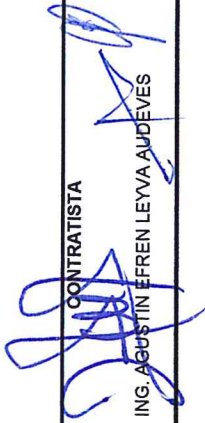
SUPERVISOR		CONTRATISTA	
			
ARQ. MANUEL FRANCISCO JUAREZ GASTELUM		ING. AGUSTIN EFREN LEYVA AUDEVES	



CROQUIS DE GENERADOR



CONTRATO	MGU009/OPI/CAPUFE/MUNICIPAL/2 No. DE OBRA:			HOJA
OBRA:	CJON. RAMON F. ITURBE ENTRE AVENIDAS LAZARO CARDENAS Y RAFAEL BUELNA, EN LA CIUDAD DE GUASAVE, ESTADO DE SINALOA.,			UNIDAD
LOCALIDAD	GUASAVE SINALOA			FECHA
CONTRATISTA	BHAEL CONSTRUCCIONES S.A DE C.V.			26-11-22
	PERIODO DE EJECUCION		ESTIMACION: UNO	
	05-nov-22	AL	26-nov-22	
No. OBRA				

BANQUETAS Y COCHERAS

CJON. RAMON F. ITURBE

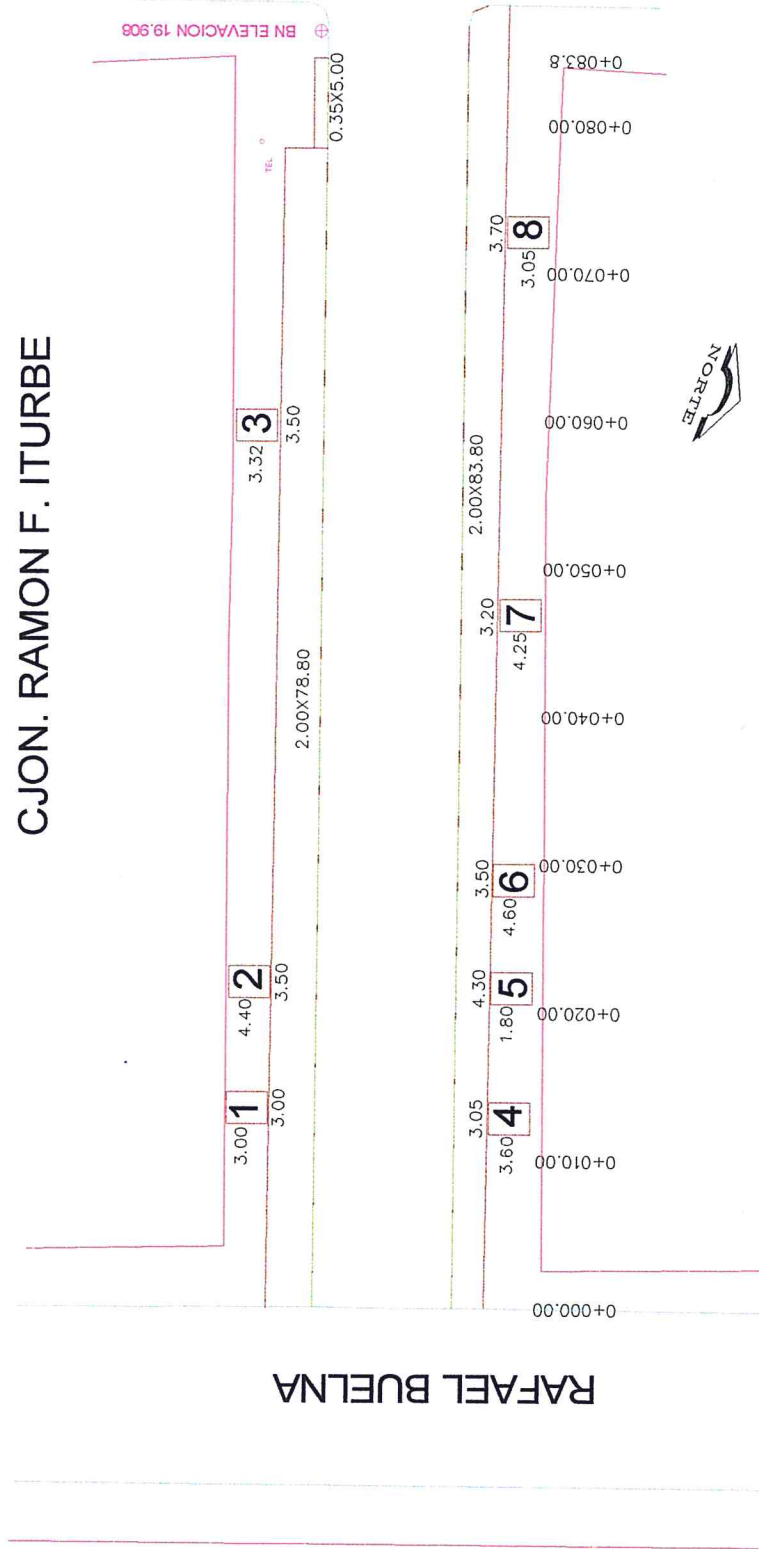

SUPERVISOR

ARQ. MANUEL FRANCISCO JUAREZ GASTELUM

CONTRATISTA

ING. AGUSTIN EFREN LEVA AUDEYES

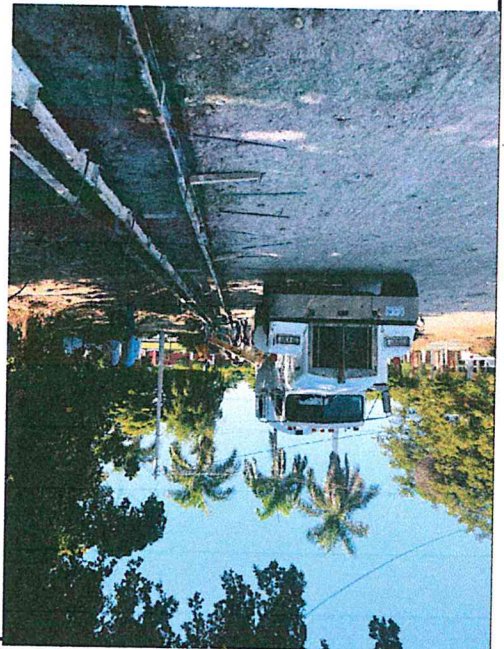

GUARNICION DE CONCRETO RESISTENCIA 300



CONCRETO DE RESISTENCIA 300 PARA LOSA

PAVIMENTO CON CONCRETO HIDRAULICO Y GUARNICIONES TIPO "L" PARA EL CION. RAMON F. ITURBE ENTRE AVENIDAS LAZARO CARDENAS Y RAFAEL BUELNA, EN LA CIUDAD DE GUASAVE, ESTADO DE SINALOA.
MGU009/OP/CAPUFE/MUNICIPAL/2022

OBRA:
NO. CONTRATO:
NO. DE OBRA:

LOCALIDAD:

PERIODO DEL CONTRATO: 29/08/2022
PERIODO DE EJECUCION 05/11/2022

CONTRATISTA

BHAEL CONSTRUCCIONES S.A DE C.V.

AL
AL

26/11/2022
26/11/2022

SUPERVISOR

ARQ. MANUEL FRANCISCO JUAREZ GASTELUM

OBRA:	PAVIMENTO CON CONCRETO HIDRAULICO Y GUARNICIONES TIPO "L" PARA EL CION. RAMON F. ITURBE ENTRE AVENIDAS LAZARO CARDENAS Y RAFAEL BUELNA, EN LA CIUDAD DE GUASAVE, ESTADO DE SINALOA.	
NO. CONTRATO:	MGU009/O/P/CAPUFE/MUNICIPAL/2022	
NO. DE OBRA:	0	
LOCALIDAD:	GUASAVE SINALOA	
PERIODO DEL CONTRATO:	29/08/2022	AL
PERIODO DE EJECUCION	05/11/2022	AL
CONTRATISTA	BHAEL CONSTRUCCIONES S.A DE C.V.	
SUPERVISOR	ARQ. MANUEL FRANCISCO JUAREZ GASTELUM	
	26/11/2022	26/11/2022

BANQUETAS



EXCAVACION, RELLENO Y COMPACTACION PARA BANQUETA





H AYUNTAMIENTO DE GUASAVE
DIRECCION GENERAL DE OBRAS Y SERVICIOS PUBLICOS
REPORTE FOTOGRAFICO

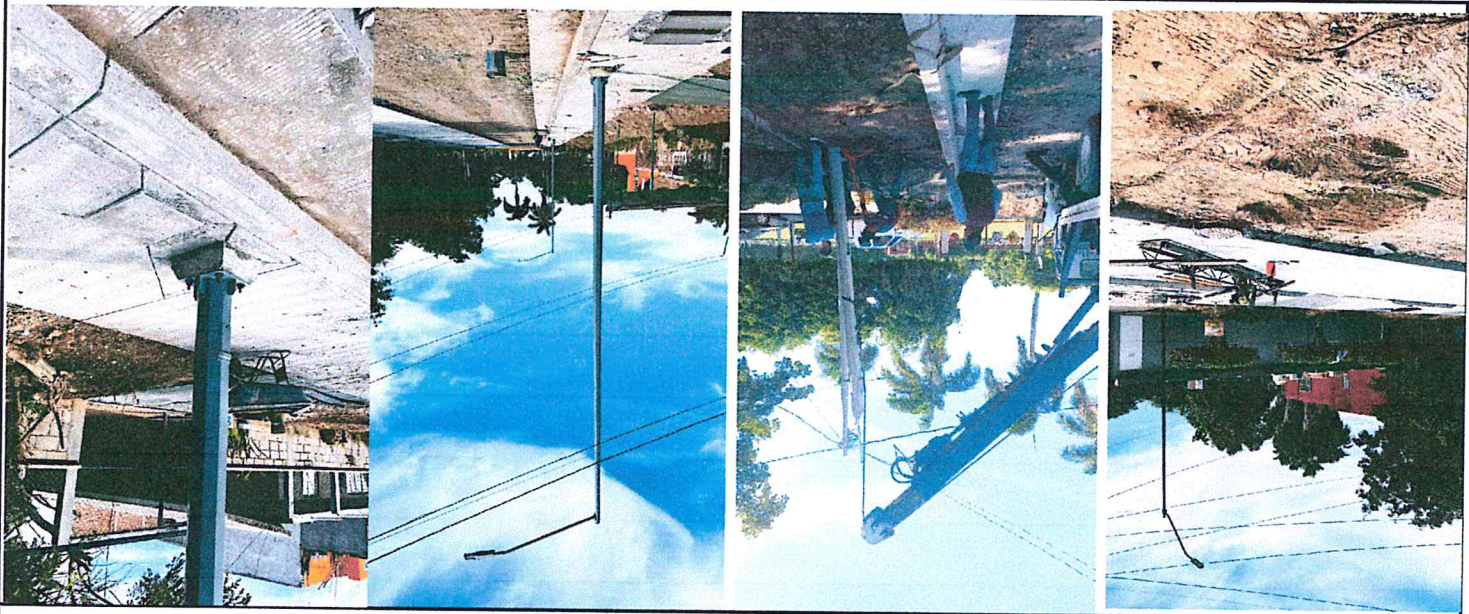

SUMINISTRO BROCAL, POLIDUCTO NARANJA, MURETE DE CONTROL, INSTALACION DE LUMINARIO, REGISTRO ELECTRICO



LUMINARIA, GUARNICIONES, LOSA, BANQUETA, REGISTRO SANITARIOS, REGISTROS ELECTRICOS

OBRA:	PAVIMENTO CON CONCRETO HIDRAULICO Y GUARNICIONES TIPO "L" PARA EL CION. RAMON F. ITURBE ENTRE AVENIDAS LAZARO CARDENAS Y RAFAEL BUELNA, EN LA CIUDAD DE GUASAVE, ESTADO DE SINALOA.
NO. CONTRATO:	MGU009/O/P/CAPUFE/MUNICIPAL/2022
NO. DE OBRA:	0
LOCALIDAD:	GUASAVE SINALOA
PERIODO DEL CONTRATO:	29/08/2022
PERIODO DE EJECUCION	05/11/2022
CONTRATISTA	BHAEL CONSTRUCCIONES S.A DE C.V.
AL	26/11/2022
AL	26/11/2022
SUPERVISOR	ARQ. MANUEL FRANCISCO JUAREZ GASTELUM

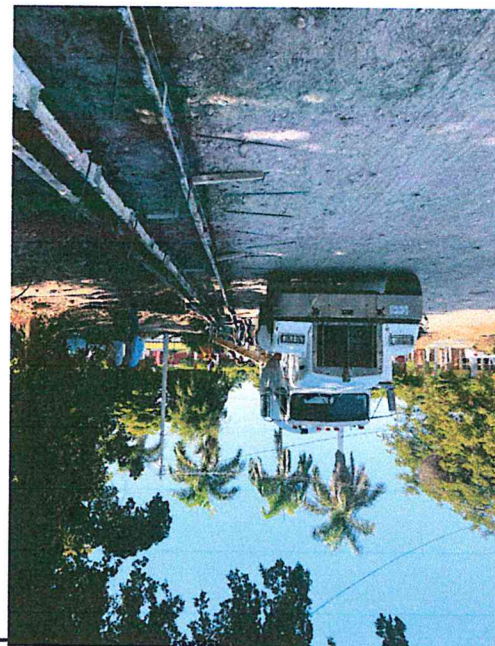

GUARNICION DE CONCRETO RESISTENCIA 300

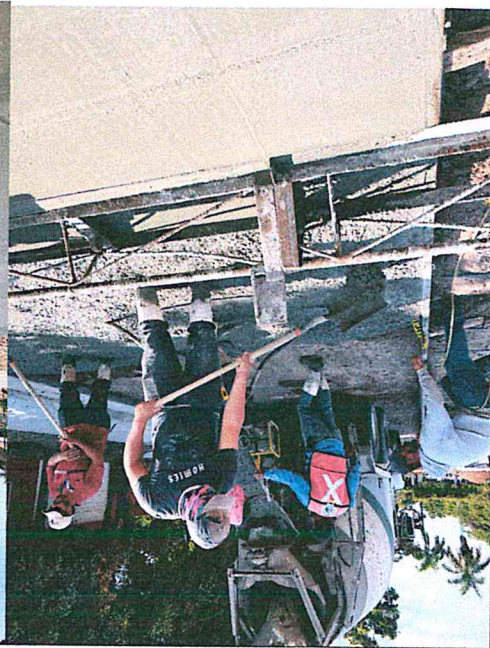

CONCRETO DE RESISTENCIA 300 PARA LOSA

PAVIMENTO CON CONCRETO HIDRAULICO Y GUARNICIONES TIPO "L" PARA EL C/ON. RAMON F. ITURBE ENTRE AVENIDAS LAZARO CARDENAS Y RAFAEL BUELNA, EN LA CIUDAD DE GUASAVE, ESTADO DE SINALOA.

ESTIMACION: DOS

26/11/2022
17/11/2022

SUPERVISOR

ARQ. MANUEL FRANCISCO JUAREZ GASTELUM

BHAEL CONSTRUCCIONES S.A DE C.V.

CONTRATISTA

OBRA:
NO. CONTRATO:
NO. DE OBRA:
LOCALIDAD:
PERIODO DEL CONTRATO:
PERIODO DE EJECUCION

AL
AL

05/11/2022
29/08/2022

GUASAVE SINALOA

MGU009/OP/CAPUFE/MUNICIPAL/2022

ARQ. MANUEL FRANCISCO JUAREZ GASTELUM

SUPERVISOR

17/11/2022

26/11/2022

ESTIMACION: DOS

PAVIMENTO CON CONCRETO HIDRAULICO Y GUARNICIONES TIPO "L" PARA EL CION. RAMON F. ITURBE ENTRE AVENIDAS LAZARO CARDENAS Y RAFAEL BUELNA, EN LA CIUDAD DE GUASAVE, ESTADO DE SINALOA.

BHAEL CONSTRUCCIONES S.A DE C.V.

CONTRATISTA

05/11/2022

29/08/2022

GUASAVE SINALOA

MGU009/OP/CAPUFE/MUNICIPAL/2022

NO. CONTRATO:
0

NO. DE OBRA:

OBRA:

PERIODO DE EJECUCION

PERIODO DEL CONTRATO:

LOCALIDAD:

BANQUETAS

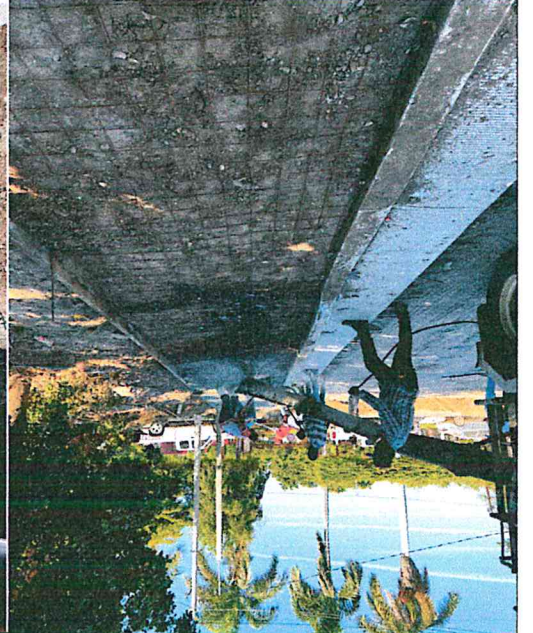

EXCAVACION, RELLENO Y COMPACTACION PARA BANQUETA

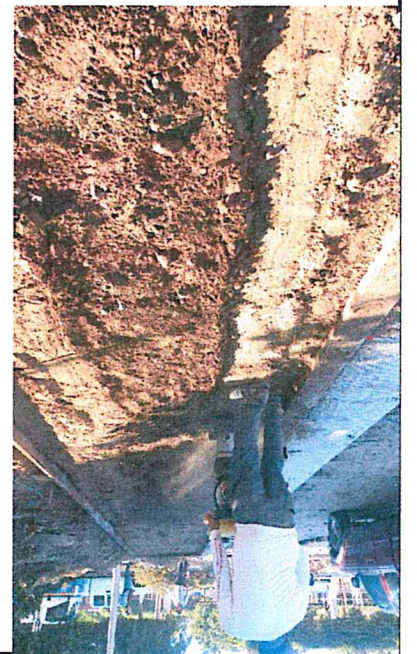

DIRECCION GENERAL DE OBRAS Y SERVICIOS PUBLICOS
REPORTE FOTOGRAFICO

H AYUNTAMIENTO DE GUASAVE



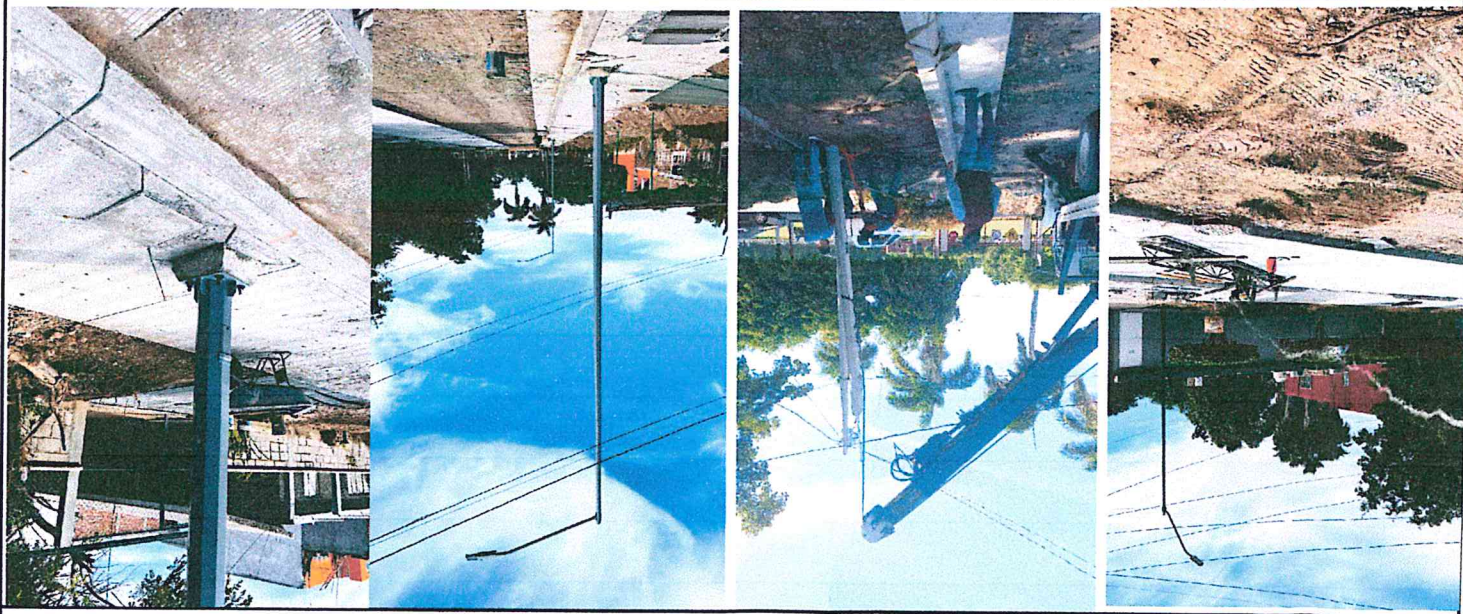

SUMINISTRO BROCAL, POLIDUCTO NARANJA, MURETE DE CONTROL, INSTALACION DE LUMINARIO, REGISTRO ELECTRO



LUMINARIA, GUARNICIONES, LOSA, BANQUETA, REGISTRO SANITARIOS, REGISTROS ELECTRICOS

OBRA:	PAVIMENTO CON CONCRETO HIDRAULICO Y GUARNICIONES TIPO "L" PARA EL C/JO. RAMON F. ITURBE ENTRE AVENIDAS LAZARO CARDENAS Y RAFAEL BUELNA, EN LA CIUDAD DE GUASAVE, ESTADO DE SINALOA.			
NO. CONTRATO:	MGU009/OP/CAPUFE/MUNICIPAL/2022	ESTIMACION:	DOS	
NO. DE OBRA:	0	LOCALIDAD:	GUASAVE SINALOA	
PERIODO DEL CONTRATO:	29/08/2022	AL	26/11/2022	
PERIODO DE EJECUCION	05/11/2022	AL	17/11/2022	
CONTRATISTA	BHAEL CONSTRUCCIONES S.A DE C.V.			
SUPERVISOR	ARQ. MANUEL FRANCISCO JUAREZ GASTELUM			

ACTIVIDADES DIARIAS

EL DÍA 28/12/2022 MANUEL FRANCISCO JUAREZ GASTELUM, EN RELACIÓN A LOS TRABAJOS OBJETO DE ESTE CONTRATO, QUE SE ENCUENTRAN EN LA ETAPA DE EJECUCIÓN Y SUPERVISIÓN, SUBETAPA GENERALES, RELATIVO AL TEMA ACTIVIDADES COTIDIANAS, EN ESPECÍFICO A: LA SEMANA COMPRENDIDA DEL 7 AL 12 DE NOVIEMBRE DEL 2022, SE INFORMA LO SIGUIENTE: DURANTE ESTE PERIODO SE REALIZARON TRABAJOS CORRESPONDIENTES CIMENTADO Y COLADO DE GUARNICIONES TIPO "L" EN AMBOS LADOS DEL TRAMO. DE IGUAL MANERA INICIARON LOS TRABAJOS CORRESPONDIENTES A ALUMBRADO PÚBLICO. TENDIDO DE POLIDUCTO Y COLOCACIÓN DE REGISTROS ELÉCTRICOS Y BASES PIRAMIDALES PARA ALOJAR POSTE..

ARCHIVOS ADJUNTOS

Nota creada por: MANUEL FRANCISCO JUAREZ GASTELUM (RESIDENTE ESTATAL)

Firmada por: MANUEL FRANCISCO JUAREZ GASTELUM RESIDENTE ESTATAL 28 de diciembre de 2022 a las 12:27

ACTIVIDADES DIARIAS

EL DÍA 28/12/2022 MANUEL FRANCISCO JUAREZ GASTELUM, EN RELACIÓN A LOS TRABAJOS OBJETO DE ESTE CONTRATO, QUE SE ENCUENTRAN EN LA ETAPA DE EJECUCIÓN Y SUPERVISIÓN, SUBETAPA GENERALES, RELATIVO AL TEMA ACTIVIDADES COTIDIANAS, EN ESPECÍFICO A: LA SEMANA COMPRENDIDA DEL 14 AL 19 DE NOVIEMBRE DEL 2022, SE INFORMA LO SIGUIENTE: CONTINUAN TRABAJOS CORRESPONDIENTES A ALUMBRADO Y DE IGUAL MANERA SE REALIZAN TRABAJOS CORRESPONDIENTES A BANQUETAS. ESTA SEMANA QUEDAN COLADAS LAS BANQUETAS POR AMBOS LADOS DEL TRAMO Y SE LOCOCARON LAS LUMINARIAS CORRESPONDIENTES, ASI MISMO SE COLOCA EL MURETE DE MEDIOCIÓN PARA ALUMBRADO PUBLICO..

ARCHIVOS ADJUNTOS

Nota creada por: MANUEL FRANCISCO JUAREZ GASTELUM (RESIDENTE ESTATAL)

Firmada por: MANUEL FRANCISCO JUAREZ GASTELUM RESIDENTE ESTATAL 28 de diciembre de 2022 a las 12:32

ACTIVIDADES DIARIAS

EL DÍA 28/12/2022 MANUEL FRANCISCO JUAREZ GASTELUM, EN RELACIÓN A LOS TRABAJOS OBJETO DE ESTE CONTRATO, QUE SE ENCUENTRAN EN LA ETAPA DE EJECUCIÓN Y SUPERVISIÓN, SUBETAPA GENERALES, RELATIVO AL TEMA ACTIVIDADES COTIDIANAS, EN ESPECÍFICO A: LA SEMANA COMPRENDIDA DEL 21 AL 26 DE NOVIEMBRE DEL 2022, SE INFORMA LO SIGUIENTE: DURANTE ESTE PERIODO SE REALIZAN TRABAJOS CORRESPONDIENTES A COLADO DE LOSA, RAYADO Y CORTE DE LA MISMA EN TODO EL TRAMO, DE IGUAL MANERA SE REALIZA EL CALAFATEO CORRESPONDIENTE SEGUN CATALOGO DE CONCEPTOS. QUEDAN TERMINADOR LOS TRABAJOS CORRESPONDIENTES A LOSA. SE EJECUTAN LOS TRABAJOS CORRESPONDIENTES A SEÑALIZACIÓN, APLICACION DE PINTURA TIPO TRANSITO EN GUARNICIONES, APLICACION DE PINTURA EN LINEA CONTINUA PARA ESTABLECER CAJON DE ESTACIONAMIENTO Y PINTURA EN LINEA DISCONTINUA PARA DEFINIR CARRIL DE CIRCULACION. SE REALIZA LA LIMPIEZA GENERAL DE LA OBRA Y RETIRO DE TAPONES..

ARCHIVOS ADJUNTOS

Nota creada por: MANUEL FRANCISCO JUAREZ GASTELUM (RESIDENTE ESTATAL)

Firmada por: MANUEL FRANCISCO JUAREZ GASTELUM RESIDENTE ESTATAL 28 de diciembre de 2022 a las 12:39

RESPUESTA A LA SOLICITUD DE APROBACION DE ESTIMACION

SE AUTORIZA CON FECHA 28/11/2022, LA ESTIMACIÓN N°. 2 DE TRABAJOS EJECUTADOS (NORMAL) CORRESPONDIENTE AL PERIODO DEL 05/11/2022 AL 26/11/2022 POR UN IMPORTE DE: 1,108,559.17 UN MILLON CIENTO OCHO MIL QUINIENTOS CINCUENTA Y NUEVE 17/100 MXN POR TRABAJOS EJECUTADOS.
CON LA PRESENTE ESTIMACIÓN SE LLEGA A LOS SIGUIENTES AVANCES ACUMULADOS:
FÍSICO: 100.00 %
FINANCIERO: \$ 1,686,879.31 MXN
PORCENTAJE DE AVANCE FINANCIERO: 100.00 %

ARCHIVOS ADJUNTOS

Nota creada por: MANUEL FRANCISCO JUAREZ GASTELUM (RESIDENTE ESTATAL)

Firmada por: MANUEL FRANCISCO JUAREZ GASTELUM RESIDENTE ESTATAL 28 de diciembre de 2022 a las 12:51