



**SINALOA**  
GOBIERNO DEL ESTADO

GOBIERNO DEL ESTADO DE SINALOA SECRETARIA DE OBRAS PÚBLICAS	CONCURSO N°: CONTRATO No. DESCRIPCIÓN DE LA OBRA:	DOCUMENTO PT-01
RAZÓN SOCIAL DEL LICITANTE	FECHA DE PRESENTACIÓN DE LA PROPUESTA: FECHA DE INICIO: FECHA DE TERMINACIÓN: PLAZO DE EJECUCIÓN	HOJA: DE:

**PT-01. MANIFESTACIÓN ESCRITA EN HOJA MEMBRETADA DEL LICITANTE EN EL CUAL MANIFIESTE EL INTERÉS EN PARTICIPAR EN EL CONCURSO**

LUGAR Y FECHA

**NOMBRE Y CARGO DE QUIÉN SUSCRIBE EL CONCURSO**

**PRESENTE.**

Me refiero al Concurso de Licitación Pública Estatal No. \_\_\_\_\_ de fecha \_\_\_\_\_, para participar en el Concurso No. \_\_\_\_\_, correspondiente al Contrato No. \_\_\_\_\_ Relativo a los trabajos de:

Sobre el particular, por mi propio derecho, **(en el caso de persona física)** o como representante legal de: **(en el caso de persona moral)**, manifiesto a usted, bajo protesta de decir la verdad, de estar INTERESADO EN LA PARTICIPAR DEL PRESENTE CONCURSO.

**ATENTAMENTE**

**NOMBRE Y CARGO DEL REPRESENTANTE LEGAL**

**NOTA: ANEXAR FOTOCOPIA DEL RECIBO DE INSCRIPCIÓN A LA LICITACIÓN**

**NOTA:** La redacción de esta manifestación deberá transcribirse en papel membretado del licitante

En caso de no anexarlo, su propuesta no será aceptada, por lo tanto será descalificada en el acto

**DOCUMENTO PT-01**

**MANIFESTACIÓN ESCRITA EN HOJA MEMBRETADA DEL LICITANTE EN EL CUAL  
MANIFIESTE EL INTERÉS EN PARTICIPAR EN EL CONCURSO**

(GUÍA DE LLENADO)

EL LICITANTE DEBERÁ AGREGAR EL DOCUMENTO REFERIDO, EN PAPEL MEMBRETADO DEL LICITANTE.  
(ANEXO MODELO)

**A).-ENCABEZADO:**

DEPENDENCIA (SOP)	SE ANOTARA EL NOMBRE DE LA DEPENDENCIA A LA QUE PERTENECE EL PROYECTO.
No. DE CONCURSO	LA CLAVE QUE LE CORRESPONDA.
No. DE CONTRATO	LA CLAVE QUE LE CORRESPONDA.
DESCRIPCIÓN DE LA OBRA:	SE ESPECIFICARÁ EL TIPO DE TRABAJOS Y EL LUGAR DONDE SE EFECTUARÁN ESTOS.
RAZÓN SOCIAL DEL LICITANTE:	SE ANOTARÁ EL NOMBRE O RAZÓN SOCIAL COMPLETA DEL LICITANTE QUE PRESENTA LA PROPOSICIÓN.
FIRMA DEL LICITANTE:	ESTE ESPACIO SERVIRÁ PARA QUE SIGNE EL REPRESENTANTE LEGAL DE LA LICITANTE.
FECHA DE PRESENTACIÓN DE LA PROPUESTA	LA INDICADA EN LA CONVOCATORIA O LA MODIFICACIÓN QUE EN SU CASO SE HAYA EFECTUADO.
FECHA DE INICIO:	INDICA LA FECHA DE INICIO DE LOS TRABAJOS
FECHA DE TERMINO:	INDICA LA FECHA DE TERMINACIÓN DE LOS TRABAJOS
PLAZO DE EJECUCIÓN:	INDICA LOS DÍAS NATURALES, DE LA DURACIÓN DE LA OBRA

**B).- REDACCIÓN**

LICITACIÓN PÚBLICA ESTATAL No.	SE ANOTARA LA CLAVE DE CONCURSO QUE APARECE EN LAS BASES
FECHA:	SE ANOTARA LA FECHA COMPLETA DEL CONCURSO QUE APARECE EN LAS BASES.
CONCURSO Nº:	SE ANOTARA LA CLAVE DEL CONCURSO QUE APARECE EN LAS BASES
CONTRATO No.	SE ANOTARA LA CLAVE DEL CONCURSO QUE APARECE EN LAS BASES
RELATIVO A LOS TRABAJOS:	SE ANOTARA LA DESCRIPCIÓN DE LA OBRA COMO APARECE EN LAS BASES.
NOMBRE Y CARGO DEL REPRESENTANTE LEGAL	SE ANOTARA EL NOMBRE LEGAL DE LA PERSONA MORAL O PERSONA FÍSICA

GOBIERNO DEL ESTADO DE SINALOA SECRETARIA DE OBRAS PÚBLICAS	CONCURSO N°: CONTRATO No. DESCRIPCIÓN DE LA OBRA:	DOCUMENTO PT-02
RAZÓN SOCIAL DEL LICITANTE	FECHA DE PRESENTACIÓN DE LA PROPUESTA: FECHA DE INICIO: FECHA DE TERMINACIÓN: PLAZO DE EJECUCIÓN	HOJA: DE:

**PT-2. DESCRIPCIÓN DE LA PLANEACIÓN INTEGRAL DEL LICITANTE Y PROCEDIMIENTO CONSTRUCTIVO DE EJECUCIÓN DE LOS TRABAJOS.**

EJEMPLO: SOLAMENTE ILUSTRATIVO

**A) PLANEACIÓN INTEGRAL**

**OBJETIVOS**

SE PRETENDE REALIZAR LA CONSTRUCCIÓN DE UNA OBRA DE TIPO EDIFICACIÓN (AULA AISLADA) PARA ESCUELA PRIMARIA EN LA LOCALIDAD DE COSTA RICA, MUNICIPIO DE CULIACÁN ESTADO DE SINALOA, EN UN PLAZO NO MAYOR (AL INDICADO EN LAS BASES) EL CUAL SERÁ CON RECURSOS (FEDERALES O ESTATALES), DE TAL MANERA QUE SE DEBERÁ DE CUMPLIR CON LAS ESPECIFICACIÓN ES GENERALES Y PARTICULARES INDICADAS EN EL PROYECTO DE LA PROPUESTA, PARA TAL EFECTO NUESTRA EMPRESA CUENTA CON EL SIGUIENTE PERSONAL TÉCNICO, ADMINISTRATIVO Y DE SERVICIOS QUE SE ENCARGARAN DIRECTA E INDIRECTAMENTE DE LOS TRABAJOS ANTES MENCIONADOS:

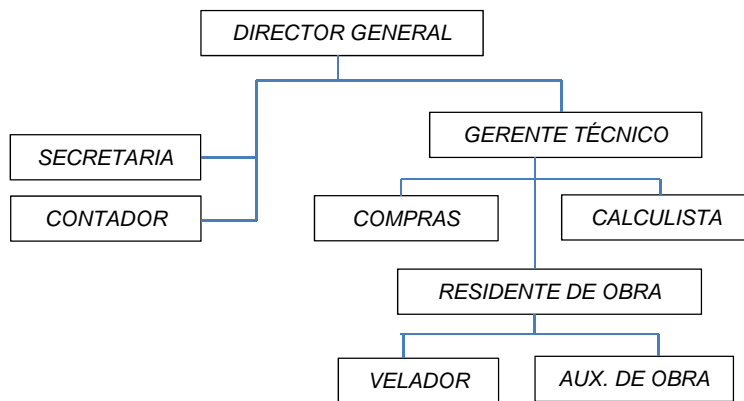

SE DARA EXPLICACIÓN DE LOS TRABAJOS A REALIZAR, EL PLAZO, LOS RECURSOS, ASÍ COMO EL PERSONAL Y MAQUINARIA CON QUE SE CUENTAN PARA LLEVAR A CABO DICHOS TRABAJOS

ASÍ MISMO PONEMOS A DISPOSICIÓN LA MAQUINARIA Y EQUIPO DE CONSTRUCCIÓN QUE UTILIZAREMOS PARA LLEVAR A CABO LOS TRABAJOS:

- 2 REVOLVEDORAS
- 2 VIBRADORES
- 1 RETROEXCAVADORA
- 1 CAMIÓN DE VOLTEO

SE DARA DESCRIPCIÓN AL PROCEDIMIENTO CONSTRUCTIVO Y ESTE ESTARÁ SUJETO AL PROGRAMA DE OBRA INDICANDO EL INICIO Y TERMINO DE CADA UNA DE LAS PARTIDAS INDICADAS

**B) PROCEDIMIENTO CONSTRUCTIVO**

1. EL PERIODO DE CONSTRUCCIÓN SERA DEL 15 DE ABRIL AL 30 DE MAYO DE 2017
2. A CONTINUACIÓN SE DESCRIBE EL PROCESO DE CONSTRUCCIÓN A UTILIZAR, CON SUS RESPECTIVAS PARTIDAS Y SUB-PARTIDAS Y CONCEPTOS DE OBRA A REALIZAR DE LOS TRABAJOS DE LA PROPUESTA.

UNA VEZ ASIGNADO EL CONTRATO, SE PROCEDERÁ A LA RECOPIACIÓN DE LA INFORMACIÓN NECESARIA PARA PROCEDER CON EL INICIO DE OBRA Y SE DEBERÁ PONER DE ACUERDO CON LA SUPERVISIÓN PARA EL INICIO DE ESTOS.



**SINALOA**  
GOBIERNO DEL ESTADO

<b>GOBIERNO DEL ESTADO DE SINALOA</b> <b>SECRETARIA DE OBRAS PÚBLICAS</b>	CONCURSO N°: CONTRATO No. DESCRIPCIÓN DE LA OBRA:	<b>DOCUMENTO</b> <b>PT-02</b>
RAZÓN SOCIAL DEL LICITANTE	FECHA DE PRESENTACIÓN DE LA PROPUESTA: FECHA DE INICIO: FECHA DE TERMINACIÓN: PLAZO DE EJECUCIÓN	HOJA: DE:

**PT-2. DESCRIPCIÓN DE LA PLANEACIÓN INTEGRAL DEL PARTICIPANTE Y PROCEDIMIENTO CONSTRUCTIVO DE EJECUCIÓN DE LOS TRABAJOS.**

**PROCESO DE CONSTRUCCIÓN**

- A) PRELIMINARES:  
SE REALIZARAN LAS LIMPIEZAS RESPECTIVAS DEL ÁREA A TRABAJAR, CON EL USO DE LA RETROEXCAVADORA Y EL CAMIÓN DE VOLTEO Y SE RETIRA DEL LUGAR EL MATERIAL PRODUCTO DE LIMPIEZA, UNA VEZ LIMPIO SE REALIZARA EL TRAZO DEL TERRENO, DE MANERA MANUAL CON EL USO DE UN ALBAÑIL APOYADO POR DOS PEONES, TAL COMO LO INDICA EL PROYECTO.
- B) EXCAVACIONES:  
SE EFECTUARAN LAS EXCAVACIONES DE LAS ZANJAS PARA EL DESPLANTE DE LA CIMENTACIÓN EN TERRENO TIPO "B", LAS CUALES SERÁN REALIZADAS A MANO, CON PEONES, Y A LA VEZ SE REALIZARAN LOS ACARREOS EN CARRETILLA PARA APILARSE EN EL ÁREA DESTINADA PARA EL MATERIAL PRODUCTO DE EXCAVACIÓN, PARA POSTERIORMENTE SER CARGADO CON LA RETROEXCAVADORA Y RETIRADO EN CAMIÓN DE VOLTEO AL LUGAR INDICADO POR LA SUPERVISIÓN. POSTERIOR SE EJECUTARAN EL AFINE DE FONDOS DE LAS CEPA A MANO, HOMOGENIZADAS Y COMPACTADO CON PISÓN DE MANO, PARA RECIBIR LA ESTRUCTURA DE LA CIMENTACIÓN
- C) CIMENTACIÓN:  
LOS FIERREROS INICIARAN CON LOS TRABAJOS DE HABILITADO Y ARMADO DE LOS ACEROS, PARA UNA VEZ TERMINADOS, SE PROCEDA A LA COLOCACIÓN DE ESTOS EN SUS RESPECTIVAS EXCAVACIONES.  
LOS CARPINTEROS HABILITARAN Y ARMARAN LA CIMBRA DE MADERA SEGÚN ESPECIFICACIONES PARA UNA VEZ HABILITADA COLOCARLA EN LOS ELEMENTOS ESTRUCTURALES DESTINADOS.  
UNA COLOCADO EL ACERO Y LA CIMBRA, DE LAS ZAPATAS Y LOS DADOS, LA CUADRILLA DE COLADOS, PROCEDERÁ A LA PREPARACIÓN DEL CONCRETO HECHO EN OBRA Y ELABORADO CON REVOLVEDORA INTEGRANDO GRAVA, ARENA, CEMENTO Y AGUA, SEGÚN LAS PROPORCIONES ESPECIFICADAS PARA ELABORAR UN CONCRETO F'C= 200 KGS/CM2, UNA VEZ FABRICADO SE PROCEDERÁ AL COLADO DE LOS ELEMENTOS, HASTA EL NIVEL DE DALA DE DESPLANTE, Y ESTOS DEBERÁ SER VIBRADOS CON VIBRADOR.

D) Etc...

SE AGREGARAN LOS COMENTARIOS ADICIONALES QUE SE CONSIDEREN NECESARIOS

A) COMENTARIOS ADICIONALES

- a. LOS MATERIALES A UTILIZAR DEBEN ESTAR LIMPIOS LIBRES DE IMPUREZAS
- b. LAS CIMBRAS DEBEN DE ESTAR DEBIDAMENTE PREPARADAS, PARA LA ACTIVIDAD
- c. SE DEBERÁN RESPETARAN LAS PROPORCIONES DE LOS CONCRETOS PARA LOGRAR SU RESISTENCIA OPTIMA

**NOMBRE Y FIRMA DEL PARTICIPANTE**

**NOTA: EN EL CASO DE LOS PROFESIONISTAS TÉCNICOS SE DEBERÁ ANEXAR EL CURRÍCULUM Y CEDULA PROFESIONAL, Y DOCUMENTACIÓN DONDE DEMUESTREN SU PROFESIÓN, GRADO ACADÉMICO Y EXPERIENCIA EN OBRAS SIMILARES A LA LICITADA**

**DOCUMENTO PT-02**

**DESCRIPCIÓN DE LA PLANEACIÓN INTEGRAL DEL LICITANTE Y PROCEDIMIENTO CONSTRUCTIVO DE EJECUCIÓN DE LOS TRABAJOS.**

(GUÍA DE LLENADO)

EL LICITANTE DEBERÁ AGREGAR EL DOCUMENTO REFERIDO, EN PAPEL MEMBRETADO DEL LICITANTE.  
(ANEXO MODELO)

**A).-ENCABEZADO:**

DEPENDENCIA (SOP)	SE ANOTARA EL NOMBRE DE LA DEPENDENCIA A LA QUE PERTENECE EL PROYECTO.
No. DE CONCURSO	LA CLAVE QUE LE CORRESPONDA.
No. DE CONTRATO	LA CLAVE QUE LE CORRESPONDA.
DESCRIPCIÓN DE LA OBRA:	SE ESPECIFICARÁ EL TIPO DE TRABAJOS Y EL LUGAR DONDE SE EFECTUARÁN ESTOS.
RAZÓN SOCIAL DEL LICITANTE:	SE ANOTARÁ EL NOMBRE O RAZÓN SOCIAL COMPLETA DEL LICITANTE QUE PRESENTA LA PROPOSICIÓN.
FIRMA DEL LICITANTE:	ESTE ESPACIO SERVIRÁ PARA QUE SIGNE EL REPRESENTANTE LEGAL DE LA LICITANTE.
FECHA DE PRESENTACIÓN DE LA PROPUESTA	LA INDICADA EN LA CONVOCATORIA O LA MODIFICACIÓN QUE EN SU CASO SE HAYA EFECTUADO.
FECHA DE INICIO:	INDICA LA FECHA DE INICIO DE LOS TRABAJOS
FECHA DE TERMINO:	INDICA LA FECHA DE TERMINACIÓN DE LOS TRABAJOS
PLAZO DE EJECUCIÓN:	INDICA LOS DÍAS NATURALES, DE LA DURACIÓN DE LA OBRA

**B).- REDACCIÓN**

LICITACIÓN PÚBLICA ESTATAL No.	SE ANOTARA LA CLAVE DE CONCURSO QUE APARECE EN LAS BASES
FECHA:	SE ANOTARA LA FECHA COMPLETA DEL CONCURSO QUE APARECE EN LAS BASES.
CONCURSO Nº:	SE ANOTARA LA CLAVE DEL CONCURSO QUE APARECE EN LAS BASES
CONTRATO No.	SE ANOTARA LA CLAVE DEL CONCURSO QUE APARECE EN LAS BASES
RELATIVO A LOS TRABAJOS:	SE ANOTARA LA DESCRIPCIÓN DE LA OBRA COMO APARECE EN LAS BASES.
NOMBRE Y CARGO DEL REPRESENTANTE LEGAL	SE ANOTARA EL NOMBRE LEGAL DE LA PERSONA MORAL O PERSONA FÍSICA

SE ANOTARÁ EN PAPEL MEMBRETADO DEL LICITANTE:

- 1) LA DESCRIPCIÓN DE LA PLANEACIÓN INTEGRAL DE LOS TRABAJOS A REALIZAR, PLANTEANDO LOS OBJETIVOS A EJECUTAR, DONDE DESCRIBIRÁ QUE ES LO QUE SE PLANEA CONSTRUIR, EL PLAZO ESTIMADO PARA SU CONSTRUCCIÓN, LA PROCEDENCIA DE LOS RECURSOS ECONÓMICOS, EL ORGANIGRAMA DONDE APARECERÁN EL PERSONAL TÉCNICO, ADMINISTRATIVO Y DE SERVICIO, QUE SE ENCARGARA DIRECTA E INDIRECTAMENTE DE LOS TRABAJOS, Y ESTE DEBERÁ SER CONGRUENTE CON LA COMPLEJIDAD Y MAGNITUD DE LOS TRABAJOS A REALIZAR. . EN EL CASO DE LOS PROFESIONISTAS TÉCNICOS SE DEBERÁ ANEXAR EL CURRÍCULUM Y CEDULA PROFESIONAL, DONDE DEMUESTREN SU PROFESIÓN, GRADO ACADÉMICO Y EXPERIENCIA EN OBRAS SIMILARES A LA LICITADA.
- 2) LA DESCRIPCIÓN DEL PROCEDIMIENTO CONSTRUCTIVO PARA LA EJECUCIÓN DE LOS TRABAJOS, DONDE DEBERÁ EXPLICAR Y DEMOSTRAR QUE CONOCE DE MANERA CONCISA DICHS TRABAJOS, QUE CUENTA CON LA EXPERIENCIA Y CAPACIDAD TÉCNICA, ASÍ COMO EL PERSONAL ESPECIALIZADO PARA LA OBRA, LA MAQUINARIA Y/O EQUIPO DE CONSTRUCCIÓN, NECESARIO Y COMO SERA UTILIZADO, DE IGUAL MANERA LA UTILIZACIÓN DE LOS MATERIALES DE INSTALACIÓN PERMANENTE, DE TAL MANERA QUE LO DESCRITO ESTE ACORDE CON EL PROGRAMA DE OBRA PROPUESTO POR LA LICITANTE.



**SINALOA**  
GOBIERNO DEL ESTADO

<b>GOBIERNO DEL ESTADO DE SINALOA</b> <b>SECRETARIA DE OBRAS PÚBLICAS</b>		CONCURSO N°: CONTRATO No. DESCRIPCIÓN DE LA OBRA:		<b>DOCUMENTO</b> <b>PT-03</b>
RAZÓN SOCIAL DEL LICITANTE		PLAZO DE EJECUCIÓN DE LOS TRABAJOS	FECHA DE PRESENTACIÓN DE LA PROPUESTA: FECHA DE INICIO FECHA DE TERMINACIÓN	HOJA: DE:

**PT-03. RELACIÓN DE MAQUINARIA Y EQUIPO DE CONSTRUCCIÓN.**

CLAVE	DESCRIPCIÓN DE LA MAQUINARIA	CANTIDAD	MODELO	PROPIEDAD		UBICACIÓN FÍSICA	USO ACTUAL	FECHA DE DISPOSICIÓN EN LA OBRA
				PROPIA	ARRENDADA			
	EJEMPLO: SOLAMENTE ILUSTRATIVO							
M2415	CAMIÓN VOLTEO 6 M3 DODGE MOTOR DIESEL 120 H.P.	1.00	2012	X		CULIACÁN, SINALOA.	OBRA CIVIL	02 ABRIL 2017

SE ENLISTARAN CON LA CLAVE ESPECIFICADA DE LOS EQUIPOS QUE PARTICIPAN EN LA PROPUESTA.

SE ANOTARA LA CANTIDAD DE MAQUINARIA A UTILIZAR DURANTE LOS TRABAJOS

SE ANOTARA EL MODELO CORRESPONDIENTE DEL EQUIPO CON QUE SE CUENTA

SE MARCARA CON UNA X EN LA COLUMNA CORRESPONDIENTE YA SEA QUE EL EQUIPO SEA PROPIO O ARRENDADO.

SE ANOTARA EL NOMBRE DE LA CIUDAD Y ENTIDAD FEDERATIVA DONDE SE ENCUENTRA LA MAQUINARIA O EQUIPO

SE INDICARA EL TIPO DE OBRA EN QUE SE DESEMPEÑA SU USO

SE INDICARA LA FECHA EN QUE SE DISPONDRÁ DE LA MAQUINARIA O EQUIPO EN EL SITIO DE LOS TRABAJOS, SEGÚN LO MARQUE EL PROGRAMA DE OBRA DE MAQUINARIA

SE ANOTARA EL NOMBRE DE LA MAQUINARIA O EQUIPO CON SUS CARACTERÍSTICAS PARTICULARES Y GENERALES.

NOMBRE Y FIRMA DEL LICITANTE:

**NOTA: DEBERA ENLISTAR TODA LA MAQUINARIA Y/O EQUIPO A UTILIZAR, EN CASO DE MAQUINARIA Y/O EQUIPO PROPIO DEBERÁ PRESENTAR FACTURAS, QUE DEMUESTRE QUE SON DE SU PROPIEDAD TRATÁNDOSE DE MAQUINARIA Y/O EQUIPO DE CONSTRUCCIÓN ARRENDADO DEBERÁ PRESENTAR CARTA-COMPROMISO DE ARRENDAMIENTO Y DISPONIBILIDAD Y ENLISTANDO DE ESTA**

**DOCUMENTO PT-03**  
**RELACIÓN DE MAQUINARIA Y EQUIPO DE CONSTRUCCIÓN.**

(GUÍA DE LLENADO)

SE ANOTARA LA RELACIÓN DE MAQUINARIA Y EQUIPO DE CONSTRUCCIÓN, INDICANDO SI SON DE SU PROPIEDAD, O ARRENDADAS, SU UBICACIÓN FÍSICA, MODELO Y USOS ACTUALES, ASÍ COMO LA FECHA EN QUE SE DISPONDRÁ DE ESTOS INSUMOS EN EL SITIO DE LOS TRABAJOS, TRATÁNDOSE DE MAQUINARIA O EQUIPO DE CONSTRUCCIÓN ARRENDADO DEBERÁ PRESENTAR CARTA-COMPROMISO DE ARRENDAMIENTO Y DISPONIBILIDAD.

**A).-ENCABEZADO:**

DEPENDENCIA (SOP)	SE ANOTARA EL NOMBRE DE LA DEPENDENCIA A LA QUE PERTENECE EL PROYECTO.
No. DE CONCURSO	LA CLAVE QUE LE CORRESPONDA.
No. DE CONTRATO	LA CLAVE QUE LE CORRESPONDA
DESCRIPCIÓN DE LA OBRA	SE ESPECIFICARÁ LA DESCRIPCIÓN DE LA OBRA, EL TIPO DE TRABAJOS Y EL LUGAR DONDE SE EFECTUARÁN ESTOS.
RAZÓN SOCIAL DEL LICITANTE:	SE ANOTARÁ EL NOMBRE O RAZÓN SOCIAL COMPLETA DEL LICITANTE QUE PRESENTA LA PROPOSICIÓN.
FECHA DE PRESENTACIÓN DE LA PROPUESTA	LA INDICADA EN LA CONVOCATORIA O LA MODIFICACIÓN QUE EN SU CASO SE HAYA EFECTUADO.
FECHA DE INICIO:	INDICA LA FECHA DE INICIO DE LOS TRABAJOS
FECHA DE TERMINO:	INDICA LA FECHA DE TERMINACIÓN DE LOS TRABAJOS
PLAZO DE EJECUCIÓN:	INDICA LOS DÍAS NATURALES, DE LA DURACIÓN DE LA OBRA

**B).-PIE DE PÁGINA:**

NOMBRE Y FIRMA DEL LICITANTE: ESTE ESPACIO SERVIRÁ PARA QUE SIGNE EL REPRESENTANTE LEGAL DE LA LICITANTE.

**C).- COLUMNAS:**

CLAVE N°:	SE ENLISTARÁN CON LA CLAVE ESPECIFICADA DE LOS EQUIPOS QUE PARTICIPAN EN LA PROPUESTA.
DESCRIPCIÓN DE LA MAQUINARIA O EQUIPO:	SE ANOTARA EL NOMBRE DE LA MAQUINARIA O EQUIPO CON SUS CARACTERÍSTICAS PARTICULARES Y GENERALES.
CANTIDAD:	SE ANOTARA LA CANTIDAD DE MAQUINARIA A UTILIZAR DURANTE LOS TRABAJOS.
MODELO:	SE ANOTARA EL MODELO CORRESPONDIENTE DEL EQUIPO CON QUE SE CUENTA.
PROPIEDAD	SE MARCARÁ CON UNA X LA COLUMNA CORRESPONDIENTE YA SEA QUE EL EQUIPO SEA PROPIO O ARRENDADO
UBICACIÓN FÍSICA:	SE ANOTARA EL NOMBRE DE LA CIUDAD Y ENTIDAD FEDERATIVA EN DONDE SE ENCUENTRA LA MAQUINARIA O EL EQUIPO.
USO ACTUAL:	SE INDICARA EL TIPO DE OBRA EN QUE DESEMPEÑA SU USO.
FECHA DE DISPOSICIÓN EN LA OBRA.	SE INDICARÁ LA FECHA EN QUE SE DISPONDRÁ DE LA MAQUINARIA O EQUIPO EN EL SITIO DE LOS TRABAJOS SEGÚN LO MARQUE EL PROGRAMA DE OBRA DE MAQUINARIA



**SINALOA**  
GOBIERNO DEL ESTADO

<b>GOBIERNO DEL ESTADO DE SINALOA</b> <b>SECRETARIA DE OBRAS PÚBLICAS</b>	CONCURSO N°: CONTRATO No. DESCRIPCIÓN DE LA OBRA:		<b>DOCUMENTO</b> <b>PT-04</b>
RAZÓN SOCIAL DEL LICITANTE	PLAZO DE EJECUCIÓN DE LOS TRABAJOS	FECHA DE PRESENTACIÓN DE LA PROPUESTA: FECHA DE INICIO FECHA DE TERMINACIÓN	HOJA: DE:

**PT-04. IDENTIFICACIÓN DE LOS TRABAJOS REALIZADOS POR EL LICITANTE Y SU PERSONAL.**

CONTRATANTE	DESCRIPCIÓN DE LOS TRABAJOS	N° DE CONTRATO	LUGAR	IMPORTE			FECHA DE INICIO Y DE TÉRMINO DE OBRA
				TOTAL	EJERCIDO	POR EJERCER	
<p>EJEMPLO: SOLAMENTE ILUSTRATIVO</p> <p>GOBIERNO DEL ESTADO DE SINALOA</p> <p>SE ANOTARA EL NOMBRE DEL CONTRATANTE SOLICITADOS EN LA CONVOCATORIA Y EN LAS BASES DEL CONCURSO.</p>	<p>CONSTRUCCIÓN DE UN AULA ADOSADA ESC. PRIM. JAVIER MINA, LOS MOCHIS, SINALOA</p> <p>SE ANOTARA LA DESCRIPCIÓN DE LOS TRABAJOS EN PROCESO O EJECUTADOS, QUE SEAN SIMILARES A LOS SOLICITADOS EN LA CONVOCATORIA Y EN LAS BASES DEL CONCURSO.</p>	<p>SDUOP-LP-PRIM-001-2016</p> <p>SE ANOTARA EL N° DE CONTRATO OBJETO DE LOS TRABAJOS EN PROCESO O EJECUTADOS</p>	<p>LOS MOCHIS SINALOA</p> <p>SE INDICARA EL LUGAR DONDE SE EJECUTAN O EFECTUARON LOS TRABAJOS</p>	<p>\$ 210,000.00</p> <p>SE INDICARA CON NUMERO EL IMPORTE TOTAL CONTRATADO EN PESOS</p>	<p>\$ 145,000.00</p>	<p>\$ 65,000.00</p> <p>SE ANOTARA CON NUMERO EL IMPORTE EJERCIDO O POR EJERCER EN PESOS</p>	<p>01 JUNIO- 15 SEPT. 2016</p> <p>SE ANOTARA EL DÍA, MES Y AÑO DE INICIO Y TERMINO</p>
							NOMBRE Y FIRMA DEL LICITANTE:

**NOTA: DEBERÁ INCLUIR CONTRATOS DE OBRAS DE LA MISMA NATURALEZA, CARACTERISTICAS, COMPLEJIDAD Y MAGNITUD ESPECIFICAS Y A LOS VOLUMENES Y CONDICIONES SIMILARES, CATALOGO DE CONCEPTOS O RESUMEN DE CATALOGO, ASI COMO EL DOCUMENTO DONDE CONSTE LA CANCELACIÓN DE LA GARNTIA DE CUMPLIMIENTO RESPECTIVO**





**DOCUMENTO PT-04**  
**IDENTIFICACIÓN DE LOS TRABAJOS REALIZADOS POR EL LICITANTE Y SU PERSONAL.**

(GUÍA DE LLENADO)

EL LICITANTE DEBERÁ ANOTAR LOS TRABAJOS REALIZADOS POR EL LICITANTE Y SU PERSONAL, QUE ACREDITEN LA EXPERIENCIA Y LA CAPACIDAD TÉCNICA REQUERIDA, EN LOS QUE SEA COMPROBABLE SU PARTICIPACIÓN, ANOTANDO EL NOMBRE DE LA CONTRATANTE, DESCRIPCIÓN DE LAS OBRAS, IMPORTES TOTALES, IMPORTES EJERCIDOS O POR EJERCER Y LAS FECHAS PREVISTAS DE TERMINACIONES, SEGÚN SEA EL CASO

**A).-ENCABEZADO:**

DEPENDENCIA (SOP)	SE ANOTARA EL NOMBRE DE LA DEPENDENCIA A LA QUE PERTENECE EL PROYECTO.
No. DE CONCURSO	LA CLAVE QUE LE CORRESPONDA.
No. DE CONTRATO	LA CLAVE QUE LE CORRESPONDA
DESCRIPCIÓN DE LA OBRA:	SE ESPECIFICARÁ EL TIPO DE TRABAJOS Y EL LUGAR DONDE SE EFECTUARÁN ESTOS.
RAZÓN SOCIAL DEL LICITANTE:	SE ANOTARÁ EL NOMBRE O RAZÓN SOCIAL COMPLETA DEL LICITANTE QUE PRESENTA LA PROPOSICIÓN.
FECHA DE PRESENTACIÓN DE LA PROPUESTA	LA INDICADA EN LA CONVOCATORIA O LA MODIFICACIÓN QUE EN SU CASO SE HAYA EFECTUADO.
FECHA DE INICIO:	INDICA LA FECHA DE INICIO DE LOS TRABAJOS
FECHA DE TERMINO:	INDICA LA FECHA DE TERMINACIÓN DE LOS TRABAJOS
PLAZO DE EJECUCIÓN:	INDICA LOS DÍAS NATURALES, DE LA DURACIÓN DE LA OBRA

**B).- PIE DE PÁGINA:**

NOMBRE Y FIRMA DEL LICITANTE:	ESTE ESPACIO SERVIRÁ PARA QUE SIGNE EL REPRESENTANTE LEGAL DE LA LICITANTE.
-------------------------------	---

**B).- COLUMNAS:**

CONTRATANTE Y OBJETO DE LOS TRABAJOS:	SE ANOTARÁ EL NOMBRE DEL CONTRATANTE Y OBJETO DE LOS TRABAJOS EJECUTADOS, QUE SEAN SIMILARES A LOS SOLICITADOS EN LA CONVOCATORIA Y EN LAS BASES DEL CONCURSO.
No. DE CONTRATO:	SE ANOTARA EL NÚMERO DE CONTRATO OBJETO DE LOS TRABAJOS EN PROCESO O EJECUTADOS.
LUGAR:	SE INDICARA EL LUGAR DONDE SE EFECTÚAN O EFECTUARON LOS TRABAJOS.
IMPORTE TOTAL:	SE INDICARA CON NÚMERO EL IMPORTE TOTAL CONTRATADO EJERCIDO O POR EJERCER EN PESOS.
IMPORTE EJERCIDO Y POR EJERCER:	SE ANOTARA CON NÚMERO EL IMPORTE TOTAL EJERCIDO O POR EJERCER EN PESOS.
FECHA DE INICIACIÓN Y TERMINACIÓN:	SE ANOTARÁ EL DÍA, MES Y AÑO DE INICIO Y TERMINO (CON NÚMEROS EL DÍA, EL MES Y EL AÑO).



**SINALOA**  
GOBIERNO DEL ESTADO

GOBIERNO DEL ESTADO DE SINALOA SECRETARIA DE OBRAS PÚBLICAS	CONCURSO N°: CONTRATO No. DESCRIPCIÓN DE LA OBRA:	DOCUMENTO PT-05
RAZÓN SOCIAL DEL LICITANTE	FECHA DE PRESENTACIÓN DE LA PROPUESTA: FECHA DE INICIO: FECHA DE TERMINACIÓN: PLAZO DE EJECUCIÓN	HOJA: DE:

**PT-05. MANIFESTACIÓN ESCRITA DE PRESENTACIÓN DE CAPACIDAD FINANCIERA DEL LICITANTE**

LUGAR Y FECHA:

**NOMBRE Y CARGO DE QUIÉN SUSCRIBE LA CONVOCATORIA:**

**P R E S E N T E .**

Me refiero al Concurso de Licitación Pública Estatal No. \_\_\_\_\_ de fecha \_\_\_\_\_, para participar en el Concurso No. \_\_\_\_\_, correspondiente al Contrato No. \_\_\_\_\_ Relativo a los trabajos de:

Sobre el particular, por mi propio derecho, en el caso de persona física, o como representante legal de \_\_\_\_\_ en el caso de persona moral, manifiesto a usted, bajo protesta de decir verdad lo siguiente:

**Escrito referente a la presentación de la capacidad financiera del licitante**

EJEMPLO: SOLAMENTE ILUSTRATIVO

<b>Capital Contable ejercicio 2015</b>	<b>\$ 1'500,000.00</b>	<b>Declaración ante SAT</b>
<b>Capital Contable ejercicio 2016</b>	<b>\$ 2'500,000.00</b>	<b>Declaración ante SAT</b>
<b>Capital Contable ejercicio 2017</b>	<b>\$ 3'000,000.00</b>	<b>Estados Financieros</b>

**ATENTAMENTE**

**NOMBRE Y CARGO DEL REPRESENTANTE LEGAL**

**NOTA:** La redacción de esta manifestación deberá transcribirse en papel membretado del licitante.



## **DOCUMENTO PT-05**

### **MANIFESTACIÓN ESCRITA DE PRESENTACIÓN DE LA CAPACIDAD FINANCIERA DEL LICITANTE.**

(GUÍA DE LLENADO)

DOCUMENTOS QUE ACREDITEN LA CAPACIDAD FINANCIERA, LOS CUALES DEBERÁN INTEGRARSE AL MENOS POR LOS ESTADOS FINANCIEROS AUDITADOS DE LOS DOS AÑOS ANTERIORES Y EL COMPARATIVO DE RAZONES FINANCIERAS BÁSICAS, SALVO EN EL CASO DE EMPRESAS DE NUEVA CREACIÓN, LAS CUALES DEBERÁN PRESENTAR LOS MÁS ACTUALIZADOS A LA FECHA DE PRESENTACIÓN DE PROPOSICIONES.

(ANEXO MODELO)

#### **A).-ENCABEZADO:**

DEPENDENCIA (SOP)	SE ANOTARA EL NOMBRE DE LA DEPENDENCIA A LA QUE PERTENECE EL PROYECTO.
No. DE CONCURSO	LA CLAVE QUE LE CORRESPONDA.
No. DE CONTRATO	LA CLAVE QUE LE CORRESPONDA.
DESCRIPCIÓN DE LA OBRA:	SE ESPECIFICARÁ EL TIPO DE TRABAJOS Y EL LUGAR DONDE SE EFECTUARÁN ESTOS.
RAZÓN SOCIAL DEL LICITANTE:	SE ANOTARÁ EL NOMBRE O RAZÓN SOCIAL COMPLETA DEL LICITANTE QUE PRESENTA LA PROPOSICIÓN.
FIRMA DEL LICITANTE:	ESTE ESPACIO SERVIRÁ PARA QUE SIGNE EL REPRESENTANTE LEGAL DE LA LICITANTE.
FECHA DE PRESENTACIÓN DE LA PROPUESTA	LA INDICADA EN LA CONVOCATORIA O LA MODIFICACIÓN QUE EN SU CASO SE HAYA EFECTUADO
FECHA DE INICIO:	INDICA LA FECHA DE INICIO DE LOS TRABAJOS
FECHA DE TERMINO:	INDICA LA FECHA DE TERMINACIÓN DE LOS TRABAJOS
PLAZO DE EJECUCIÓN:	INDICA LOS DÍAS NATURALES, DE LA DURACIÓN DE LA OBRA

#### **B).- REDACCIÓN**

LICITACIÓN PÚBLICA ESTATAL No.	SE ANOTARA LA CLAVE DE CONCURSO QUE APARECE EN LAS BASES
FECHA:	SE ANOTARA LA FECHA COMPLETA DEL CONCURSO QUE APARECE EN LAS BASES.
CONCURSO N°:	SE ANOTARA LA CLAVE DEL CONCURSO QUE APARECE EN LAS BASES
CONTRATO No.	SE ANOTARA LA CLAVE DEL CONCURSO QUE APARECE EN LAS BASES
RELATIVO A LOS TRABAJOS:	SE ANOTARA LA DESCRIPCIÓN DE LA OBRA COMO APARECE EN LAS BASES.
NOMBRE Y CARGO DEL REPRESENTANTE LEGAL	SE ANOTARA EL NOMBRE LEGAL DE LA PERSONA MORAL O PERSONA FÍSICA



**SINALOA**  
GOBIERNO DEL ESTADO

GOBIERNO DEL ESTADO DE SINALOA SECRETARIA DE OBRAS PÚBLICAS	CONCURSO N°: CONTRATO No. DESCRIPCIÓN DE LA OBRA:	DOCUMENTO PT-06
RAZÓN SOCIAL DEL LICITANTE	FECHA DE PRESENTACIÓN DE LA PROPUESTA: FECHA DE INICIO: FECHA DE TERMINACIÓN: PLAZO DE EJECUCIÓN	HOJA: DE:

**PT-06. MANIFESTACIÓN ESCRITA DE CONOCER LOS PROYECTOS ARQUITECTÓNICOS Y DE INGENIERÍA**

LUGAR Y FECHA:

**NOMBRE Y CARGO DE QUIÉN SUSCRIBE LA CONVOCATORIA:**

**P R E S E N T E .**

Me refiero al Concurso de Licitación Pública Estatal No. \_\_\_\_\_ de fecha \_\_\_\_\_, para participar en el Concurso No. \_\_\_\_\_, correspondiente al Contrato No. \_\_\_\_\_ Relativo a los trabajos de:  
\_\_\_\_\_

Sobre el particular, por mi propio derecho, en el caso de persona física, o como representante legal de \_\_\_\_\_ en el caso de persona moral, manifiesto a usted, bajo protesta de decir verdad lo siguiente:

Se han adquirido oportunamente las bases del Concurso, relativas a la preparación e integración de la proposición para la celebración del Concurso de que se trata; enterados de su contenido y aceptadas íntegramente.

Para tal efecto se presenta nuestra proposición firmada, en apego a las **instrucciones** a los licitantes de las bases del concurso.

Igualmente manifiesto conocer los proyectos arquitectónicos y de ingeniería, las normas de calidad de los materiales y las especificaciones generales y particulares que la Secretaría de Obras Públicas proporcionó de acuerdo al listado siguiente:

- Localización de la obra
- Procedimiento de construcción
- Especificaciones generales y particulares de la obra

**Asimismo, manifiesto que se conoce la Ley de Obras Públicas y Servicios Relacionadas con las Mismas del Estado de Sinaloa, así como las disposiciones administrativas expedidas en la materia, en todo lo que no se opongan a la Ley, así como mi conformidad de ajustarme a sus términos...**

**ATENTAMENTE**

**NOMBRE Y CARGO DEL REPRESENTANTE LEGAL**

**NOTA:** La redacción de esta manifestación deberá transcribirse en papel membretado del licitante. Anexar toda la información respectiva a Proyectos de Arquitectura e Ingeniería Proporcionado por la Secretaria



**DOCUMENTO PT-06**

**MANIFESTACIÓN ESCRITA DE CONOCER LOS PROYECTOS ARQUITECTÓNICOS Y DE INGENIERÍA.**

(GUÍA DE LLENADO)

EL LICITANTE DEBERÁ AGREGAR EL DOCUMENTO REFERIDO EN PAPEL MEMBRETADO DEL LICITANTE, MANIFESTANDO CONOCER LOS PROYECTOS ARQUITECTÓNICOS Y DE INGENIERÍA; LAS NORMAS DE CALIDAD DE LOS MATERIALES Y LAS ESPECIFICACIONES GENERALES Y PARTICULARES DE CONSTRUCCIÓN QUE LA DEPENDENCIA O ENTIDAD LES HUBIERE PROPORCIONADO; LAS LEYES Y REGLAMENTOS APLICABLES Y SU CONFORMIDAD DE AJUSTARSE A SUS TÉRMINOS.

(ANEXO MODELO)

**A).-ENCABEZADO:**

DEPENDENCIA (SOP)	SE ANOTARA EL NOMBRE DE LA DEPENDENCIA A LA QUE PERTENECE EL PROYECTO.
No. DE CONCURSO	LA CLAVE QUE LE CORRESPONDA.
No. DE CONTRATO	LA CLAVE QUE LE CORRESPONDA.
DESCRIPCIÓN DE LA OBRA:	SE ESPECIFICARÁ EL TIPO DE TRABAJOS Y EL LUGAR DONDE SE EFECTUARÁN ESTOS.
RAZÓN SOCIAL DEL LICITANTE:	SE ANOTARÁ EL NOMBRE O RAZÓN SOCIAL COMPLETA DEL LICITANTE QUE PRESENTA LA PROPOSICIÓN.
FIRMA DEL LICITANTE:	ESTE ESPACIO SERVIRÁ PARA QUE SIGNE EL REPRESENTANTE LEGAL DE LA LICITANTE.
FECHA DE PRESENTACIÓN DE LA PROPUESTA	LA INDICADA EN LA CONVOCATORIA O LA MODIFICACIÓN QUE EN SU CASO SE HAYA EFECTUADO
FECHA DE INICIO:	INDICA LA FECHA DE INICIO DE LOS TRABAJOS
FECHA DE TERMINO:	INDICA LA FECHA DE TERMINACIÓN DE LOS TRABAJOS
PLAZO DE EJECUCIÓN:	INDICA LOS DÍAS NATURALES, DE LA DURACIÓN DE LA OBRA

**B).- REDACCIÓN**

LICITACIÓN PÚBLICA ESTATAL No.	SE ANOTARA LA CLAVE DE CONCURSO QUE APARECE EN LAS BASES
FECHA:	SE ANOTARA LA FECHA COMPLETA DEL CONCURSO QUE APARECE EN LAS BASES.
CONCURSO Nº:	SE ANOTARA LA CLAVE DEL CONCURSO QUE APARECE EN LAS BASES
CONTRATO No.	SE ANOTARA LA CLAVE DEL CONCURSO QUE APARECE EN LAS BASES
RELATIVO A LOS TRABAJOS:	SE ANOTARA LA DESCRIPCIÓN DE LA OBRA COMO APARECE EN LAS BASES.
NOMBRE Y CARGO DEL REPRESENTANTE LEGAL	SE ANOTARA EL NOMBRE LEGAL DE LA PERSONA MORAL O PERSONA FÍSICA



**SINALOA**  
GOBIERNO DEL ESTADO

GOBIERNO DEL ESTADO DE SINALOA SECRETARIA DE OBRAS PÚBLICAS	CONCURSO N°: CONTRATO No. DESCRIPCIÓN DE LA OBRA:	DOCUMENTO PT-07
RAZÓN SOCIAL DEL LICITANTE	FECHA DE PRESENTACIÓN DE LA PROPUESTA: FECHA DE INICIO: FECHA DE TERMINACIÓN: PLAZO DE EJECUCIÓN	HOJA: DE:

**PT-07. MANIFESTACIÓN ESCRITA DE NO SUBCONTRATAR LA OBRA NI PARTES DE LA MISMA**

LUGAR Y FECHA:

**NOMBRE Y CARGO DE QUIÉN SUSCRIBE LA CONVOCATORIA:**

**P R E S E N T E .**

Me refiero al Concurso de Licitación Pública Estatal No. \_\_\_\_\_ de fecha \_\_\_\_\_, para participar en el Concurso No. \_\_\_\_\_, correspondiente al Contrato No. \_\_\_\_\_ Relativo a los trabajos de:

Sobre el particular, por mi propio derecho, en el caso de persona física, o como representante legal de en el caso de persona moral, manifiesto a usted, bajo protesta de decir verdad que **NO SE SUBCONTRATARA** la obra ni partes de la misma.

**ATENTAMENTE**

**NOMBRE Y CARGO DEL REPRESENTANTE LEGAL**

**NOTA:** La redacción de esta manifestación deberá transcribirse en papel membretado del licitante.



**DOCUMENTO PT-07**  
**MANIFESTACIÓN ESCRITA EN LA QUE SEÑALE QUE NO SE SUBCONTRATARA**  
**LA OBRA NI PARTES DE LA MISMA.**

(GUÍA DE LLENADO)  
EL LICITANTE DEBERÁ AGREGAR EL DOCUMENTO REFERIDO, EN PAPEL MEMBRETADO DEL LICITANTE.  
(ANEXO MODELO)

**A).-ENCABEZADO:**

DEPENDENCIA (SOP)	SE ANOTARA EL NOMBRE DE LA DEPENDENCIA A LA QUE PERTENECE EL PROYECTO.
No. DE CONCURSO	LA CLAVE QUE LE CORRESPONDA.
No. DE CONTRATO	LA CLAVE QUE LE CORRESPONDA
DESCRIPCIÓN DE LA OBRA:	SE ESPECIFICARÁ EL TIPO DE TRABAJOS Y EL LUGAR DONDE SE EFECTUARÁN ESTOS.
RAZÓN SOCIAL DEL LICITANTE:	SE ANOTARÁ EL NOMBRE O RAZÓN SOCIAL COMPLETA DEL LICITANTE QUE PRESENTA LA PROPOSICIÓN.
FIRMA DEL LICITANTE:	ESTE ESPACIO SERVIRÁ PARA QUE SIGNE EL REPRESENTANTE LEGAL DE LA LICITANTE.
FECHA DE PRESENTACIÓN DE LA PROPUESTA	LA INDICADA EN LA CONVOCATORIA O LA MODIFICACIÓN QUE EN SU CASO SE HAYA EFECTUADO.
FECHA DE INICIO:	INDICA LA FECHA DE INICIO DE LOS TRABAJOS
FECHA DE TERMINO:	INDICA LA FECHA DE TERMINACIÓN DE LOS TRABAJOS
PLAZO DE EJECUCIÓN:	INDICA LOS DÍAS NATURALES, DE LA DURACIÓN DE LA OBRA

**B).- REDACCIÓN**

LICITACIÓN PÚBLICA ESTATAL No.	SE ANOTARA LA CLAVE DE CONCURSO QUE APARECE EN LAS BASES
FECHA:	SE ANOTARA LA FECHA COMPLETA DEL CONCURSO QUE APARECE EN LAS BASES.
CONCURSO N°:	SE ANOTARA LA CLAVE DEL CONCURSO QUE APARECE EN LAS BASES
CONTRATO No.	SE ANOTARA LA CLAVE DEL CONCURSO QUE APARECE EN LAS BASES
RELATIVO A LOS TRABAJOS:	SE ANOTARA LA DESCRIPCIÓN DE LA OBRA COMO APARECE EN LAS BASES.
NOMBRE Y CARGO DEL REPRESENTANTE LEGAL	SE ANOTARA EL NOMBRE LEGAL DE LA PERSONA MORAL O PERSONA FÍSICA



**SINALOA**  
GOBIERNO DEL ESTADO

GOBIERNO DEL ESTADO DE SINALOA SECRETARIA DE OBRAS PÚBLICAS	CONCURSO N°: CONTRATO No. DESCRIPCIÓN DE LA OBRA:	DOCUMENTO PT-08
RAZÓN SOCIAL DEL LICITANTE	FECHA DE PRESENTACIÓN DE LA PROPUESTA: FECHA DE INICIO: FECHA DE TERMINACIÓN: PLAZO DE EJECUCIÓN	HOJA: DE:

**PT-08. MANIFESTACIÓN ESCRITA DE CONOCER Y HABER CONSIDERADO EN LA INTEGRACIÓN DE LA PROPUESTA, LOS MATERIALES Y EQUIPOS DE INSTALACIÓN PERMANENTE**

LUGAR Y FECHA:

**NOMBRE Y CARGO DE QUIÉN SUSCRIBE LA CONVOCATORIA:**

**P R E S E N T E .**

Me refiero al Concurso de Licitación Pública Estatal No. \_\_\_\_\_ de fecha \_\_\_\_\_, para participar en el Concurso No. \_\_\_\_\_, correspondiente al Contrato No. \_\_\_\_\_ Relativo a los trabajos de:

\_\_\_\_\_

Sobre el particular, por mi propio derecho, (en el caso de persona física), o como representante legal de: (en el caso de persona moral), manifiesto a usted, bajo protesta de decir verdad, el conocer y haber considerado en la integración de la propuesta los materiales y equipos de instalación permanente.

**ATENTAMENTE**

**NOMBRE Y CARGO DEL REPRESENTANTE LEGAL**

**NOTA:** La redacción de esta manifestación deberá transcribirse en papel membretado del licitante.





**DOCUMENTO PT-08**

**MANIFESTACIÓN ESCRITA DE CONOCER Y DE HABER CONSIDERADO EN LA INTEGRACIÓN DE LA PROPUESTA, LOS MATERIALES Y EQUIPOS DE INSTALACIÓN PERMANENTE**

(GUÍA DE LLENADO)

EL LICITANTE DEBERÁ AGREGAR EL DOCUMENTO REFERIDO, EN PAPEL MEMBRETADO DEL LICITANTE.

**A).-ENCABEZADO:**

DEPENDENCIA (SOP)	SE ANOTARA EL NOMBRE DE LA DEPENDENCIA A LA QUE PERTENECE EL PROYECTO.
No. DE CONCURSO	LA CLAVE QUE LE CORRESPONDA.
No. DE CONTRATO	LA CLAVE QUE LE CORRESPONDA
DESCRIPCIÓN GENERAL DE LOS TRABAJOS:	SE ESPECIFICARÁ EL TIPO DE TRABAJOS Y EL LUGAR DONDE SE EFECTUARÁN ESTOS.
RAZÓN SOCIAL DEL LICITANTE:	SE ANOTARÁ EL NOMBRE O RAZÓN SOCIAL COMPLETA DEL LICITANTE QUE PRESENTA LA PROPOSICIÓN.
FIRMA DEL LICITANTE:	ESTE ESPACIO SERVIRÁ PARA QUE SIGNE EL REPRESENTANTE LEGAL DE LA LICITANTE.
FECHA DE PRESENTACIÓN DE LA PROPUESTA	LA INDICADA EN LA CONVOCATORIA O LA MODIFICACIÓN QUE EN SU CASO SE HAYA EFECTUADO
FECHA DE INICIO:	INDICA LA FECHA DE INICIO DE LOS TRABAJOS
FECHA DE TERMINO:	INDICA LA FECHA DE TERMINACIÓN DE LOS TRABAJOS
PLAZO DE EJECUCIÓN:	INDICA LOS DÍAS NATURALES, DE LA DURACIÓN DE LA OBRA

**B).- REDACCIÓN**

LICITACIÓN PÚBLICA ESTATAL No.	SE ANOTARA LA CLAVE DE CONCURSO QUE APARECE EN LAS BASES
FECHA:	SE ANOTARA LA FECHA COMPLETA DEL CONCURSO QUE APARECE EN LAS BASES.
CONCURSO N°:	SE ANOTARA LA CLAVE DEL CONCURSO QUE APARECE EN LAS BASES
CONTRATO No.	SE ANOTARA LA CLAVE DEL CONCURSO QUE APARECE EN LAS BASES
RELATIVO A LOS TRABAJOS:	SE ANOTARA LA DESCRIPCIÓN DE LA OBRA COMO APARECE EN LAS BASES.
NOMBRE Y CARGO DEL REPRESENTANTE LEGAL	SE ANOTARA EL NOMBRE LEGAL DE LA PERSONA MORAL O PERSONA FÍSICA



**SINALOA**  
GOBIERNO DEL ESTADO

GOBIERNO DEL ESTADO DE SINALOA SECRETARIA DE OBRAS PÚBLICAS	CONCURSO N°: CONTRATO No. DESCRIPCIÓN DE LA OBRA:	DOCUMENTO PT-09
RAZÓN SOCIAL DEL LICITANTE	FECHA DE PRESENTACIÓN DE LA PROPUESTA: FECHA DE INICIO: FECHA DE TERMINACIÓN: PLAZO DE EJECUCIÓN	HOJA: DE:

**PT-09. MANIFESTACIÓN ESCRITA DE CONOCER EL SITIO DE REALIZACIÓN DE LOS TRABAJOS Y SUS CONDICIONES AMBIENTALES, ASÍ COMO DE HABER CONSIDERADO LAS MODIFICACIONES A LAS BASES DEL CONCURSO.**

LUGAR Y FECHA:

**NOMBRE Y CARGO DE QUIÉN SUSCRIBE LA CONVOCATORIA:**

**P R E S E N T E .**

Me refiero al Concurso de Licitación Pública Estatal No. \_\_\_\_\_ de fecha \_\_\_\_\_, para participar en el Concurso No. \_\_\_\_\_, correspondiente al Contrato No. \_\_\_\_\_ Relativo a los trabajos de:  
\_\_\_\_\_

Sobre el particular, por mi propio derecho, **(en el caso de persona física)**, o como representante legal de: **(en el caso de persona moral)**, manifiesto a usted, bajo protesta de decir verdad lo siguiente:

Que se conoce el sitio de realización de los trabajos y sus condiciones ambientales y se consideraron las modificaciones que se hayan efectuado a las Bases del concurso, así como \_\_\_\_\_ haber asistido a las juntas de aclaraciones que se celebraron)

**ATENTAMENTE**

**NOMBRE Y CARGO DEL REPRESENTANTE LEGAL**

**NOTA:** La redacción de esta manifestación deberá transcribirse en papel membretado del licitante.

Deberá Anexar las Bases del Concurso debidamente firmado, así como la Constancia de Visita de Obras y Las Juntas de Aclaraciones que se hayan celebrado.



**DOCUMENTO PT-09**

**MANIFESTACIÓN ESCRITA DE CONOCER EL SITIO DE REALIZACIÓN DE LOS TRABAJOS Y SUS CONDICIONES AMBIENTALES, ASÍ COMO DE HABER CONSIDERADO LAS MODIFICACIONES QUE, EN SU CASO, SE HAYAN EFECTUADO A LAS BASES DEL CONCURSO EN LA JUNTA DE ACLARACIONES**

(GUÍA DE LLENADO)

EL LICITANTE DEBERÁ AGREGAR EL DOCUMENTO REFERIDO, EN PAPEL MEMBRETADO DEL LICITANTE, EN EL QUE SEÑALARÁ LO SIGUIENTE: MANIFESTARÁ CONOCER EL SITIO DE REALIZACIÓN DE LOS TRABAJOS Y SUS CONDICIONES AMBIENTALES, ASÍ COMO DE HABER CONSIDERADO LAS MODIFICACIONES QUE, EN SU CASO, SE HAYAN EFECTUADO A LAS BASES DEL CONCURSO.

**A).-ENCABEZADO:**

DEPENDENCIA (SOP)	SE ANOTARA EL NOMBRE DE LA DEPENDENCIA A LA QUE PERTENECE EL PROYECTO.
No. DE CONCURSO	LA CLAVE QUE LE CORRESPONDA.
No. DE CONTRATO	LA CLAVE QUE LE CORRESPONDA
DESCRIPCIÓN GENERAL DE LOS TRABAJOS:	SE ESPECIFICARÁ EL TIPO DE TRABAJOS Y EL LUGAR DONDE SE EFECTUARÁN ESTOS.
RAZÓN SOCIAL DEL LICITANTE:	SE ANOTARÁ EL NOMBRE O RAZÓN SOCIAL COMPLETA DEL LICITANTE QUE PRESENTA LA PROPOSICIÓN.
FIRMA DEL LICITANTE:	ESTE ESPACIO SERVIRÁ PARA QUE SIGNE EL REPRESENTANTE LEGAL DE LA LICITANTE.
FECHA DE PRESENTACIÓN DE LA PROPUESTA	LA INDICADA EN LA CONVOCATORIA O LA MODIFICACIÓN QUE EN SU CASO SE HAYA EFECTUADO.
FECHA DE INICIO:	INDICA LA FECHA DE INICIO DE LOS TRABAJOS
FECHA DE TERMINO:	INDICA LA FECHA DE TERMINACIÓN DE LOS TRABAJOS
PLAZO DE EJECUCIÓN:	INDICA LOS DÍAS NATURALES, DE LA DURACIÓN DE LA OBRA

**B).- REDACCIÓN**

LICITACIÓN PÚBLICA ESTATAL No.	SE ANOTARA LA CLAVE DE CONCURSO QUE APARECE EN LAS BASES
FECHA:	SE ANOTARA LA FECHA COMPLETA DEL CONCURSO QUE APARECE EN LAS BASES.
CONCURSO N°:	SE ANOTARA LA CLAVE DEL CONCURSO QUE APARECE EN LAS BASES
CONTRATO No.	SE ANOTARA LA CLAVE DEL CONCURSO QUE APARECE EN LAS BASES
RELATIVO A LOS TRABAJOS:	SE ANOTARA LA DESCRIPCIÓN DE LA OBRA COMO APARECE EN LAS BASES.
NOMBRE Y CARGO DEL REPRESENTANTE LEGAL	SE ANOTARA EL NOMBRE LEGAL DE LA PERSONA MORAL O PERSONA FÍSICA



**SINALOA**  
GOBIERNO DEL ESTADO

GOBIERNO DEL ESTADO DE SINALOA SECRETARIA DE OBRAS PÚBLICAS	CONCURSO N°: CONTRATO No. DESCRIPCIÓN DE LA OBRA:	DOCUMENTO PT-10
RAZÓN SOCIAL DEL LICITANTE	FECHA DE PRESENTACIÓN DE LA PROPUESTA: FECHA DE INICIO: FECHA DE TERMINACIÓN: PLAZO DE EJECUCIÓN	HOJA: DE:

**PT-10. MANIFESTACIÓN ESCRITA DE CONOCER Y SUJETARSE A TODO LO ESTABLECIDO EN LAS BASES DEL PRESENTE CONCURSO, ASÍ COMO A LO ESTIPULADO EN EL FORMATO DE CONTRATO.**

LUGAR Y FECHA:

**NOMBRE Y CARGO DE QUIÉN SUSCRIBE LA CONVOCATORIA:**

**P R E S E N T E .**

Me refiero al Concurso de Licitación Pública Estatal No. \_\_\_\_\_ de fecha \_\_\_\_\_, para participar en el Concurso No. \_\_\_\_\_, correspondiente al Contrato No. \_\_\_\_\_ Relativo a los trabajos de:  
\_\_\_\_\_

Sobre el particular, por mi propio derecho, (**en el caso de persona física**), o como representante legal de: (**en el caso de persona moral**), manifiesto a usted, bajo protesta de decir verdad lo siguiente:

Que se conoce el contenido de las bases del presente Concurso así como mi conformidad de ajustarme a todo lo establecido en las mismas, de igual manera me sujeto a lo estipulado en el contenido del formato de contrato.

Declaro de igual modo que por mí mismo o por interpósita persona, me abstendré de adoptar conductas para que los servidores públicos de la SECRETARIA DE OBRAS PÚBLICAS induzcan o alteren las evaluaciones de las propuestas, el resultado del procedimiento de contratación y cualquier otro aspecto que me otorgue condiciones más ventajosas, con relación a los demás licitantes.

**ATENTAMENTE**

**NOMBRE Y CARGO DEL REPRESENTANTE LEGAL**

**NOTA:** La redacción de esta manifestación deberá transcribirse en papel membretado del licitante  
Deberá anexar copia del Formato de Contrato debidamente firmado



**DOCUMENTO PT-10**

**MANIFESTACIÓN ESCRITA DE CONOCER LAS BASES DEL PRESENTE CONCURSO, ASÍ COMO EL MODELO DE CONTRATO, Y SU CONFORMIDAD DE AJUSTARSE A SUS TÉRMINOS ASÍ DE QUE LOS PRECIOS NO SE COTIZAN EN CONDICIONES DE PRÁCTICA DESLEAL Y DECLARACIÓN DE INTEGRIDAD.**

(GUÍA DE LLENADO)

SE ANOTARÁ, EN PAPEL MEMBRETADO DEL LICITANTE, LA MANIFESTACIÓN DE CONOCER EL CONTENIDO DEL MODELO DEL CONTRATO Y SU CONFORMIDAD DE AJUSTARSE A SUS TÉRMINOS; DE QUE LOS PRECIOS CONSIGNADOS EN SU PROPUESTA NO SE COTIZAN EN CONDICIONES DE PRÁCTICAS DESLEALES DE COMERCIO INTERNACIONAL EN SU MODALIDAD DE DISCRIMINACIÓN DE PRECIOS O DE SUBSIDIOS, Y LA DECLARACIÓN DE QUE POR SÍ MISMOS O A TRAVÉS DE INTERPÓSITA PERSONA, SE ABSTENDRÁN DE ADOPTAR CONDUCTAS PARA QUE LOS SERVIDORES PÚBLICOS DE LA DEPENDENCIA O ENTIDAD CONVOCANTE, INDUZCAN O ALTEREN LAS EVALUACIONES DE LAS PROPUESTAS, EL RESULTADO DEL PROCEDIMIENTO DE CONTRATACIÓN Y CUALQUIER OTRO ASPECTO QUE LES OTORGUEN CONDICIONES MÁS VENTAJOSAS, CON RELACIÓN A LOS DEMÁS LICITANTES.

**A).-ENCABEZADO:**

DEPENDENCIA (SOP)	SE ANOTARA EL NOMBRE DE LA DEPENDENCIA A LA QUE PERTENECE EL PROYECTO.
No. DE CONCURSO	LA CLAVE QUE LE CORRESPONDA.
No. DE CONTRATO	LA CLAVE QUE LE CORRESPONDA
DESCRIPCIÓN GENERAL DE LOS TRABAJOS:	SE ESPECIFICARÁ EL TIPO DE TRABAJOS Y EL LUGAR DONDE SE EFECTUARÁN ESTOS.
RAZÓN SOCIAL DEL LICITANTE:	SE ANOTARÁ EL NOMBRE O RAZÓN SOCIAL COMPLETA DEL LICITANTE QUE PRESENTA LA PROPOSICIÓN.
FIRMA DEL LICITANTE:	ESTE ESPACIO SERVIRÁ PARA QUE SIGNE EL REPRESENTANTE LEGAL DE LA LICITANTE.
FECHA DE PRESENTACIÓN DE LA PROPUESTA	LA INDICADA EN LA CONVOCATORIA O LA MODIFICACIÓN QUE EN SU CASO SE HAYA EFECTUADO.
FECHA DE INICIO:	INDICA LA FECHA DE INICIO DE LOS TRABAJOS
FECHA DE TERMINO:	INDICA LA FECHA DE TERMINACIÓN DE LOS TRABAJOS
PLAZO DE EJECUCIÓN:	INDICA LOS DÍAS NATURALES, DE LA DURACIÓN DE LA OBRA

**B).- REDACCIÓN**

LICITACIÓN PÚBLICA ESTATAL No.	SE ANOTARA LA CLAVE DE CONCURSO QUE APARECE EN LAS BASES
FECHA:	SE ANOTARA LA FECHA COMPLETA DEL CONCURSO QUE APARECE EN LAS BASES.
CONCURSO Nº:	SE ANOTARA LA CLAVE DEL CONCURSO QUE APARECE EN LAS BASES
CONTRATO No.	SE ANOTARA LA CLAVE DEL CONCURSO QUE APARECE EN LAS BASES
RELATIVO A LOS TRABAJOS:	SE ANOTARA LA DESCRIPCIÓN DE LA OBRA COMO APARECE EN LAS BASES.
NOMBRE Y CARGO DEL REPRESENTANTE LEGAL	SE ANOTARA EL NOMBRE LEGAL DE LA PERSONA MORAL O PERSONA FÍSICA



**SINALOA**  
GOBIERNO DEL ESTADO

GOBIERNO DEL ESTADO DE SINALOA SECRETARIA DE OBRAS PÚBLICAS	CONCURSO N°: CONTRATO No. DESCRIPCIÓN DE LA OBRA:	DOCUMENTO PT-11(A)
RAZÓN SOCIAL DEL LICITANTE	FECHA DE PRESENTACIÓN DE LA PROPUESTA: FECHA DE INICIO: FECHA DE TERMINACIÓN: PLAZO DE EJECUCIÓN	HOJA: DE:

**PT-11 (A). LISTADO DE MANO DE OBRA QUE INTERVIENE EN LA INTEGRACIÓN DE LA PROPUESTA**

CLAVE	MANO DE OBRA (CATEGORÍA)	UNIDAD	CANTIDAD
	EJEMPLO: SOLAMENTE ILUSTRATIVO		
MO161	OFICIAL ALBAÑIL	Jor	245.21
MO016	PEÓN	Jor	185.30
MAND	MANDOS INTERMEDIOS	%	0.10
	SE ANOTARA EN LA COLUMNA LA CLAVE ASIGNADA CORRESPONDIENTE CON LA QUE SE INTEGRA LA PROPUESTA.	SE ANOTARÁ LA MANO DE OBRA NECESARIA PARA EFECTUAR LOS TRABAJOS. SOLAMENTE SE DEBERÁ INCLUIR OPERADORES DE MAQUINARIA Y EQUIPO SI SE OPTA POR MANEJARLOS POR SEPARADOS DE LOS COSTOS HORARIOS	SE CONSIDERARA POR JORNADA
			SE INCLUIRÁ EL NÚMERO DE JORNADAS DE 8 HRS. NECESARIAS PARA LA EJECUCIÓN DE LOS TRABAJOS UTILIZADA EN LA INTEGRACIÓN DE LA PROPUESTA
NOMBRE Y FIRMA DEL LICITANTE:			



**DOCUMENTO PT-11**

**LISTADO DE INSUMOS QUE INTERVIENEN EN LA INTEGRACIÓN DE LA PROPUESTA, CON LA DESCRIPCIÓN Y ESPECIFICACIONES TÉCNICAS DE CADA UNO DE ELLOS, INDICANDO LAS CANTIDADES A UTILIZAR Y SUS RESPECTIVAS UNIDADES DE MEDICIÓN, SEÑALANDO:**

- A.-DE MANO DE OBRA
- B.-DE MAQUINARIA Y EQUIPO DE CONSTRUCCIÓN
- C.-DE MATERIALES Y EQUIPOS DE INSTALACIÓN PERMANENTE

(GUÍA DE LLENADO)

EL LICITANTE DEBERÁ AGREGAR EL DOCUMENTO REFERIDO, SEÑALANDO LA MANO DE OBRA, MAQUINARIA Y EQUIPO DE CONSTRUCCIÓN, CON LA DESCRIPCIÓN Y ESPECIFICACIONES TÉCNICAS DE CADA UNO DE ELLOS (MODELO, CAPACIDAD, ETC), EL TOTAL DE LOS MATERIALES Y EQUIPO DE INSTALACIÓN PERMANENTE, , INDICANDO LAS CANTIDADES A UTILIZAR, Y SUS RESPECTIVAS UNIDADES DE MEDICIÓN.



**DOCUMENTO PT-11 (A)-**

**LISTADO DE INSUMOS QUE INTERVIENEN EN LA INTEGRACIÓN DE LA PROPUESTA, CON LA DESCRIPCIÓN Y ESPECIFICACIONES TÉCNICAS DE CADA UNO DE ELLOS, INDICANDO LAS CANTIDADES A UTILIZAR Y SUS RESPECTIVAS UNIDADES DE MEDICIÓN, SEÑALANDO:**

**A.-DE MANO DE OBRA**

(GUÍA DE LLENADO)

**A.- DE LA MANO DE OBRA**

**A).-ENCABEZADO:**

DEPENDENCIA (SOP)	SE ANOTARA EL NOMBRE DE LA DEPENDENCIA A LA QUE PERTENECE EL PROYECTO.
No. DE CONCURSO	LA CLAVE QUE LE CORRESPONDA.
No. DE CONTRATO	LA CLAVE QUE LE CORRESPONDA
DESCRIPCIÓN DE LA OBRA:	SE ESPECIFICARÁ EL TIPO DE TRABAJOS Y EL LUGAR DONDE SE EFECTUARÁN ESTOS.
RAZÓN SOCIAL DEL LICITANTE:	SE ANOTARÁ EL NOMBRE O RAZÓN SOCIAL COMPLETA DEL LICITANTE QUE PRESENTA LA PROPOSICIÓN.
FECHA DE PRESENTACIÓN DE LA PROPUESTA	LA INDICADA EN LA CONVOCATORIA O LA MODIFICACIÓN QUE EN SU CASO SE HAYA EFECTUADO.
FECHA DE INICIO:	INDICA LA FECHA DE INICIO DE LOS TRABAJOS
FECHA DE TERMINO:	INDICA LA FECHA DE TERMINACIÓN DE LOS TRABAJOS
PLAZO DE EJECUCIÓN:	INDICA LOS DÍAS NATURALES, DE LA DURACIÓN DE LA OBRA

**B).-PIE DE PÁGINA:**

NOMBRE Y FIRMA DEL LICITANTE:	ESTE ESPACIO SERVIRÁ PARA QUE SIGNE EL REPRESENTANTE LEGAL DE LA LICITANTE.
-------------------------------	---

**C.- COLUMNAS:**

CLAVE:	SE ANOTARÁ EN LA COLUMNA LA CLAVE ASIGNADA CORRESPONDIENTE CON LA QUE SE INTEGRA LA PROPUESTA
MANO DE OBRA:	SE ANOTARÁ LA MANO DE OBRA NECESARIA PARA EFECTUAR LOS TRABAJOS. SOLAMENTE SE DEBERÁ INCLUIR OPERADORES DE MAQUINARIA Y EQUIPO SI SE OPTA POR MANEJARLOS POR SEPARADOS DE LOS COSTOS HORARIOS
UNIDAD	SERÁ CONSIDERADA POR JORNADA.
CANTIDAD	SE INCLUIRÁ EL NÚMERO DE JORNADAS DE 8 HRS. NECESARIAS PARA LA EJECUCIÓN DE LOS TRABAJOS UTILIZADA EN LA INTEGRACIÓN DE LA PROPUESTA





**SINALOA**  
GOBIERNO DEL ESTADO

GOBIERNO DEL ESTADO DE SINALOA SECRETARIA DE OBRAS PÚBLICAS	CONCURSO N°: CONTRATO No. DESCRIPCIÓN DE LA OBRA:	DOCUMENTO PT-11(B)
RAZÓN SOCIAL DEL LICITANTE	FECHA DE PRESENTACIÓN DE LA PROPUESTA: FECHA DE INICIO: FECHA DE TERMINACIÓN: PLAZO DE EJECUCIÓN	HOJA: DE:

**PT-11(B). LISTADO DE MAQUINARIA Y EQUIPO DE CONSTRUCCIÓN QUE INTERVIENEN EN LA INTEGRACIÓN DE LA PROPUESTA**

CLAVE	MAQUINARIA Y EQUIPO DE CONSTRUCCIÓN	UNIDAD	CANTIDAD
	EJEMPLO: SOLAMENTE ILUSTRATIVO		
EQ021	CAMION VOLTEO 6 M3 CAP. DODGE MOTOR DIESEL 120 H.P.	HORA	125.41
EQ033	REVOLVEDORA MIPS A DE 12 H.P. 1 SACO DE CAPACIDAD	HORA	88.66
HERR	HERRAMIENTA MENOR	%	0.03
EQSEG	EQUIPO DE SEGURIDAD	%	0.02
SE ANOTARA LA CLAVE ASIGNADA CORRESPONDIENTE CON LA QUE SE INTEGRA LA PROPUESTA	SE ANOTARÁ LA MAQUINARIA Y/O EQUIPO DE CONSTRUCCIÓN NECESARIOS PARA EFECTUAR LOS TRABAJOS CON SUS CARACTERÍSTICAS PARTICULARES Y GENERALES.	LA DE USO COMÚN PARA CADA MAQUINARIA Y/O EQUIPO DE CONSTRUCCIÓN	LA CANTIDAD DE RENDIMIENTO DE HORAS TOTALES DE MAQUINARIA Y/O EQUIPO DE CONSTRUCCIÓN REQUERIDO UTILIZADA EN LA INTEGRACIÓN DE LA PROPUESTA
NOMBRE Y FIRMA DEL LICITANTE:			



**DOCUMENTO PT-11 (B).-**

**LISTADO DE INSUMOS QUE INTERVIENEN EN LA INTEGRACIÓN DE LA PROPUESTA, CON LA DESCRIPCIÓN Y ESPECIFICACIONES TÉCNICAS DE CADA UNO DE ELLOS, INDICANDO LAS CANTIDADES A UTILIZAR Y SUS RESPECTIVAS UNIDADES DE MEDICIÓN, SEÑALANDO:**

**B.-DE MAQUINARIA Y EQUIPO DE CONSTRUCCIÓN**

(GUÍA DE LLENADO)

**B: DE LA MAQUINARIA Y EQUIPO DE CONSTRUCCIÓN**

**A).-ENCABEZADO:**

DEPENDENCIA (SOP)	SE ANOTARA EL NOMBRE DE LA DEPENDENCIA A LA QUE PERTENECE EL PROYECTO.
No. DE CONCURSO	LA CLAVE QUE LE CORRESPONDA.
DESCRIPCIÓN DE LA OBRA	SE ESPECIFICARÁ EL TIPO DE TRABAJOS Y EL LUGAR DONDE SE EFECTUARÁN ESTOS.
RAZÓN SOCIAL DEL LICITANTE:	SE ANOTARÁ EL NOMBRE O RAZÓN SOCIAL COMPLETA DEL LICITANTE QUE PRESENTA LA PROPOSICIÓN.
FECHA DE PRESENTACIÓN DE LA PROPUESTA	LA INDICADA EN LA CONVOCATORIA O LA MODIFICACIÓN QUE EN SU CASO SE HAYA EFECTUADO.
FECHA DE INICIO:	INDICA LA FECHA DE INICIO DE LOS TRABAJOS
FECHA DE TERMINO:	INDICA LA FECHA DE TERMINACIÓN DE LOS TRABAJOS
PLAZO DE EJECUCIÓN:	INDICA LOS DÍAS NATURALES, DE LA DURACIÓN DE LA OBRA

**B).-PIE DE PÁGINA:**

NOMBRE Y FIRMA DEL LICITANTE:	ESTE ESPACIO SERVIRÁ PARA QUE SIGNE EL REPRESENTANTE LEGAL DE LA LICITANTE.
-------------------------------	---

**C).- COLUMNAS:**

CLAVE:	SE ANOTARÁ EN LA COLUMNA LA CLAVE ASIGNADA CORRESPONDIENTE CON LA QUE SE INTEGRA LA PROPUESTA.
MAQUINARIA Y EQUIPO DE CONSTRUCCIÓN:	SE ANOTARÁ LA MAQUINARIA Y EQUIPO DE CONSTRUCCIÓN NECESARIOS PARA EFECTUAR LOS TRABAJOS CON SUS CARACTERÍSTICAS PARTICULARES Y GENERALES.
UNIDAD	LA DE USO COMÚN PARA CADA MAQUINARIA Y EQUIPO DE CONSTRUCCIÓN.
CANTIDAD	LA CANTIDAD DE RENDIMIENTO DE HORAS TOTALES DE MAQUINARIA Y/O EQUIPO DE CONSTRUCCIÓN REQUERIDO UTILIZADA EN LA INTEGRACIÓN DE LA PROPUESTA.



**SINALOA**  
GOBIERNO DEL ESTADO

GOBIERNO DEL ESTADO DE SINALOA SECRETARIA DE OBRAS PÚBLICAS	CONCURSO N°: CONTRATO No. DESCRIPCIÓN DE LA OBRA:	DOCUMENTO PT-11(C)
RAZÓN SOCIAL DEL LICITANTE	FECHA DE PRESENTACIÓN DE LA PROPUESTA: FECHA DE INICIO: FECHA DE TERMINACIÓN: PLAZO DE EJECUCIÓN	HOJA: DE:

**PT-11 (C). LISTADO DE MATERIALES Y EQUIPO DE INSTALACIÓN PERMANENTE QUE INTERVIENE EN LA INTEGRACIÓN DE LA PROPUESTA**

CLAVE	MATERIALES Y EQUIPO DE INSTALACIÓN PERMANENTE	UNIDAD	CANTIDAD
MA311 MA641	EJEMPLO: SOLAMENTE ILUSTRATIVO  TABIQUE CEMENTO GRIS	PZA TON	1145.00 13.30
<div style="border: 1px solid black; padding: 5px;">             SE ANOTARA LA CLAVE ASIGNADA CORRESPONDIENTE CON LA QUE SE INTEGRA LA PROPUESTA           </div>	<div style="border: 1px solid black; padding: 5px;">             SE ANOTARÁN LOS MATERIALES, LA DESCRIPCIÓN Y ESPECIFICACIÓN TÉCNICAS DEL EQUIPO DE INSTALACIÓN PERMANENTE A UTILIZAR PARA EFECTUAR LOS TRABAJOS           </div>	<div style="border: 1px solid black; padding: 5px;">             LA DE USO COMÚN PARA CADA MATERIAL O EQUIPO DE INSTALACIÓN PERMANENTE           </div>	<div style="border: 1px solid black; padding: 5px;">             SE INCLUIRÁ EL NUMERO DE MATERIAL O EQUIPO DE INSTALACIÓN PERMANENTE UTILIZADA EN LA INTEGRACIÓN DE LA PROPUESTA.           </div>
NOMBRE Y FIRMA DEL LICITANTE:			



**DOCUMENTO PT-11 (C).-**

**LISTADO DE INSUMOS QUE INTERVIENEN EN LA INTEGRACIÓN DE LA PROPUESTA, CON LA DESCRIPCIÓN Y ESPECIFICACIONES TÉCNICAS DE CADA UNO DE ELLOS, INDICANDO LAS CANTIDADES A UTILIZAR Y SUS RESPECTIVAS UNIDADES DE MEDICIÓN, SEÑALANDO:**

**C.-DE MATERIALES Y EQUIPOS DE INSTALACIÓN PERMANENTE**

(GUÍA DE LLENADO)

**C.- DE MATERIALES Y EQUIPOS DE INSTALACIÓN PERMANENTE**

**A).-ENCABEZADO:**

DEPENDENCIA (SOP)	SE ANOTARA EL NOMBRE DE LA DEPENDENCIA A LA QUE PERTENECE EL PROYECTO.
No. DE CONCURSO	LA CLAVE QUE LE CORRESPONDA
No. DE CONTRATO	LA CLAVE QUE LE CORRESPONDA
DESCRIPCIÓN DE LA OBRA	SE ESPECIFICARÁ EL TIPO DE TRABAJOS Y EL LUGAR DONDE SE EFECTUARÁN ESTOS.
RAZÓN SOCIAL DEL LICITANTE:	SE ANOTARÁ EL NOMBRE O RAZÓN SOCIAL COMPLETA DEL LICITANTE QUE PRESENTA LA PROPOSICIÓN.
FECHA DE PRESENTACIÓN DE LA PROPUESTA	LA INDICADA EN LA CONVOCATORIA O LA MODIFICACIÓN QUE EN SU CASO SE HAYA EFECTUADO.
FECHA DE INICIO:	INDICA LA FECHA DE INICIO DE LOS TRABAJOS
FECHA DE TERMINO:	INDICA LA FECHA DE TERMINACIÓN DE LOS TRABAJOS
PLAZO DE EJECUCIÓN:	INDICA LOS DÍAS NATURALES, DE LA DURACIÓN DE LA OBRA

**B).-PIE DE PÁGINA:**

NOMBRE Y FIRMA DEL LICITANTE:	ESTE ESPACIO SERVIRÁ PARA QUE SIGNE EL REPRESENTANTE LEGAL DE LA LICITANTE.
-------------------------------	---

**C).- COLUMNAS:**

CLAVE:	SE ANOTARÁ EN LA COLUMNA LA CLAVE ASIGNADA CORRESPONDIENTE CON LA QUE SE INTEGRA LA PROPUESTA.
MATERIALES Y EQUIPO DE INSTALACIÓN:	SE ANOTARÁN LOS MATERIALES; LA DESCRIPCIÓN Y ESPECIFICACIONES TÉCNICAS DEL EQUIPO DE INSTALACIÓN PERMANENTE A UTILIZAR PARA EFECTUAR LOS TRABAJOS.
UNIDAD	LA DE USO COMÚN PARA CADA MATERIAL O EQUIPO DE INSTALACIÓN PERMANENTE.
CANTIDAD	EL NÚMERO DE MATERIAL O EQUIPO DE INSTALACIÓN PERMANENTE UTILIZADA EN LA INTEGRACIÓN DE LA PROPUESTA.



**SINALOYA**  
GOBIERNO DEL ESTADO

GOBIERNO DEL ESTADO DE SINALOYA SECRETARIA DE OBRAS PÚBLICAS	CONCURSO N°: CONTRATO No. DESCRIPCIÓN DE LA OBRA:	DOCUMENTO PT-12
RAZÓN SOCIAL DEL LICITANTE	FECHA DE PRESENTACIÓN DE LA PROPUESTA: FECHA DE INICIO: FECHA DE TERMINACIÓN: PLAZO DE EJECUCIÓN	HOJA: DE:

**PT-12. ANÁLISIS DEL FACTOR DE SALARIO REAL (Fsr)**

EJEMPLO: SOLAMENTE ILUSTRATIVO

( DICAL ) ( DIAGI ) ( PIVAC )	DÍAS CALENDARIO DÍAS DE AGUINALDO DÍAS POR PRIMA VACACIONAL					365.00 15.00 1.50
( TP )	<b>DÍAS REALMENTE PAGADOS AL AÑO SUMA</b>					<b>381.50</b>
( DIDOM ) ( DIVAC ) ( DIFEO )	DÍAS DOMINGO DÍAS DE VACACIONES DÍAS FESTIVOS OFICIALES (POR LEY)					52.00 6.00 7.00
( DINLA )	<b>DÍAS NO LABORADOS AL AÑO SUMA</b>					<b>65.00</b>
( TI )	DÍAS REALMENTE LABORADOS AL AÑO (DICAL) – (DINLA)					<b>300.00</b>
(TP/TI)	DÍAS PAGADOS / DÍAS LABORADOS				TP /TI	<b>1.27167</b>
FSBC	FACTOR DE SALARIO BASE DE COTIZACIÓN TP/DICAL para cálculo del IMSS					<b>1.04521</b>

$$\text{FORMULA (1) } Fsr = \left( Ps \frac{Tp}{TI} \right) (+) \frac{Tp}{TI}$$

Donde:

Fsr= Representa el factor de salario real.

Ps= Representa, en fracción decimal, las obligaciones obrero- patronales derivadas de la Ley del Seguro Social y de la Ley del Instituto del Fondo Nacional de la Vivienda para los Trabajadores.  
**(El análisis detallado se deberá incluir en el Documento PE-06).**

Tp= Representa los días realmente pagados durante un periodo anual (de Enero a Diciembre).

Ti= Representa los días realmente laborados durante el mismo periodo anual.

NOMBRE Y FIRMA DEL LICITANTE:



**DOCUMENTO PT-12.-**

**ANÁLISIS, CÁLCULO E INTEGRACIÓN DEL FACTOR DE SALARIO REAL**

(GUÍA DE LLENADO)

**A).-ENCABEZADO:**

DEPENDENCIA (SOP)	SE ANOTARA EL NOMBRE DE LA DEPENDENCIA A LA QUE PERTENECE EL PROYECTO.
No. DE CONCURSO	LA CLAVE QUE LE CORRESPONDA.
No. DE CONTRATO	LA CLAVE QUE LE CORRESPONDA
DESCRIPCIÓN DE LA OBRA	SE ESPECIFICARÁ EL TIPO DE TRABAJOS Y EL LUGAR DONDE SE EFECTUARÁN ESTOS.
RAZÓN SOCIAL DEL LICITANTE:	SE ANOTARÁ EL NOMBRE O RAZÓN SOCIAL COMPLETA DEL LICITANTE QUE PRESENTA LA PROPOSICIÓN.
FECHA DE PRESENTACIÓN DE LA PROPUESTA	LA INDICADA EN LA CONVOCATORIA O LA MODIFICACIÓN QUE EN SU CASO SE HAYA EFECTUADO.
FECHA DE INICIO:	INDICA LA FECHA DE INICIO DE LOS TRABAJOS
FECHA DE TERMINO:	INDICA LA FECHA DE TERMINACIÓN DE LOS TRABAJOS
PLAZO DE EJECUCIÓN:	INDICA LOS DÍAS NATURALES, DE LA DURACIÓN DE LA OBRA

**B).- PIE DE PÁGINA:**

NOMBRE Y FIRMA DEL LICITANTE: ESTE ESPACIO SERVIRÁ PARA QUE SIGNE EL REPRESENTANTE LEGAL DE LA LICITANTE.

**C.- COLUMNA:**

CONCEPTOS GENERALES:	EN LOS ESPACIOS LIBRES DE CADA RENGLÓN Y/O COLUMNA, SE ANOTARÁ LA INFORMACIÓN SOLICITADA DE ACUERDO CON LO QUE SEÑALA LA LEY FEDERAL DEL TRABAJO.
DICAL:	DÍAS CALENDARIO.
DIAGI:	DÍAS POR AGUINALDO.
PIVAC:	DÍAS POR PRIMA VACACIONAL.
TP.	DÍAS REALMENTE PAGADOS AL AÑO.
DIDOM:	DÍAS DOMINGO.
DIVAC:	DÍAS DE VACACIONES.
DIFE0:	DÍAS FESTIVOS OFICIALES (POR LEY).
DINLA:	DÍAS NO LABORADOS AL AÑO.
TI:	DÍAS REALMENTE LABORADOS AL AÑO (DICAL) - (DINLA).
TP / TI:	DÍAS PAGADOS / DÍAS LABORADOS.



**SINALOA**  
GOBIERNO DEL ESTADO

<b>GOBIERNO DEL ESTADO DE SINALOA</b> <b>SECRETARIA DE OBRAS PÚBLICAS</b>	CONCURSO N°: CONTRATO No. DESCRIPCIÓN DE LA OBRA:	<b>DOCUMENTO</b> <b>PT-12(A)</b>
RAZÓN SOCIAL DEL LICITANTE	FECHA DE PRESENTACIÓN DE LA PROPUESTA: FECHA DE INICIO: FECHA DE TERMINACIÓN: PLAZO DE EJECUCIÓN	HOJA: DE:

**PT-12 (A). RELACIÓN DE FACTORES DE SALARIO REAL**

CLAVE	MANO DE OBRA (CATEGORÍA)	Ps	FSR
MO161 MO016 MO031  <div data-bbox="142 814 285 930" style="border: 1px solid black; padding: 5px; width: fit-content;">             SE ANOTARA LA CLAVE ASIGNADA CORRESPONDIENTE           </div>	<div data-bbox="334 527 691 583" style="border: 1px solid black; padding: 5px; width: fit-content;">             EJEMPLO: SOLAMENTE ILUSTRATIVO           </div> OFICIAL ALBAÑIL PEÓN OPERADOR DE MAQUINARIA PESADA  <div data-bbox="402 890 714 1052" style="border: 1px solid black; padding: 5px; width: fit-content;">             SE ANOTARÁ LA MANO DE OBRA NECESARIA PARA EFECTUAR LOS TRABAJOS. ANOTANDO LOS OPERADORES PARA EFECTO DE ESTUDIO AUN CUANDO ESTOS SE HAYAN CONSIDERADO EN LOS COSTOS HORARIOS           </div>	0.27607 0.29368 0.27074  <div data-bbox="764 846 1027 1010" style="border: 1px solid black; padding: 5px; width: fit-content;">             REPRESENTA EN LA FRACCIÓN DECIMAL, LAS OBLIGACIONES OBRERO PATRONALES DERIVADAS DE LA LEY DEL IMSS E INFONAVIT Y CUYO RESULTADO SE DERIVA DE LA TABLA PE-06.           </div>	1.62793 1.65380 1.62050  <div data-bbox="1130 884 1438 999" style="border: 1px solid black; padding: 5px; width: fit-content;">             REPRESENTA EL SALARIO EL FACTOR DE SALARIO REAL CUYO RESULTADO SE DERIVA DE LA TABLA PE-06.           </div>
NOMBRE Y FIRMA DEL LICITANTE:			



**DOCUMENTO PT-12 (A).-**  
**RELACIÓN DE FACTORES DE SALARIO REAL**  
(GUÍA DE LLENADO)

**A.- RELACIÓN DE FACTORES DE SALARIO REAL**

**A).-ENCABEZADO:**

DEPENDENCIA (SOP)	SE ANOTARA EL NOMBRE DE LA DEPENDENCIA A LA QUE PERTENECE EL PROYECTO.
No. DE CONCURSO	LA CLAVE QUE LE CORRESPONDA.
No. DE CONTRATO	LA CLAVE QUE LE CORRESPONDA
DESCRIPCIÓN DE LA OBRA	SE ESPECIFICARÁ EL TIPO DE TRABAJOS Y EL LUGAR DONDE SE EFECTUARÁN ESTOS.
RAZÓN SOCIAL DEL LICITANTE:	SE ANOTARÁ EL NOMBRE O RAZÓN SOCIAL COMPLETA DEL LICITANTE QUE PRESENTA LA PROPOSICIÓN.
FECHA DE PRESENTACIÓN DE LA PROPUESTA	LA INDICADA EN LA CONVOCATORIA O LA MODIFICACIÓN QUE EN SU CASO SE HAYA EFECTUADO.
FECHA DE INICIO:	INDICA LA FECHA DE INICIO DE LOS TRABAJOS
FECHA DE TERMINO:	INDICA LA FECHA DE TERMINACIÓN DE LOS TRABAJOS
PLAZO DE EJECUCIÓN:	INDICA LOS DÍAS NATURALES, DE LA DURACIÓN DE LA OBRA

**B).- PIE DE PÁGINA:**

NOMBRE Y FIRMA DEL LICITANTE: ESTE ESPACIO SERVIRÁ PARA QUE SIGNE EL REPRESENTANTE LEGAL DE LA LICITANTE.

**C).- COLUMNAS**

CLAVE: SE ANOTARÁ EN LA COLUMNA LA CLAVE ASIGNADA CORRESPONDIENTE.

MANO DE OBRA: SE ANOTARÁ LA MANO DE OBRA NECESARIA PARA EFECTUAR LOS TRABAJOS. DEBERÁ INCLUIR OPERADORES DE MAQUINARIA Y EQUIPO DE CONSTRUCCIÓN

Ps REPRESENTA, EN FRACCIÓN DECIMAL, LAS OBLIGACIONES OBRERO-PATRONALES DERIVADAS DE LA LEY DEL SEGURO SOCIAL Y DE LA LEY DEL INSTITUTO DEL FONDO NACIONAL DE LA VIVIENDA PARA LOS TRABAJADORES, CUYO RESULTADO SE DERIVA DE LA TABLA DEL DOCUMENTO PE-06.

FSR:REPRESENTA EL FACTOR DE SALARIO REAL, CUYO RESULTADO SE DERIVA DE LA TABLA DEL DOCUMENTO PE-06







**PROGRAMA CALENDARIZADO DE EJECUCIÓN GENERAL DE LOS TRABAJOS.**

(GUÍA DE LLENADO)

PROGRAMA CALENDARIZADO DE EJECUCIÓN GENERAL DE LOS TRABAJOS, DIVIDIDO POR PARTIDAS, INDICANDO POR MES EL AVANCE DE TRABAJO POR REALIZAR.

**A).-ENCABEZADO:**

DEPENDENCIA (SOP)	SE ANOTARA EL NOMBRE DE LA DEPENDENCIA A LA QUE PERTENECE EL PROYECTO.
No. DE CONCURSO	LA CLAVE QUE LE CORRESPONDA.
No. DE CONTRATO	LA CLAVE QUE LE CORRESPONDA
DESCRIPCIÓN DE LA OBRA	SE ESPECIFICARÁ EL TIPO DE TRABAJOS Y EL LUGAR DONDE SE EFECTUARÁN ESTOS.
RAZÓN SOCIAL DEL LICITANTE:	SE ANOTARÁ EL NOMBRE O RAZÓN SOCIAL COMPLETA DEL LICITANTE QUE PRESENTA LA PROPOSICIÓN.
FECHA DE PRESENTACIÓN DE LA PROPUESTA	LA INDICADA EN LA CONVOCATORIA O LA MODIFICACIÓN QUE EN SU CASO SE HAYA EFECTUADO.
FECHA DE INICIO:	INDICA LA FECHA DE INICIO DE LOS TRABAJOS
FECHA DE TERMINO:	INDICA LA FECHA DE TERMINACIÓN DE LOS TRABAJOS
PLAZO DE EJECUCIÓN:	INDICA LOS DÍAS NATURALES, DE LA DURACIÓN DE LA OBRA

**B).-PIE DE PÁGINA:**

NOMBRE Y FIRMA DEL LICITANTE: ESTE ESPACIO SERVIRÁ PARA QUE SIGNE EL REPRESENTANTE LEGAL DE LA LICITANTE.

**C).- TEXTO:**

No. :	SE ANOTARÁ EL NÚMERO SECUENCIAL O EL ASIGNADO A CADA PARTIDA
DESCRIPCIÓN:	SE ANOTARÁ EL NOMBRE Y DESCRIPCIÓN DE CADA PARTIDA Y/O SUB-PARTIDA.
FECHA DE INICIO:	SE ANOTARA LA FECHA DE INICIO DE LOS TRABAJOS CORRESPONDIENTES PARA CADA PARTIDA Y/O SUB-PARTIDA.
FECHA DE TERMINO:	SE ANOTARA LA FECHA DE TERMINO DE LOS TRABAJOS CORRESPONDIENTES PARA LA PARTIDA
AÑO:	SE ANOTARÁ EL PERIODO DEL AÑO O AÑOS QUE ABARCA LA EJECUCIÓN DE LA PROPUESTA.
MES	SE ANOTARA LOS MESES CORRESPONDIENTES A LA EJECUCIÓN DE LAS ACTIVIDADES DEL DESARROLLO DE LA PROPUESTA.
COLUMNAS:	EN LAS COLUMNAS CORRESPONDIENTES SE GRAFICARÁ POR MEDIO DE BARRAS LA DURACIÓN DE CADA PARTIDA Y SE ANOTARAN LOS PORCENTAJES DE AVANCES MENSUAL PARA CADA PARTIDA.

**NOTA:** SI EL PROGRAMA TUVIERA UNA DURACIÓN MAYOR A ESTE FORMATO, SE DEBERÁN AGREGAR LAS COLUMNAS PARA LOS MESES NECESARIOS HASTA COMPLETAR SU PROGRAMACIÓN TOTAL



**SINALOA**  
GOBIERNO DEL ESTADO

<b>GOBIERNO DEL ESTADO DE SINALOA SECRETARIA DE OBRAS PÚBLICAS</b>	CONCURSO N°: CONTRATO No. DESCRIPCIÓN DE LA OBRA:		<b>DOCUMENTO PT-14 (A)</b>
RAZÓN SOCIAL DEL LICITANTE	PLAZO DE EJECUCIÓN DE LOS TRABAJOS	FECHA DE PRESENTACIÓN DE LA PROPUESTA: FECHA DE INICIO FECHA DE TERMINACIÓN	HOJA: DE:

**PT-14 (A). PROGRAMA CUANTIFICADO Y CALENDARIZADO DE UTILIZACIÓN DE MANO DE OBRA**

CLAVE N°	CATEGORÍA	UNIDAD	CANTIDAD	INICIO	TERMINO	2017		
						ABRIL	MAYO	JUNIO
	EJEMPLO: SOLAMENTE ILUSTRATIVO							
MO0161	OFICIAL ALBAÑIL	JOR	245.21	02-Abr-17	25-Abr-17	245.21		
MO016	PEÓN	JOR	185.30	06-May-17	15-Jun-17		100.00	85.30
MAND	MANDOS INTERMEDIOS	%	0.10					

SE ANOTARA LOS MESES CORRESPONDIENTES A LA EJECUCIÓN DE LAS ACTIVIDADES DEL DESARROLLO DE LA PROPUESTA

SE ANOTARA LA FECHA DE INICIO Y TERMINO DE LA UTILIZACIÓN DE LA MANO DE OBRA

SE GRAFICARA POR MEDIO DE BARRAS LA UTILIZACIÓN PARA CADA CATEGORÍA

SE ESPECIFICARÁ EL NUMERO O CLAVE ASIGNADO EN LA FORMULACIÓN DE LA PROPUESTA

SE ENLISTARA LA CATEGORÍA DEL PERSONAL DE MANO DE OBRA, INCLUYENDO LOS OPERADORES DE MAQUINARIA Y EQUIPO PARA SU ESTUDIO AUN CUANDO ESTOS SE HAYAN CONSIDERADO DENTRO DE LOS COSTOS HORARIOS

SE ANOTARA LA UNIDAD POR JORNADA PARA CADA CATEGORÍA

SE ANOTARA LA CANTIDAD TOTAL NECESARIAS PARA LA EJECUCIÓN DE LOS TRABAJOS Y SERA ACORDE CON LA RELACIONADA EN LOS LISTADOS DE INSUMOS

SE ANOTARA LA CANTIDAD DE JORNADAS POR CADA CATEGORÍA SEGÚN AVANCE INDICADO EN LAS BARRAS PARA CADA MES

NOMBRE Y FIRMA DEL LICITANTE:



**DOCUMENTO PT-14.-**

**PROGRAMAS CUANTIFICADOS Y CALENDARIZADOS, DE UTILIZACIÓN  
MENSUAL DE LOS SIGUIENTES RUBROS:**

- A. DE LA MANO DE OBRA
- B. DE LA MAQUINARIA Y EQUIPO DE CONSTRUCCIÓN.
- C. DE LOS MATERIALES Y DE LOS EQUIPOS DE INSTALACIÓN PERMANENTE.
- D. DE LA UTILIZACIÓN DEL PERSONAL PROFESIONAL TÉCNICO, ADMINISTRATIVO Y DE SERVICIO ENCARGADO DE LA DIRECCIÓN, SUPERVISIÓN Y ADMINISTRACIÓN DE LOS TRABAJOS.

(GUÍA DE LLENADO)

**DOCUMENTO PT-14 (A)- PROGRAMA CUANTIFICADO Y CALENDARIZADO DE UTILIZACIÓN DE LA MANO DE OBRA.**

EXPRESADO EN JORNADAS E IDENTIFICANDO CATEGORÍAS.

**A).-ENCABEZADO:**

DEPENDENCIA (SOP)	SE ANOTARA EL NOMBRE DE LA DEPENDENCIA A LA QUE PERTENECE EL PROYECTO.
No. DE CONCURSO	LA CLAVE QUE LE CORRESPONDA.
No. DE CONTRATO	LA CLAVE QUE LE CORRESPONDA
DESCRIPCIÓN DE LA OBRA	SE ESPECIFICARÁ EL TIPO DE TRABAJOS Y EL LUGAR DONDE SE EFECTUARÁN ESTOS.
RAZÓN SOCIAL DEL LICITANTE:	SE ANOTARÁ EL NOMBRE O RAZÓN SOCIAL COMPLETA DEL LICITANTE QUE PRESENTA LA PROPOSICIÓN.
FECHA DE PRESENTACIÓN DE LA PROPUESTA	LA INDICADA EN LA CONVOCATORIA O LA MODIFICACIÓN QUE EN SU CASO SE HAYA EFECTUADO.
FECHA DE INICIO:	INDICA LA FECHA DE INICIO DE LOS TRABAJOS
FECHA DE TERMINO:	INDICA LA FECHA DE TERMINACIÓN DE LOS TRABAJOS
PLAZO DE EJECUCIÓN:	INDICA LOS DÍAS NATURALES, DE LA DURACIÓN DE LA OBRA

**B).- PIE DE PÁGINA:**

NOMBRE Y FIRMA DEL LICITANTE: ESTE ESPACIO SERVIRÁ PARA QUE SIGNE EL REPRESENTANTE LEGAL DE LA LICITANTE.

**C)- COLUMNAS:**

CLAVE N°:	SE ESPECIFICARÁ EL NUMERO O CLAVE ASIGNADO EN LA FORMULACIÓN DE LA PROPUESTA.
CATEGORÍA:	SE ENLISTARA LA CATEGORÍA DEL PERSONAL DE MANO DE OBRA, INCLUYENDO LOS OPERADORES DE MAQUINARIA Y EQUIPO PARA SU ESTUDIO AUN CUANDO ESTOS SE HAYAN CONSIDERADO DENTRO DE LOS COSTOS HORARIOS.
UNIDAD:	SE ANOTARA LA UNIDAD POR JORNADA PARA CADA CATEGORÍA
CANTIDAD:	SE ANOTARA LA CANTIDAD TOTAL NECESARIAS PARA LA EJECUCIÓN DE LOS TRABAJOS Y SERA ACORDE CON LA RELACIONADA EN LOS LISTADOS DE INSUMOS



**SINALOA**  
GOBIERNO DEL ESTADO

**GOBIERNO DEL ESTADO DE SINALOA**  
**SECRETARIA DE OBRAS PÚBLICAS**

### **DOCUMENTO PT-14.-**

FECHA DE INICIO:	SE ANOTARA LA FECHA DE INICIO DE LA UTILIZACIÓN DE LA MANO DE OBRA
FECHA DE TERMINO:	SE ANOTARA LA FECHA DE TERMINO DE LA UTILIZACIÓN DE LA MANO DE OBRA.
AÑO:	SE ANOTARÁ EL PERIODO DEL AÑO O AÑOS QUE ABARCA LA EJECUCIÓN DE LA PROPUESTA.
MES	SE ANOTARA LOS MESES CORRESPONDIENTES A LA EJECUCIÓN DE LAS ACTIVIDADES DEL DESARROLLO DE LA PROPUESTA
COLUMNAS:	SE GRAFICARÁ POR MEDIO DE BARRAS LA UTILIZACIÓN PARA CADA CATEGORÍA Y SE ANOTARÁ LA CANTIDAD JORNADAS POR CADA CATEGORÍA PARA CADA MES.

**NOTA:** SI EL PROGRAMA TUVIERA UNA DURACIÓN MAYOR A ESTE FORMATO, SE DEBERÁN AGREGAR LAS COLUMNAS PARA LOS MESES NECESARIOS HASTA COMPLETAR SU PROGRAMACIÓN TOTAL





**SINALOA**  
GOBIERNO DEL ESTADO

**GOBIERNO DEL ESTADO DE SINALOA**  
**SECRETARIA DE OBRAS PÚBLICAS**

**DOCUMENTO PT-14.-**

**PROGRAMAS CUANTIFICADOS Y CALENDARIZADOS, DE UTILIZACIÓN MENSUAL DE LOS SIGUIENTES RUBROS:**

- A. DE LA MANO DE OBRA
- B. DE LA MAQUINARIA Y EQUIPO DE CONSTRUCCIÓN
- C. DE LOS MATERIALES Y DE LOS EQUIPOS DE INSTALACIÓN PERMANENTE.
- D. DE LA UTILIZACIÓN DEL PERSONAL PROFESIONAL TÉCNICO, ADMINISTRATIVO Y DE SERVICIO ENCARGADO DE LA DIRECCIÓN, SUPERVISIÓN Y ADMINISTRACIÓN DE LOS TRABAJOS.

(GUÍA DE LLENADO)

**PT-14 (B).**- PROGRAMA CUANTIFICADO Y CALENDARIZADO DE LA MAQUINARIA Y EQUIPO DE CONSTRUCCIÓN.  
EXPRESADOS EN HORAS EFECTIVAS DE TRABAJO, IDENTIFICANDO SU TIPO Y CARACTERÍSTICAS;

**A).-ENCABEZADO:**

DEPENDENCIA (SOP)	SE ANOTARA EL NOMBRE DE LA DEPENDENCIA A LA QUE PERTENECE EL PROYECTO.
No. DE CONCURSO	LA CLAVE QUE LE CORRESPONDA.
No. DE CONTRATO	LA CLAVE QUE LE CORRESPONDA
DESCRIPCIÓN GENERAL DE LOS TRABAJOS:	SE ESPECIFICARÁ EL TIPO DE TRABAJOS Y EL LUGAR DONDE SE EFECTUARÁN ESTOS.
RAZÓN SOCIAL DEL LICITANTE:	SE ANOTARÁ EL NOMBRE O RAZÓN SOCIAL COMPLETA DEL LICITANTE QUE PRESENTA LA PROPOSICIÓN.
FECHA DE PRESENTACIÓN DE LA PROPUESTA	LA INDICADA EN LA CONVOCATORIA O LA MODIFICACIÓN QUE EN SU CASO SE HAYA EFECTUADO.
FECHA DE INICIO:	INDICA LA FECHA DE INICIO DE LOS TRABAJOS
FECHA DE TERMINO:	INDICA LA FECHA DE TERMINACIÓN DE LOS TRABAJOS
PLAZO DE EJECUCIÓN:	INDICA LOS DÍAS NATURALES, DE LA DURACIÓN DE LA OBRA

**B).- PIE DE PÁGINA:**

NOMBRE Y FIRMA DEL LICITANTE:	ESTE ESPACIO SERVIRÁ PARA QUE SIGNE EL REPRESENTANTE LEGAL DE LA LICITANTE.
-------------------------------	---

**C).- COLUMNAS:**

CLAVE N°:	SE ANOTARÁ LA CLAVE ASIGNADO EN LA FORMULACIÓN DE LA PROPUESTA.
DESCRIPCIÓN DE LA MAQUINARIA Y/O EQUIPO.	SE DESCRIBIRÁ LA MAQUINARIA Y EQUIPO DE CONSTRUCCIÓN CONSIDERADO EN LA FORMULACIÓN DE LA PROPUESTA CON SUS CARACTERÍSTICAS PARTICULARES Y GENERALES.
UNIDAD:	LA USADA PARA CADA MAQUINARIA O EQUIPO DE CONSTRUCCIÓN.
HORAS EFECTIVAS:	CANTIDAD TOTAL DE HORAS EFECTIVAS DE UTILIZACIÓN DE LA MAQUINARIA Y EQUIPO PARA LA EJECUCIÓN DE LOS TRABAJOS Y SERÁ ACORDE CON LA RELACIONADA EN LOS LISTADOS DE INSUMOS.
FECHA DE INICIO:	SE ANOTARA LA FECHA DE INICIO DE LA UTILIZACIÓN DE LA MAQUINARIA Y EQUIPO DE CONSTRUCCIÓN



**SINALOA**  
GOBIERNO DEL ESTADO

**GOBIERNO DEL ESTADO DE SINALOA**  
**SECRETARIA DE OBRAS PÚBLICAS**

**DOCUMENTO PT-14.-**

FECHA DE TERMINO:	SE ANOTARA LA FECHA DE TERMINO DE LA UTILIZACIÓN DE LA MAQUINARIA Y EQUIPO DE CONSTRUCCIÓN
AÑO:	SE ANOTARÁ EL PERIODO DEL AÑO O AÑOS QUE ABARCA LA EJECUCIÓN DE LA PROPUESTA.
MES	SE ANOTARA LOS MESES CORRESPONDIENTES A LA EJECUCIÓN DE LAS ACTIVIDADES DEL DESARROLLO DE LA PROPUESTA
COLUMNAS:	EN LAS COLUMNAS CORRESPONDIENTES SE GRAFICARÁ POR MEDIO DE BARRAS LA DURACIÓN DE LA UTILIZACIÓN PARA CADA MAQUINARIA O EQUIPO, Y SE ANOTARA LA CANTIDAD DE HORAS EFECTIVAS POR CADA MAQUINARIA Y EQUIPO PARA CADA MES.

**NOTA:** SI EL PROGRAMA TUVIERA UNA DURACIÓN MAYOR A ESTE FORMATO, SE DEBERÁN AGREGAR LAS COLUMNAS PARA LOS MESES NECESARIOS HASTA COMPLETAR SU PROGRAMACIÓN TOTAL





<b>GOBIERNO DEL ESTADO DE SINALOA</b> <b>SECRETARIA DE OBRAS PÚBLICAS</b>	CONCURSO N°: CONTRATO No. DESCRIPCIÓN DE LA OBRA:		<b>DOCUMENTO</b> <b>PT-14 (C)</b>
RAZÓN SOCIAL DEL LICITANTE	PLAZO DE EJECUCIÓN DE LOS TRABAJOS	FECHA DE PRESENTACIÓN DE LA PROPUESTA: FECHA DE INICIO FECHA DE TERMINACIÓN	HOJA:  DE:

**PT-14 (C). PROGRAMA CUANTIFICADO Y CALENDARIZADO DE ADQUISICIÓN DE MATERIALES Y EQUIPO DE INSTALACIÓN PERMANENTE**

CLAVE N°	DESCRIPCIÓN DE MATERIALES Y EQUIPO DE INST. PERMANENTE	UNIDAD	CANTIDAD	INICIO	TERMINO	2017		
						ABRIL	MAYO	JUNIO
	EJEMPLO: SOLAMENTE ILUSTRATIVO							
MA311	TABIQUE	PZA	1145.00	02-Abr-17	25-Abr-17	1145.00		
MA641	CEMENTO GRIS	TON	13.30	06-May-17	15-Jun-17		10.00	3.30

SE ANOTARA LOS MESES CORRESPONDIENTES A LA EJECUCIÓN DE LAS ACTIVIDADES DEL DESARROLLO DE LA PROPUESTA

SE ANOTARA LA FECHA DE INICIO Y TERMINO DE LA ADQUISICIÓN DE LOS MATERIALES Y EQUIPOS DE INSTALACIÓN PERMANENTE

SE GRAFICARA POR MEDIO DE BARRAS LA DURACIÓN DE LA UTILIZACIÓN PARA CADA MATERIAL O EQUIPO DE INSTALACIÓN PERMANENTE

SE ANOTARA EL NUMERO O CLAVE ASIGNADO EN LA FORMULACIÓN DE LA PROPUESTA

SE DESCRIBIRÁ TODOS LOS MATERIALES DE ADQUISICIÓN Y EQUIPO DE INSTALACIÓN PERMANENTE QUE INTERVIENEN EN LA PROPUESTA.

LA DE USO COMÚN PARA CADA MATERIAL Y EQUIPO DE INST. PERMANENTE

SE ANOTARÁ LA CANTIDAD TOTAL DE MATERIAL Y EQUIPO DE INST. PERMANENTE A UTILIZAR Y SERÁ ACORDE A LOS LISTADOS DE INSUMOS

SE ANOTARA LA CANTIDAD DE MATERIAL Y EQUIPO DE INST. PERMANENTE SEGÚN AVANCE INDICADO EN LAS BARRAS PARA CADA MES

NOMBRE Y FIRMA DEL LICITANTE:



**DOCUMENTO PT-14.-**  
**PROGRAMAS CUANTIFICADOS Y CALENDARIZADOS, DE UTILIZACIÓN MENSUAL DE LOS SIGUIENTES**  
**RUBROS:**

- A. DE LA MANO DE OBRA
- B. DE LA MAQUINARIA Y EQUIPO DE CONSTRUCCIÓN.
- C. DE LOS MATERIALES Y DE LOS EQUIPOS DE INSTALACIÓN PERMANENTE.
- D. DE LA UTILIZACIÓN DEL PERSONAL PROFESIONAL TÉCNICO, ADMINISTRATIVO Y DE SERVICIO ENCARGADO DE LA DIRECCIÓN, SUPERVISIÓN Y ADMINISTRACIÓN DE LOS TRABAJOS.

(GUÍA DE LLENADO)

**DOCUMENTO PT-14 (C).- PROGRAMA CUANTIFICADO Y CALENDARIZADO DE ADQUISICIÓN DE MATERIALES Y EQUIPO DE INSTALACIÓN PERMANENTE**

EL LICITANTE PODRÁ OPTAR POR PRESENTAR SU PROGRAMA DE ADQUISICIÓN DE MATERIALES Y EQUIPO DE INSTALACIÓN PERMANENTE EN CUALES QUIERA DE LAS DOS FORMAS SIGUIENTES: DIAGRAMA DE BARRAS O RUTA CRÍTICA CON DIAGRAMA DE BARRAS.

**A).-ENCABEZADO:**

DEPENDENCIA (SOP)	SE ANOTARA EL NOMBRE DE LA DEPENDENCIA A LA QUE PERTENECE EL PROYECTO.
No. DE CONCURSO	LA CLAVE QUE LE CORRESPONDA.
No. DE CONTRATO	LA CLAVE QUE LE CORRESPONDA
DESCRIPCIÓN GENERAL DE LOS TRABAJOS:	SE ESPECIFICARÁ EL TIPO DE TRABAJOS Y EL LUGAR DONDE SE EFECTUARÁN ESTOS.
RAZÓN SOCIAL DEL LICITANTE:	SE ANOTARÁ EL NOMBRE O RAZÓN SOCIAL COMPLETA DEL LICITANTE QUE PRESENTA LA PROPOSICIÓN.
FECHA DE PRESENTACIÓN DE LA PROPUESTA	LA INDICADA EN LA CONVOCATORIA O LA MODIFICACIÓN QUE EN SU CASO SE HAYA EFECTUADO
FECHA DE INICIO:	INDICA LA FECHA DE INICIO DE LOS TRABAJOS
FECHA DE TERMINO:	INDICA LA FECHA DE TERMINACIÓN DE LOS TRABAJOS
PLAZO DE EJECUCIÓN:	INDICA LOS DÍAS NATURALES, DE LA DURACIÓN DE LA OBRA

**B).- PIE DE PÁGINA:**

NOMBRE Y FIRMA DEL LICITANTE: ESTE ESPACIO SERVIRÁ PARA QUE SIGNE EL REPRESENTANTE LEGAL DE LA LICITANTE.

**C).- COLUMNAS:**

CLAVE: SE ANOTARÁ EL N° O CLAVE ASIGNADO EN LA FORMULACIÓN DE LA PROPUESTA PARA CADA MATERIAL O EQUIPO DE INST. PERMANENTE.

DESCRIPCIÓN DE MATERIALES Y EQUIPO SE DESCRIBIRÁ TODOS LOS MATERIALES DE ADQUISICIÓN Y EQUIPO DE INSTALACIÓN PERMANENTE QUE INTERVIENEN EN LA PROPUESTA.

DE INSTALACIÓN PERMANENTE: DE TODOS LOS MATERIALES DE ADQUISICIÓN Y EQUIPOS DE INSTALACIÓN PERMANENTE..

UNIDAD: LA DE USO COMÚN PARA CADA MATERIAL O EQUIPO DE INSTALACIÓN PERMANENTE

CANTIDAD: SE ANOTARA LA CANTIDAD TOTAL DE MATERIAL Y EQUIPO DE INST. PERMANENTE A UTILIZAR Y SERA ACORDE A LOS LISTADOS DE INSUMOS



**SINALOA**  
GOBIERNO DEL ESTADO

**GOBIERNO DEL ESTADO DE SINALOA**  
**SECRETARIA DE OBRAS PÚBLICAS**

**DOCUMENTO PT-14.-**

FECHA DE INICIO: SE ANOTARA LA FECHA DE INICIO DE LA UTILIZACIÓN DE LOS MATERIALES Y EQUIPO DE INSTALACIÓN PERMANENTE

FECHA DE TERMINO: SE ANOTARA LA FECHA DE TERMINO DE LA UTILIZACIÓN DE LOS MATERIALES Y EQUIPO DE INSTALACIÓN PERMANENTE

AÑO: SE ANOTARÁ EL PERIODO DEL AÑO O AÑOS QUE ABARCA LA EJECUCIÓN DE LA PROPUESTA.

MES SE ANOTARA LOS MESES CORRESPONDIENTES A LA EJECUCIÓN DE LAS ACTIVIDADES DEL DESARROLLO DE LA PROPUESTA

COLUMNAS: EN LAS COLUMNAS CORRESPONDIENTES SE GRAFICARÁ POR MEDIO DE BARRAS LA DURACIÓN DE LA UTILIZACIÓN PARA CADA MATERIALES O EQUIPO DE INSTALACIÓN PERMANENTE Y SE ANOTARA LA CANTIDAD DE MATERIALES Y EQUIPO DE INST. PERMANENTE POR MES.

**NOTA:** SI EL PROGRAMA TUVIERA UNA DURACIÓN MAYOR A ESTE FORMATO, SE DEBERÁN AGREGAR LAS COLUMNAS PARA LOS MESES NECESARIOS HASTA COMPLETAR SU PROGRAMACIÓN TOTAL



**SINALOJA**  
GOBIERNO DEL ESTADO

<b>GOBIERNO DEL ESTADO DE SINALOJA</b> <b>SECRETARIA DE OBRAS PÚBLICAS</b>	CONCURSO N°: CONTRATO No. DESCRIPCIÓN DE LA OBRA:		<b>DOCUMENTO</b> PT-14 (D)
RAZÓN SOCIAL DEL LICITANTE	PLAZO DE EJECUCIÓN DE LOS TRABAJOS	FECHA DE PRESENTACIÓN DE LA PROPUESTA: FECHA DE INICIO FECHA DE TERMINACIÓN	HOJA: DE:

**PT-14 (D). PROGRAMA CUANTIFICADO Y CALENDARIZADO DE UTILIZACIÓN DEL PERSONAL TÉCNICO, ADMINISTRATIVO Y DE SERVICIO ENCARGADO DE LA DIRECCIÓN, SUPERVISIÓN Y ADMINISTRACIÓN DE LOS TRABAJOS.**

CLAVE N°	CATEGORÍA	CANTIDAD	INICIO	TERMINO	2017																	
					ABRIL				MAYO				JUNIO									
	EJEMPLO: SOLAMENTE ILUSTRATIVO																					
1.00	DIRECTOR	1.00	02-Abr-17	30-Jun-17																		
2.00	RESIDENTE DE OBRA	1.00	02-Abr-17	30-Jun-17																		
3.00	VELADOR	2.00	02-Abr-17	30-Jun-17																		

SE ANOTARA LOS MESES CORRESPONDIENTES A LA EJECUCIÓN DE LAS ACTIVIDADES DEL DESARROLLO DE LA PROPUESTA

SE ANOTARA EL NUMERO CONSECUTIVO POR CADA PERSONAL

SE DESCRIBIRÁ LA CATEGORÍA DEL PERSONAL ENCARGADO DE LA DIRECCIÓN, SUPERVISIÓN O ADMINISTRACIÓN QUE SE UTILIZO EN LOS ESTUDIOS DE INDIRECTOS

SE ANOTARA LA CANTIDAD DE PERSONAL DESCRITO A UTILIZAR QUE SE INDICO EN LOS ESTUDIOS

SE ANOTARA LA FECHA DE INICIO Y TERMINO DEL PERSONAL DE DIRECCIÓN, SUPERVISIÓN Y ADMINISTRACIÓN QUE SE UTILIZO EN LOS ESTUDIOS DE INDIRECTOS

SE ANOTARA LA CANTIDAD DE PERSONAL A UTILIZAR PARA CADA MES

SE GRAFICARA POR MEDIO DE BARRAS.

NOMBRE Y FIRMA DEL LICITANTE:



**DOCUMENTO PT-14.-**

**PROGRAMAS CUANTIFICADOS Y CALENDARIZADOS, DE UTILIZACIÓN MENSUAL DE LOS SIGUIENTES RUBROS:**

- A. DE LOS MATERIALES Y DE LOS EQUIPOS DE INSTALACIÓN PERMANENTE.
- B. DE LA MANO DE OBRA
- C. DE LA MAQUINARIA Y EQUIPO DE CONSTRUCCIÓN.
- D. DE LA UTILIZACIÓN DEL PERSONAL PROFESIONAL TÉCNICO, ADMINISTRATIVO Y DE SERVICIO ENCARGADO DE LA DIRECCIÓN, SUPERVISIÓN Y ADMINISTRACIÓN DE LOS TRABAJOS.

**DOCUMENTO PT-14 (D).- PROGRAMA CUANTIFICADO Y CALENDARIZADO DE UTILIZACIÓN DEL PERSONAL TÉCNICO, ADMINISTRATIVO Y DE SERVICIO ENCARGADO DE LA DIRECCIÓN, SUPERVISIÓN Y ADMINISTRACIÓN DE LOS TRABAJOS.**

(GUÍA DE LLENADO)

**A).-ENCABEZADO:**

DEPENDENCIA (SOP)	SE ANOTARA EL NOMBRE DE LA DEPENDENCIA A LA QUE PERTENECE EL PROYECTO.
No. DE CONCURSO	LA CLAVE QUE LE CORRESPONDA.
No. DE CONTRATO	LA CLAVE QUE LE CORRESPONDA
DESCRIPCIÓN GENERAL DE LOS TRABAJOS:	SE ESPECIFICARÁ EL TIPO DE TRABAJOS Y EL LUGAR DONDE SE EFECTUARÁN ESTOS.
RAZÓN SOCIAL DEL LICITANTE:	SE ANOTARÁ EL NOMBRE O RAZÓN SOCIAL COMPLETA DEL LICITANTE QUE PRESENTA LA PROPOSICIÓN.
FECHA DE PRESENTACIÓN DE LA PROPUESTA	LA INDICADA EN LA CONVOCATORIA O LA MODIFICACIÓN QUE EN SU CASO SE HAYA EFECTUADO
FECHA DE INICIO:	INDICA LA FECHA DE INICIO DE LOS TRABAJOS
FECHA DE TERMINO:	INDICA LA FECHA DE TERMINACIÓN DE LOS TRABAJOS
PLAZO DE EJECUCIÓN:	INDICA LOS DÍAS NATURALES, DE LA DURACIÓN DE LA OBRA

**B).-COLUMNAS:**

NOMBRE Y FIRMA DEL LICITANTE:	ESTE ESPACIO SERVIRÁ PARA QUE SIGNE EL REPRESENTANTE LEGAL DE LA LICITANTE.
-------------------------------	---

**C).- COLUMNAS:**

CLAVE N°:	EL NÚMERO CONSECUTIVO POR CADA PERSONAL
CATEGORÍA:	SE DESCRIBIRÁ LA CATEGORÍA DEL PERSONAL ENCARGADO DE LA DIRECCIÓN, SUPERVISIÓN O ADMINISTRACIÓN QUE SE UTILIZO EN LOS ESTUDIOS DE INDIRECTOS
CANTIDAD: SE INDICO EN LOS ESTUDIOS	SE ANOTARA LA CANTIDAD DE PERSONAL DESCRITO A UTILIZAR QUE
FECHA DE INICIO:	SE ANOTARA LA FECHA DE INICIO DE LA UTILIZACIÓN DEL PERSONAL DE INDIRECTOS
FECHA DE TERMINO:	SE ANOTARA LA FECHA DE TERMINO DE LA UTILIZACIÓN DEL PERSONAL DE INDIRECTOS



**SINALOA**  
GOBIERNO DEL ESTADO

**GOBIERNO DEL ESTADO DE SINALOA**  
**SECRETARIA DE OBRAS PÚBLICAS**

**DOCUMENTO PT-14.-**

AÑO: SE ANOTARÁ EL PERIODO DEL AÑO O AÑOS QUE ABARCA LA EJECUCIÓN DE LA PROPUESTA.

MES SE ANOTARA LOS MESES CORRESPONDIENTES A LA EJECUCIÓN DE LAS ACTIVIDADES DEL DESARROLLO DE LA PROPUESTA

COLUMNAS: SE EMPLEARÁ UNA COLUMNA POR MES Y SE GRAFICARA POR MEDIO DE BARRAS Y SE ANOTARÁ CON EL TOTAL DEL PERSONAL POR CATEGORÍA EN CADA MES.

**NOTA:** SI EL PROGRAMA TUVIERA UNA DURACIÓN MAYOR A ESTE FORMATO, SE DEBERÁN AGREGAR LAS COLUMNAS PARA LOS MESES NECESARIOS HASTA COMPLETAR SU PROGRAMA CIÓN TOTAL.