

01 SECCION DALA PERIMETRAL 1:20
DALA Y DRENAJE NIVEL DE CANCHA TR-227

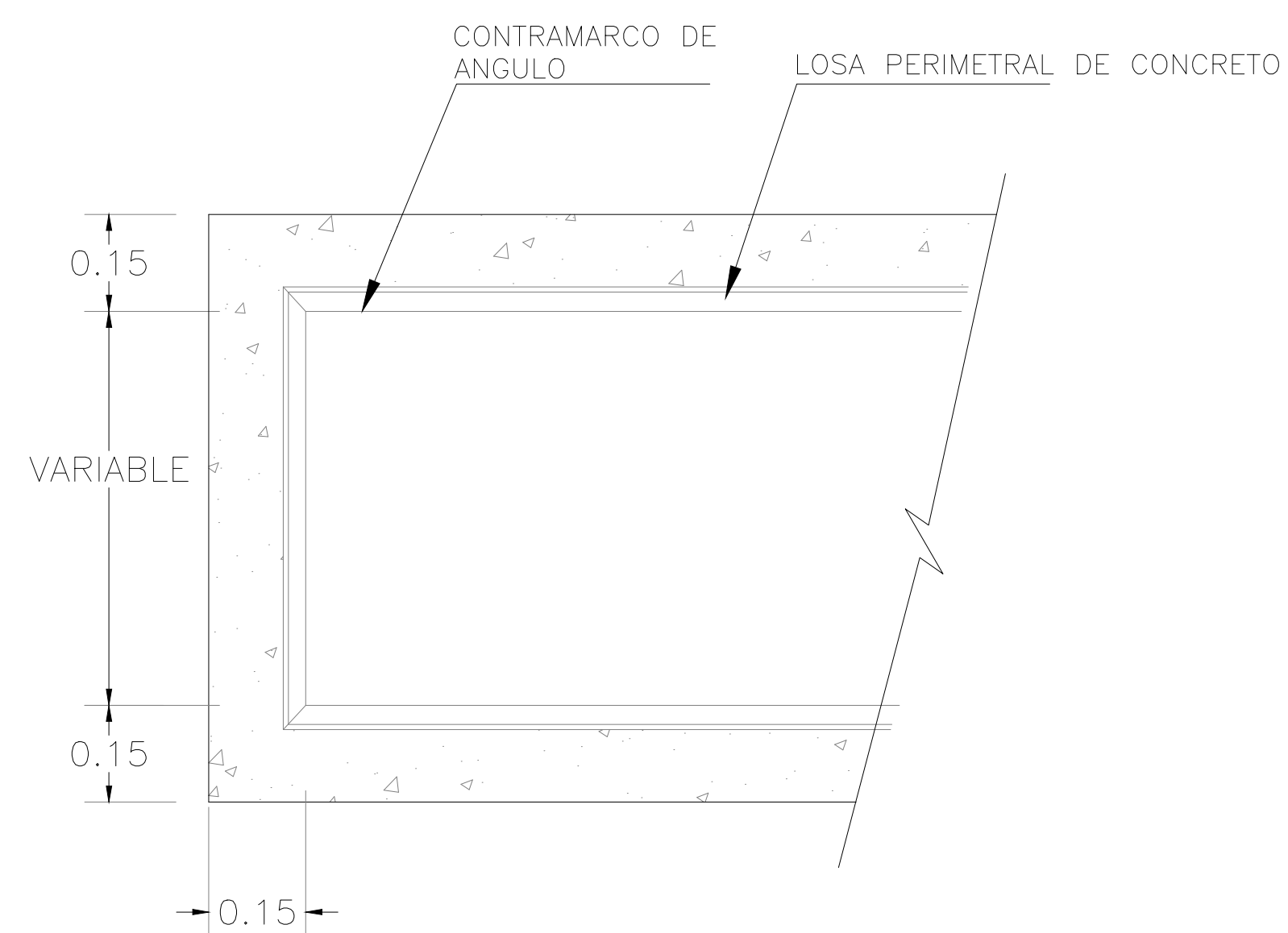

02 PLANTA CANAL PERIMETRAL DRENAJE 1:20
CANAL PARA COLECTAR DRENAJE GRADAS Y CANCHA TR-227

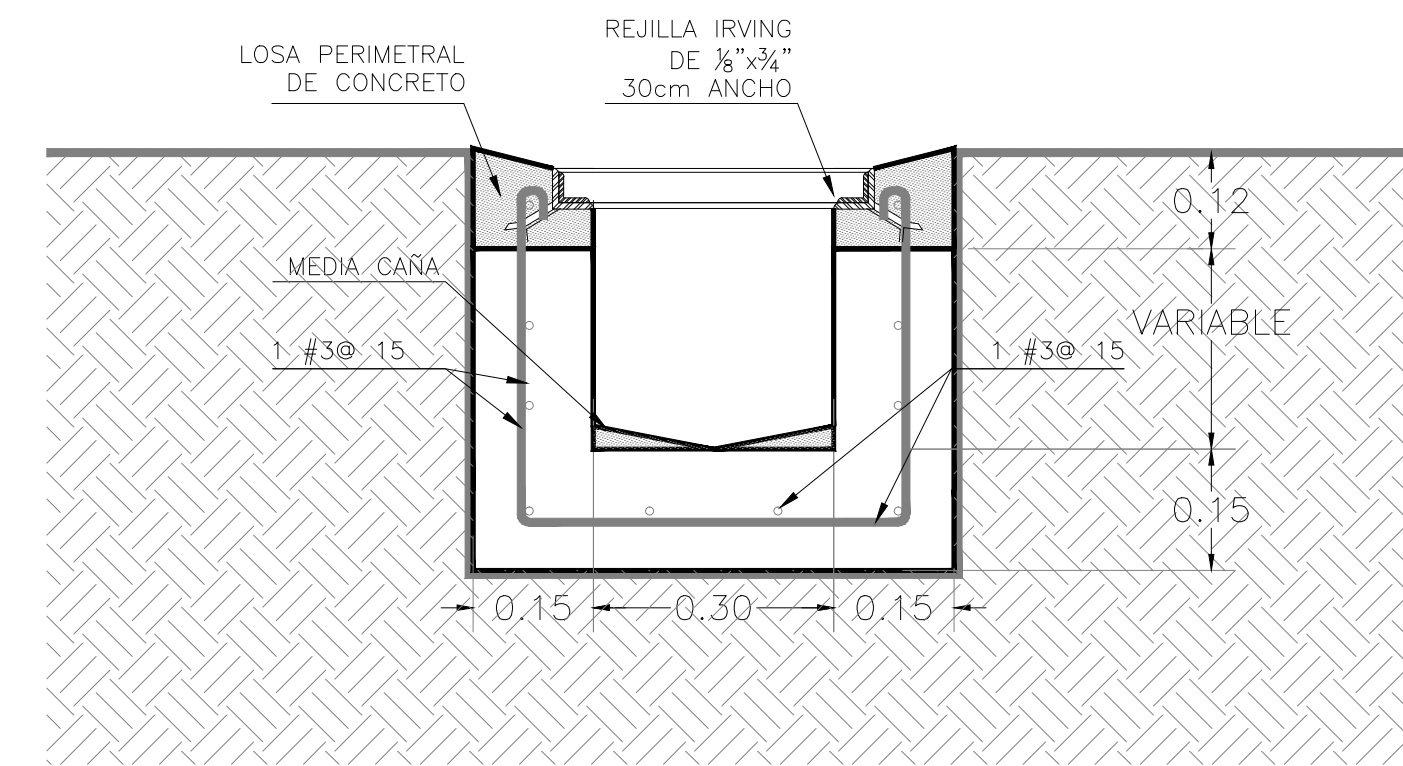

CANAL DE 30cm DE ANCHO

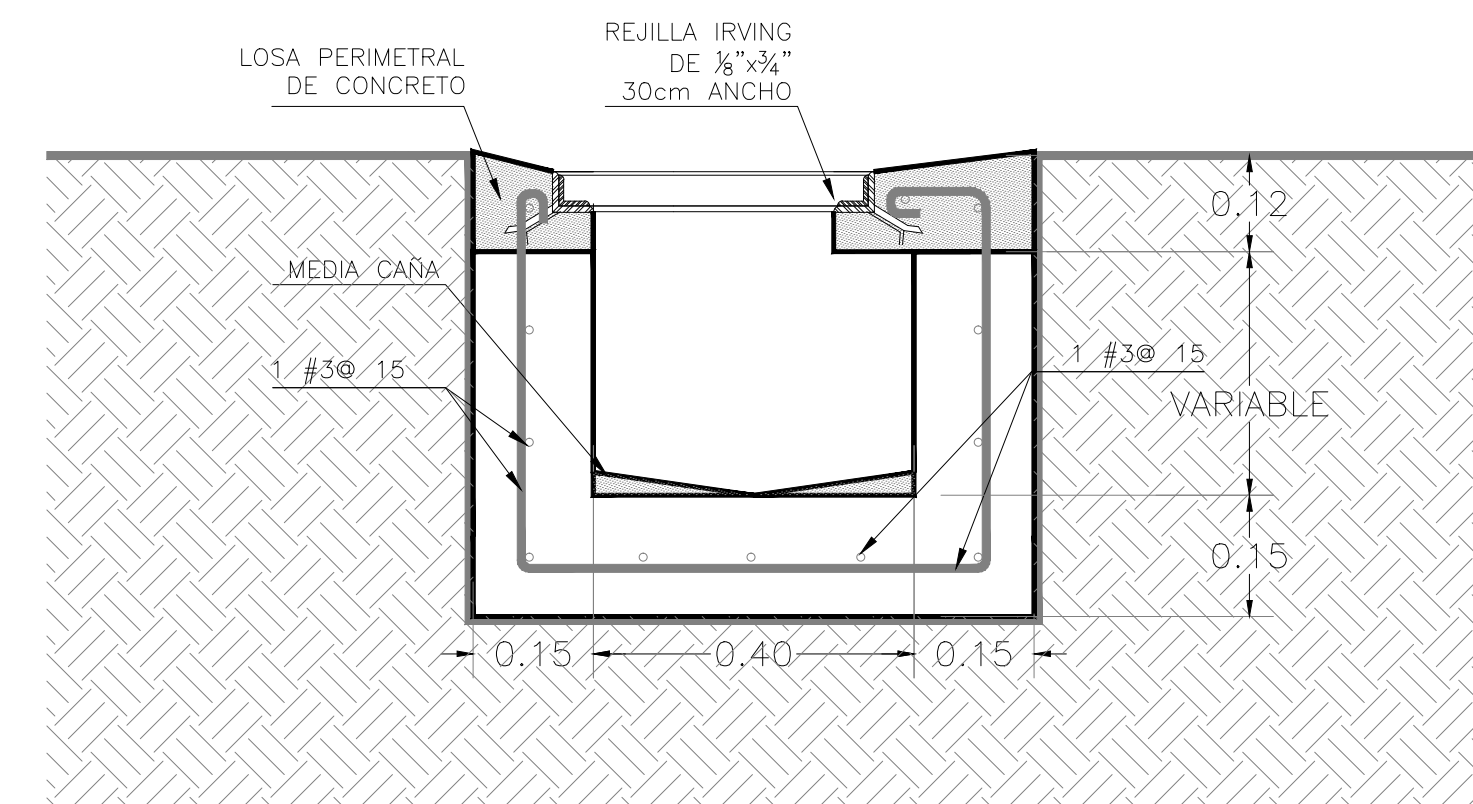

CANAL DE 40cm DE ANCHO

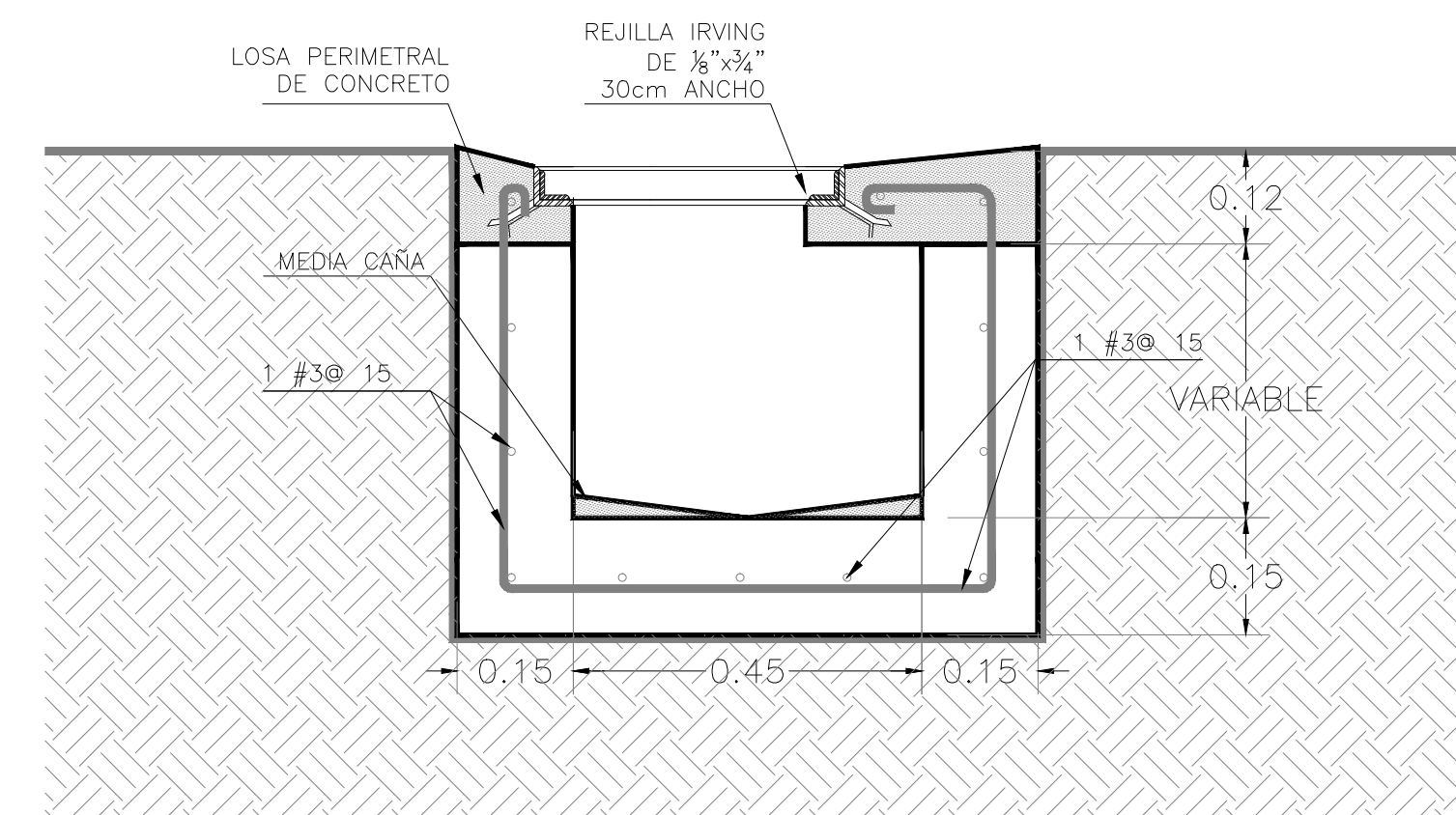

CANAL DE 45cm DE ANCHO

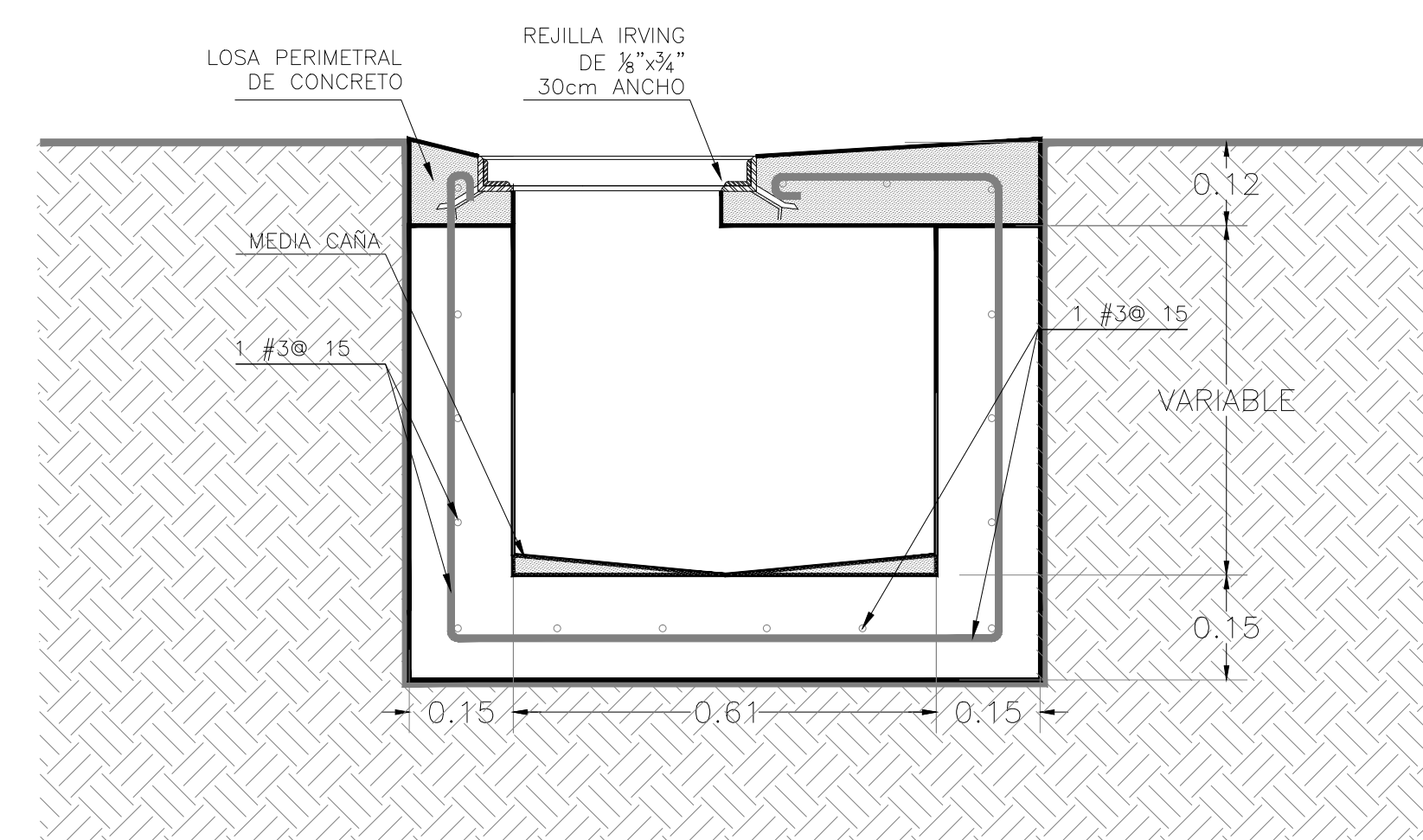

CANAL DE 45cm DE ANCHO

03 SECCIONES DEL CANAL PERIMETRAL 1:20
DETALLES ESTRUCTURALES TR-227

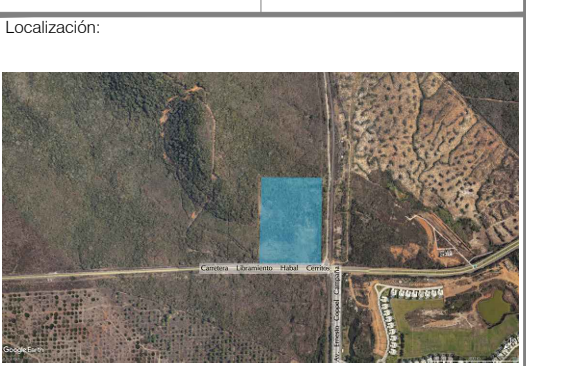
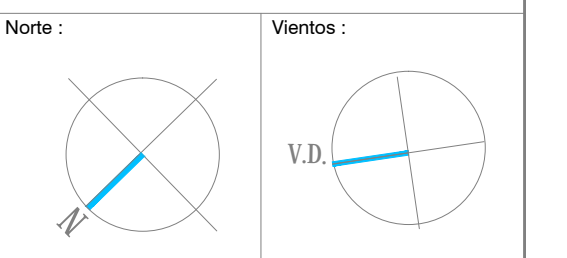

Notas y Símbolos:

- Simbología**
- POLLO PARA CONTACTOS
 - SIEMBRA DE ESTOLON
 - CESPED "Celebration" en bushels
 - ZONA DE SETOS
 - PROYECCION DRENAJE DE CANCHA
 - POLLO PARA CONTACTOS
 - PASTO SINTETICO NOVAGRASS
 - PASTO SINTETICO DESSO D-VISION
 - ZONA DE SETOS

- PG — TUBERIA PLUVIAL GRADAS
- PC — TUBERIA PLUVIAL CUBIERTAS
- B.A.P. — BAJADA DE AGUA PLUVIAL
- 250ø — DIAMETRO EN MILIMETROS
- 10 — No. DE BAF
- — COLADERA TYLER MOD. 1210

- DALA PERIMETRAL DE CONCRETO
- muro de concreto 0.20 y 0.30 cms.
- muro de block 0.20 cms.
- muro de block 0.15 cms.
- muro divisorio 0.10 cms.

Proyecto: **ESTADIO MAZATLÁN**
Ubicación: **MAZATLÁN SINALOA**

Cliente:

Diseño:

Dibujó: Revisó:

Escala gráfica: -1 0 2 5m

Escala: Indicada COTAS: Metros

Fecha: Junio 2017

Perito: Registro:

Contenido:

Detalles dala y canal perimetral