

ANDRES BETANCOURT FIGUEROA

DOMICILIO FISCAL:
SOLIDARIDAD 55 JESUS OSUNA
MAZATLAN, SINALOA, MEXICO, C.P.: 82134
R.F.C.: BEFA901130M40
REGIMEN FISCAL: PERSONAS FÍSICAS CON ACTIVIDADES EMPRESARIALES Y PROFESIONALES

EXPEDIDO EN:
SOLIDARIDAD 55 JESUS OSUNA
MAZATLAN, SINALOA, MEXICO, C.P.: 82134
R.F.C.: BEFA901130M40

DOMICILIO FISCAL DEL CLIENTE:
MUNICIPIO DE ESCUINAPA
PALACIO MUNICIPAL SN ESCUINAPA CENTRO
ESCUINAPA, SINALOA, MEXICO, C.P.: 82400
R.F.C.: MES860102MF0
USO CFDI: CONSTRUCCIONES
DOMICILIO FISCAL: 82400
REGIMEN FISCAL: PERSONAS MORALES CON FINES NO LUCRATIVOS

VERSIÓN: 4.0
FOLIO FISCAL: 7ADA5C12-2461-4DC2-A610-ADFC752D1959
CERTIFICADO SAT: 00001000000504204971
SERIE CSD: 00001000000506968228
FECHA CERTIFICACIÓN: 26/MAY./2023 11:49:42
SERIE Y FOLIO: 287
FECHA DE ELABORACIÓN: 26/MAY./2023 10:48:00
LUGAR DE EXPEDICIÓN: 82134
EXPORTACIÓN: NO APLICA

CANTIDAD	DESCRIPCIÓN	U.M.	OBJETO IMP	PRECIO UNITARIO	IMPORTE
1.00	PAGO DE ESTIMACION 01 SOBRE EL CONTRATO NO. ESC- DOSPE/FAISMUN/APO/2023-012 REHABILITACION DE POZO PROFUNDO Y CONEXIÓN DE LINEA PRINCIPAL A TANQUE ELEVADO EN LA COMUNIDAD DE LA CAMPANA, ESCUINAPA, SINALOA. SUBTOTAL DE ESTIMACION=\$186,606.39 16% IVA= \$29,857.02 TOTAL= \$216,463.41 RETENCIONES 3% INSPECCION DE OBRA= \$5,598.19 TOTAL DE RETENCIONES= \$5,598.19 LIQUIDO A RECIBIR: \$210,865.22	SERVICIO	02	\$186,606.39	\$186,606.39

PRODUCTO SAT: 72121100 UNIDAD MEDIDA SAT: E48-UNIDAD DE SERVICIO IMPUESTOS: 002-IVA \$29,857.02

SELLO DIGITAL
MN3Eu/9KCgh/000YXf+kPlkds9+4CbrlwQhDjyz2uMTQnY1IVKAywroEKgKcwXSPfVKgbEjuQDNTD2qJ7HagweUJZO6DPNaEB0aHZLb8ph7k3W1un5xx5CJRi
cg2D3qj4lDkvz9vpcJXgrTz9bCkmmjBPsxA7RlkXp+RDaCBdg4AvXSRIvWsjtBSWorW+UqMPZ+2nvsL1H9aAMDU+1qFNn6d/lfia/Dvh7FBpFiJek1dMck2o0pn/vf
cnwUrkXpJlaPW3JdwUBm2Hlu3O11ddEX2o3pP8/2PWkhwTdB9gdQOVDSQJT+uZRw4Rf7rLZfVpOc3d+P+7nBjP2NiSi419w==

SELLO DEL SAT
PVF+XVWC3LhEmaA7aUoQnY8863vXqW5zQXYnWgplhbss8Vvd0ATmPg3LBavo+RAD1UOV8NdM8m2j8q+qLDfCCKa+eJ0MMLMBIvm51OAliJSgiVIsIMO8
Z34DtIvTTTb1H6rvllZ04nHx9wa8COdTG18M5VR9cGVHDIN2gU0lkum8+w2gjqZp1qj2HflHDrgW7Q2J9ZB/xqNLX6XMAa4HwRYGBCKBs8B9cP25I0+JYB9Bca
X9I5OARsShh8YkFHC6vzVwRTDVPQ7I2V6fO9u2uyU1qnrL82FEo6ezYaMRzjUrPGOC919zno/KCTsCziB7ou/DyJFCH/uZYFwCzuytQ==

CADENA ORIGINAL DEL TIMBRE FISCAL DIGITAL DEL SAT
||1.1|7ADA5C12-2461-4DC2-A610-ADFC752D1959|2023-05-26T11:49:42|PPD101129EA3|MN3Eu/9KCgh/000YXf+kPlkds9+4CbrlwQhDjyz2uMTQnY1IVKAywroEKgKcwXSPfVKgbEjuQDNTD2qJ7HagweUJZO6DPNaEB
aHZLb8ph7k3W1un5xx5CJRicg2D3qj4lDkvz9vpcJXgrTz9bCkmmjBPsxA7RlkXp+RDaCBdg4AvXSRIvWsjtBSWorW+UqMPZ+2nvsL1H9aAMDU+1qFNn6d/lfia
/vh7FBpFiJek1dMck2o0pn/vfcmwUrkXpJlaPW3JdwUBm2Hlu3O11ddEX2o3pP8/2PWkhwTdB9gdQOVDSQJT+uZRw4Rf7rLZfVpOc3d+P+7nBjP2NiSi419w==|
00001000000504204971||

	CODIGO BIDIMENSIONAL	IMPORTE CON LETRA DOSCIENTOS DIECISEIS MIL CUATROCIENTOS SESENTA Y TRES PESOS 41/100 M.N.	MONEDA MXN	SUBTOTAL: \$186,606.39
	FORMA DE PAGO 99 - POR DEFINIR	METODO DE PAGO PAGO EN PARCIALIDADES O DIFERIDO	TIPO DE COMPROBANTE INGRESO	IVA 16.00 %: \$29,857.02
			CONDICIONES DE PAGO CREDITO 0 DIA(S)	TOTAL: \$216,463.41

DEPENDENCIA:

H. AYUNTAMIENTO DE ESCUINAPA

DIRECCION DE OBRAS, SEVICIOS PUBLICOS Y ECOLOGIA

RECIBO

Fecha: 23-may-23

CONTRATISTA:		ING. ANDRES BETANCOURT FIGUEROA		CARATULA DE ESTIMACIÓN DE OBRA No:		01	
DOMICILIO:		CALLE SOLIDARIDAD No. 55, COL. JESUS OSUNA, MAZATLAN, SIN. C.P. 82134		ESTIMACIÓN No:		01	
R.F.C.		BEFA901130M40		PERIODO DE ESTIMACION:			
				DEL		24-abr-23	
				AL		23-may-23	
				FECHA DE CONTRATO:			
						20-abr-23	
		LOCALIDAD: MUNICIPIO:		PERIODO DE EJECUCIÓN DEL CONTRATO:			
		COMUNIDAD EJIDO LA CAMPANA ESCUINAPA		INICIO:		24-abr-23	
				TERMINACIÓN:		23-may-23	
DESCRIPCIÓN:		REHABILITACION DE POZO PROFUNDO Y CONEXIÓN DE LINEA PRINCIPAL A TANQUE ELEVADO EN LA COMUNIDAD DE LA CAMPANA, ESCUINAPA, SINALOA		PRORROGA:			
CONTRATO No:		ESC-DOSPE/FAISMUN/APO/2023-012		DEL:			
				AL:			
IMPORTE SIN IVA DE LA OBRA		IMPORTE CON IVA DE LA OBRA		35% ANTICIPO DE LA OBRA		IMPORTE TOTAL DE CONTRATO:	
\$186,606.39		\$216,463.41		\$0.00		\$216,463.41	
RECIBI DEL MUNICIPIO DE ESCUINAPA LA CANTIDAD DE:				BUENO POR:		\$ 210,865.22	
\$ 210,865.22		SON: (DOSCIENTOS DIEZ MIL OCHOCIENTOS SESENTA Y CINCO PESOS 22/100 M.N.)					
EN PAGO DE ESTIMACIÓN:		01					
DEDUCCIONES:				CALCULO DE ESTIMACIÓN			
AMORTIZACIÓN ANTICIPO 35% (*)		\$ -		IMPORTE DE LA OBRA EJECUTADA SIN IVA		\$ 186,606.39	
MAS I.V.A.:		\$ -		MAS I.V.A 16 %		\$ 29,857.02	
TOTAL AMORTIZACIÓN DE ANTICIPO:		\$ -		TOTAL DE LA OBRA EJECUTADA CON IVA		\$ 216,463.41	
5 AL MILLAR SFP INSP. DE OBRAS: (*)				MENOS TOTAL DEDUCCIONES:		\$ 5,598.19	
INSP. DE OBRA 3%		\$ 5,598.19					
5 AL MILLAR C.M.I.C.:		\$ -					
TOTAL:		\$ 5,598.19					
(*) DEL IMPORTE EJECUTADO SIN IVA				SALDO A PAGAR:		\$ 210,865.22	

ING. ANDRES BETANCOURT FIGUEROA

ING. ANDRES BETANCOURT FIGUEROA
CONTRATISTAING. GUADALUPE GUERRERO VALENZUELA
SUPERVISORING. JESUS RAMON CONTRERAS SANDOVAL
DIRECTOR DE OBRAS, SEVICIOS PUBLICOS Y
ECOLOGIA

CONTRATISTA:

ING. ANDRES BETANCOURT FIGUEROA

DOMICILIO: CALLE SOLIDARIDAD No. 55, COL. JESUS OSUNA, MAZATLAN, SIN. C.P. 82134

R.F.C. BEFA901130M40

FECHA

23/05/2023

DEPENDENCIA:

H. AYUNTAMIENTO DE ESCUINAPA

DIRECCION DE OBRAS, SERVICIOS PUBLICOS Y ECOLOGIA

RESÚMEN DE ESTIMACIÓN

				ESTIMACIÓN:	01
CONTRATO:	ESC-DOSPE/FAISMUN/APO/2023-012	LOCALIDAD:	COMUNIDAD EJIDO LA CAMPANA	MUNICIPIO:	ESCUINAPA
DESCRIPCIÓN:	REHABILITACION DE POZO PROFUNDO Y CONEXIÓN DE LINEA PRINCIPAL A TANQUE ELEVADO EN LA COMUNIDAD DE LA CAMPANA, ESCUINAPA, SINALOA				

IMPORTE DE OBRA:	\$ 216,463.41
IMPORTE DE ANTICIPO DE OBRA:	\$ 75,762.19
IMPORTE TOTAL DE CONTRATO:	\$ 216,463.41

OBRA	IMPORTE
REHABILITACION DE POZO PROFUNDO	\$ 186,606.39
SUBTOTAL ESTIMACIÓN:	\$ 186,606.39
SUB TOTAL=	\$ 186,606.39
I.V.A AL 16 %	\$ 29,857.02
TOTAL =	\$ 216,463.41

ING. ANDRES BETANCOURT FIGUEROA

ING. ANDRES BETANCOURT FIGUEROA
CONTRATISTA

ING. GUADALUPE GUERRERO VALENZUELA
SUPERVISOR

ING. JESUS RAMON CONTRERAS SANDOVAL
DIRECTOR DE OBRAS, SEVICIOS PUBLICOS Y ECOLOGIA

CONTRATISTA: ING. ANDRES BETANCOURT FIGUEROA
DOMICILIO: CALLE SOLIDARIDAD No. 55, COL. JESUS OSUNA, MAZATLAN, SIN. C.P. 82134
R.F.C. BEFA901130M40

DEPENDENCIA:
H. AYUNTAMIENTO DE ESCUINAPA
DIRECCION DE OBRAS, SERVICIOS PUBLICOS Y ECOLOGIA

DESGLOSE DE CONCEPTOS DE ESTIMACIÓN

CONTRATO:	ESC-DOSPE/FAISMUN/APO/2023-012	LOCALIDAD:	COMUNIDAD EJIDO LA CAMPANA	ESTIMACIÓN:	01
DESCRIPCIÓN:	REHABILITACION DE POZO PROFUNDO Y CONEXIÓN DE LINEA PRINCIPAL A TANQUE ELEVADO EN LA COMUNIDAD DE LA CAMPANA, ESCUINAPA, SINALOA				

IMPORTE DE OBRA:	\$	216,463.41
IMPORTE DE ANTICIPO DE OBRA:	\$	75,762.19
IMPORTE TOTAL DE CONTRATO:	\$	216,463.41

CLAVE	CONCEPTO	UNIDAD	SEGUN PROYECTO			HASTA ESTA ESTIM	HASTA ESTIM ANT	EXCEDENTE	DE ESTA ESTIMACIÓN	IMPORTE
			VOL	PU	\$					
1	REHABILITACION DE POZO PROFUNDO EQUIPO DE BOMBEO COMPUESTO POR BOMBA SUMERGIBLE ALTAMIRA 7.5 HP, MOTOR SUMERGIBLE FRANKLIN 7.5 HP MONOFASICO 230V Y CAJA DE CONTROL FRANKLIN 7.5 HP MONOFASICO 230 V	pza	1.00	\$ 137,285.31	\$ 137,285.31				1.00	\$ 137,285.31
2	INSTALACION Y PUESTA EN MARCHA DE EQUIPO DE BOMBEO, CONEXIONES ELECTRICAS Y ACOPLAMIENTO A COLUMNA DE SUCCION DE AGUA.	lote	1.00	\$ 12,211.84	\$ 12,211.84				1.00	\$ 12,211.84
3	GRUA PARA MANIOBRAS EN EL ACOPLAMIENTO E INTRODUCCION DE COLUMNA EN EL POZO PROFUNDO.	hr	8.00	\$ 989.89	\$ 7,919.12				8.00	\$ 7,919.12
4	TUBERIA DE 2" HIDRAULICA PVC PARA AGUA POTABLE CLASE 5, 2 TRAMOS DE 6 METROS DE LONGITUD.	pza	1.00	\$ 2,479.49	\$ 2,479.49				1.00	\$ 2,479.49
5	COPELE PEGABLE DE 2" HIDRAULICO PVC, 2 PIEZAS.	pza	2.00	\$ 909.94	\$ 1,819.88				2.00	\$ 1,819.88
6	VALVULA CHECK 2" BRIDADA.	pza	1.00	\$ 6,764.06	\$ 6,764.06				1.00	\$ 6,764.06
7	CONEXIÓN DE TUBERIA Y COLOCACION DE VALVULA CHECK EN SUBIDA A TINACO ELEVADO.	lote	1.00	\$ 5,957.23	\$ 5,957.23				1.00	\$ 5,957.23
8	TRAMO DE 6 METROS DE TUBERIA DE 2 PULGADAS DE ACERO AL CARBON.	pza	1.00	\$ 5,072.73	\$ 5,072.73				1.00	\$ 5,072.73
9	SUMINISTRO Y COLOCACION DE CABLE PARA CONEXION DE EQUIPO DE BOMBEO, INCLUYE: MATERIAL, MANO DE OBRA, HERRAMIENTA Y TODO LO NECESARIO PARA SU CORRECTA EJECUCION.	lote	1.00	\$ 7,096.73	\$ 7,096.73				1.00	\$ 7,096.73
					\$ 186,606.39					\$ 186,606.39
					\$ 29,857.02					\$ 29,857.02
					\$ 216,463.41					\$ 216,463.41

ING. ANDRES BETANCOURT FIGUEROA

DIRECCION DE OBRAS, SERVICIOS PUBLICOS Y ECOLOGIA

ING. ANDRES BETANCOURT FIGUEROA
Contratista

ING. JESUS RAMON CONTRERAS SANDOVAL
Director de Obras Servicios Publicos y Ecologia

ING. GUADALUPE GUERRERO VALENZUELA
Supervisor

CONTRATISTA:
 ING. ANDRES BETANCOURT FIGUEROA
 CALLE SOLIDARIDAD No. 55, COL. JESUS OSUNA, MAZATLAN, SIN. C.P. 82134
DOMICILIO:
 R.F.C.
 BEFA901130M40

DEPENDENCIA:
 H. AYUNTAMIENTO DE ESCUINAPA
 DIRECCION DE OBRAS, SEVICIOS PUBLICOS Y ECOLOGIA

NÚMEROS GENERADORES

CLAVE	CONCEPTO	UNIDAD	LOCALIZACION		LARGO	ANCHO	ALTO	RESULTADO	OBSERVACIONES
			EJE	TRAMO					
	ESC-DOSPE/FAISMUN/APO/2023-012								01
	REHABILITACION DE POZO PROFUNDO Y CONEXIÓN DE LINEA PRINCIPAL A TANQUE ELEVADO EN LA COMUNIDAD DE LA CAMPANA, ESCUINAPA, SINALOA								
1	REHABILITACION DE POZO PROFUNDO EQUIPO DE BOMBEO COMPUESTO POR BOMBA SUMERGIBLE ALTAMIRA 7.5 HP. MOTOR SUMERGIBLE FRANKLIN 7.5 HP MONOFASICO 230V Y CAJA DE CONTROL FRANKLIN 7.5 HP MONOFASICO 230 V	pza						1.00	
2	INSTALACION Y PUESTA EN MARCHA DE EQUIPO DE BOMBEO, CONEXIONES ELECTRICAS Y ACOPLAMIENTO A COLUMNA DE SUCCION DE AGUA.	lote						1.00	
3	GRUA PARA MANIOBRAS EN EL ACOPLAMIENTO E INTRODUCCION DE COLUMNA EN EL POZO PROFUNDO.	hr						8.00	
4	TUBERIA DE 2" HIDRAULICA PVC PARA AGUA POTABLE CLASE 5, 2 TRAMOS DE 6 METROS DE LONGITUD.	pza						1.00	
5	COPLE PEGABLE DE 2" HIDRAULICO PVC. 2 PIEZAS.	pza						2.00	
6	VALVULA CHECK 2" BRIDADA.	pza						1.00	
7	CONEXIÓN DE TUBERIA Y COLOCACION DE VALVULA CHECK EN SUBIDA A TINACO ELEVADO.	lote						1.00	
8	TRAMO DE 6 METROS DE TUBERIA DE 2 PULGADAS DE ACERO AL CARBON	pza						1.00	

Elaboró

Autorizó

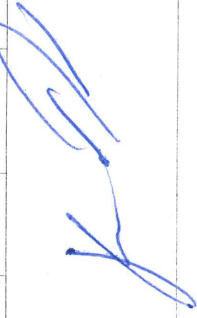

ING. GUADALUPE GUERRERO VALENZUELA
 SUPERVISOR

ING. ANDRES BETANCOURT FIGUEROA
 CONTRATISTA

FECHA: 23/05/2023
HOJA:

CONTRATISTA:
ING. ANDRES BETANCOURT FIGUEROA
DOMICILIO: CALLE SOLIDARIDAD No. 55, COL. JESUS OSUNA,
MAZATLAN, SIN. C.P. 82134
R.F.C.
BEFA901130M40

DEPENDENCIA:
H. AYUNTAMIENTO DE ESCUINAPA
DIRECCION DE OBRAS, SERVICIOS PUBLICOS Y ECOLOGIA

FOTOGRAFÍAS

				ESTIMACIÓN:	01N
CONTRATO:	ESC-DOSPE/FAISMUN/APO/2023-012	LOCALIDAD:	COMUNIDAD EJIDO LA CAMPANA	MUNICIPIO:	ESCUINAPA
DESCRIPCIÓN:	REHABILITACION DE POZO PROFUNDO Y CONEXIÓN DE LINEA PRINCIPAL A TANQUE ELEVADO EN LA COMUNIDAD DE LA CAMPANA, ESCUINAPA, SINALOA				

CLAVE (Descripción del concepto)



Elaboró
[Signature]
ING. ANDRES BETANCOURT FIGUEROA
ING. ANDRES BETANCOURT FIGUEROA
CONTRATISTA

Autorizó
[Signature]
ING. GUADALUPE GUERRERO VALENZUELA
SUPERVISOR

FECHA: 23/05/2023
HOJA:

CONTRATISTA:
ING. ANDRES BETANCOURT FIGUEROA
DOMICILIO: CALLE SOLIDARIDAD No. 55, COL. JESUS OSUNA,
MAZATLAN, SIN. C.P. 82134
R.F.C.
BEFA901130M40

DEPENDENCIA:
H. AYUNTAMIENTO DE ESCUINAPA
DIRECCION DE OBRAS, SERVICIOS PUBLICOS Y ECOLOGIA

FOTOGRAFÍAS

				ESTIMACIÓN:	01N
CONTRATO:	ESC-DOSPE/FAISMUN/APO/2023-012	LOCALIDAD:	COMUNIDAD EJIDO LA CAMPANA	MUNICIPIO:	ESCUINAPA
DESCRIPCIÓN:	REHABILITACION DE POZO PROFUNDO Y CONEXIÓN DE LINEA PRINCIPAL A TANQUE ELEVADO EN LA COMUNIDAD DE LA CAMPANA, ESCUINAPA, SINALOA				

CLAVE	(Descripción del concepto)

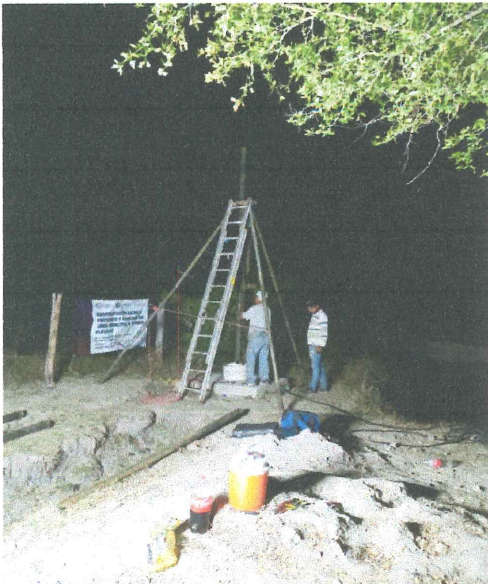

Elaboró

Andrés Betancourt Figueroa

ING. ANDRES BETANCOURT FIGUEROA
ING. ANDRES BETANCOURT FIGUEROA
CONTRATISTA

Autorizó

Guadalupe Guerrero Valenzuela

ING. GUADALUPE GUERRERO VALENZUELA
SUPERVISOR

FECHA: 23/05/2023
HOJA:

CONTRATISTA:
ING. ANDRES BETANCOURT FIGUEROA
DOMICILIO: CALLE SOLIDARIDAD No. 55, COL. JESUS OSUNA,
MAZATLAN, SIN. C.P. 82134
R.F.C.
BEFA901130M40

DEPENDENCIA:
H. AYUNTAMIENTO DE ESCUINAPA
DIRECCION DE OBRAS, SERVICIOS PUBLICOS Y ECOLOGIA

FOTOGRAFÍAS

				ESTIMACIÓN:	01N
CONTRATO:	ESC-DOSPE/FAISMUN/APO/2023-012	LOCALIDAD:	COMUNIDAD EJIDO LA CAMPANA	MUNICIPIO:	ESCUINAPA
DESCRIPCIÓN:	REHABILITACION DE POZO PROFUNDO Y CONEXIÓN DE LINEA PRINCIPAL A TANQUE ELEVADO EN LA COMUNIDAD DE LA CAMPANA, ESCUINAPA, SINALOA				
CLAVE	(Descripción del concepto)				

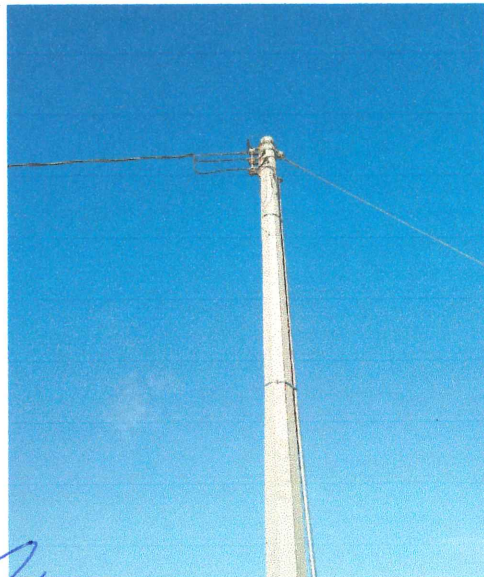

Elaboró

Autorizó

ING. ANDRES BETANCOURT FIGUEROA
ING. ANDRES BETANCOURT FIGUEROA
CONTRATISTA

Guadalupe Gu.
ING. GUADALUPE GUERRERO VALENZUELA
SUPERVISOR

FECHA: 23/05/2023
HOJA:

CONTRATISTA:
ING. ANDRES BETANCOURT FIGUEROA
DOMICILIO: CALLE SOLIDARIDAD No. 55, COL. JESUS OSUNA,
MAZATLAN, SIN. C.P. 82134
R.F.C.
BEFA901130M40

DEPENDENCIA:
H. AYUNTAMIENTO DE ESCUINAPA
DIRECCION DE OBRAS, SERVICIOS PUBLICOS Y ECOLOGIA

FOTOGRAFÍAS

				ESTIMACIÓN: 01N	
CONTRATO:	ESC-DOSPE/FAISMUN/APO/2023-012	LOCALIDAD:	COMUNIDAD EJIDO LA CAMPANA	MUNICIPIO:	ESCUINAPA
DESCRIPCIÓN:	REHABILITACION DE POZO PROFUNDO Y CONEXIÓN DE LINEA PRINCIPAL A TANQUE ELEVADO EN LA COMUNIDAD DE LA CAMPANA, ESCUINAPA, SINALOA				
CLAVE	(Descripción del concepto)				



Elaboró
Andrés Betancourt
ING. ANDRES BETANCOURT FIGUEROA
CONTRATISTA

Autorizó
Guadalupe Gu.
ING. GUADALUPE GUERRERO VALENZUELA
SUPERVISOR