

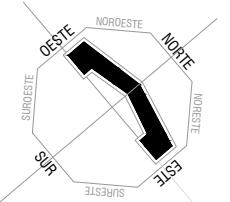

NORTE



DATOS DEL PROYECTO

PROPIETARIO:  
MUNICIPIO DE AHOME  
UBICACIÓN:  
SINDICATURA HIGUERA DE ZARAGOZA,  
MUNICIPIO DE AHOME, SINALOA.

NOTAS GENERALES

COTAS EN METROS.  
NIVELES EN METROS.  
NO SE TOMARAN COTAS A ESCALA DE ESTE PLANO.  
LAS COTAS INDICADAS SON A FINO DE ALBAÑILERIA.  
TODAS LAS COTAS Y NIVELES DEBERAN SER VERIFICADAS EN OBRA POR EL CONTRATISTA.  
CUALQUIER DISCREPANCIA DEBERA CONSULTARSE CON LA DIRECCION DEL PROYECTO ASI COMO LA INTERPRETACION QUE EL PROPIO CONTRATISTA DEBE HACER.

MODIFICACIONES

COMENTARIO:	FECHA:

FIRMAS Y SELLOS

APROBÓ:  
  
ING. JAIME ROMERO BARRERA  
SECRETARIO DE OBRAS PÚBLICAS,  
URBANISMO Y ECOLOGÍA

REVISÓ:  
  
ARQ. JESÚS ERNESTO TAPIA CASTRO  
DIRECTOR DE OBRAS PÚBLICAS

ELABORÓ:  
  
ING. TOMÁS SOTO ÁVILA  
SUBDIRECTOR TÉCNICO

NOMBRE DEL PROYECTO  
CONSTRUCCION DE 40 CUARTO  
DORMITORIO (17.95 M2), DISTINTAS  
LOCALIDADES DE LA SINDICATURA  
HIGUERA DE ZARAGOZA, MUNICIPIO  
DE AHOME, SINALOA.

CONTENIDO DEL PLANO  
ARQUITECTONICO

FECHA: MAY 2022  
DIBUJO: ARQ. A.H.A.  
PROYECTO: ING. SOTO

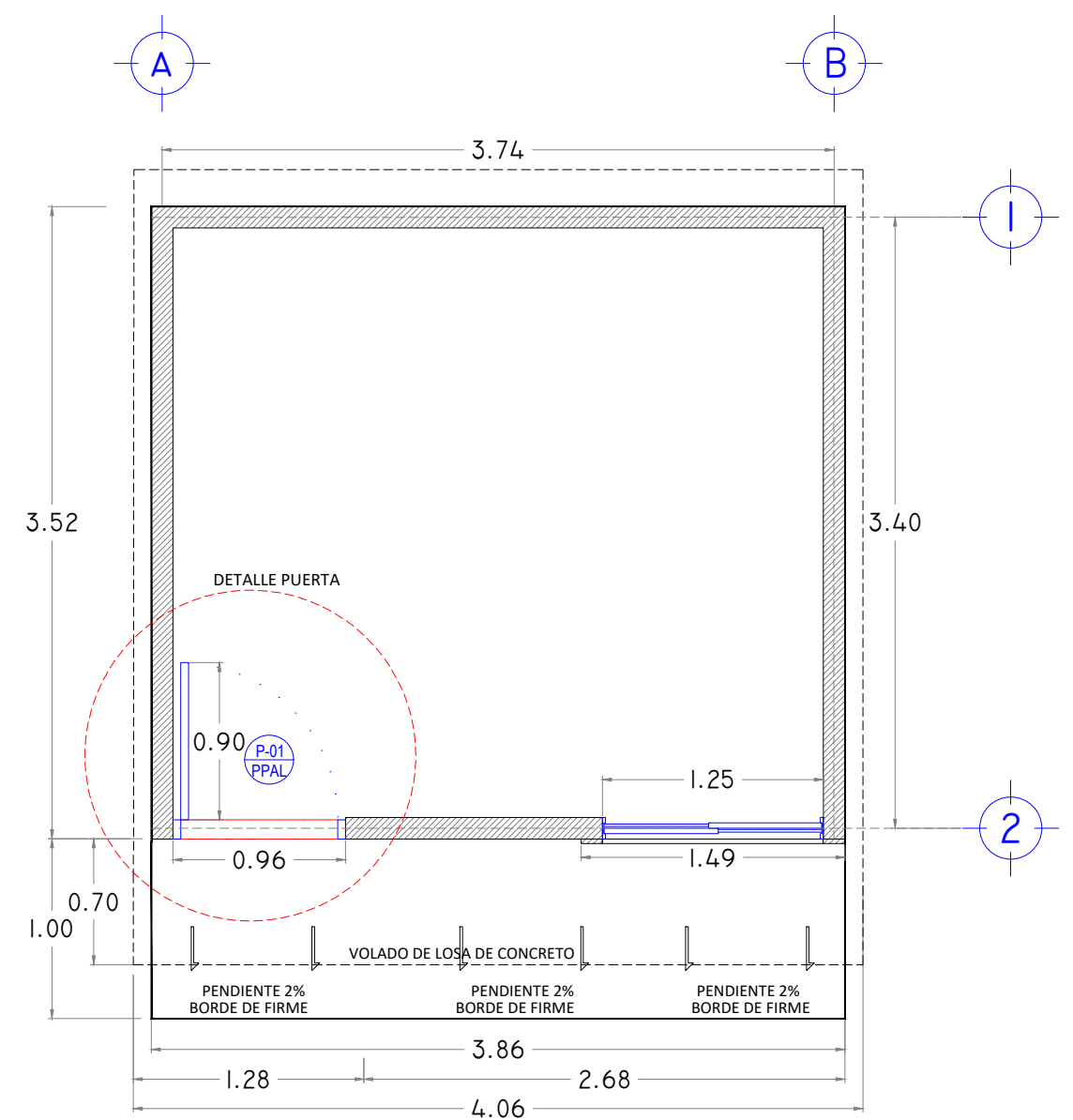

PLANTA ARQUITECTÓNICA

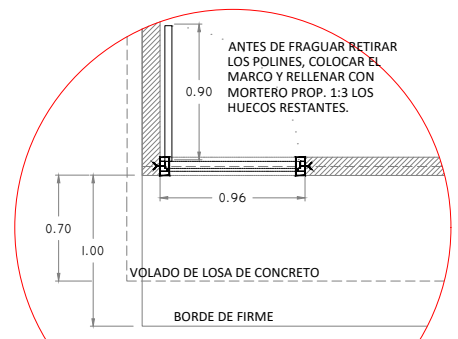

PLANTA DETALLE DE ANCLAJE DE PUERTA

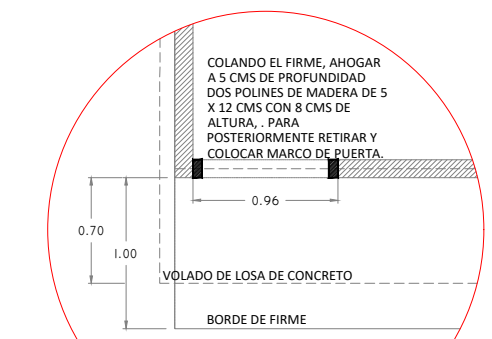

PLANTA DETALLE DE PREPARACION PARA ANCLAJE DE PUERTA

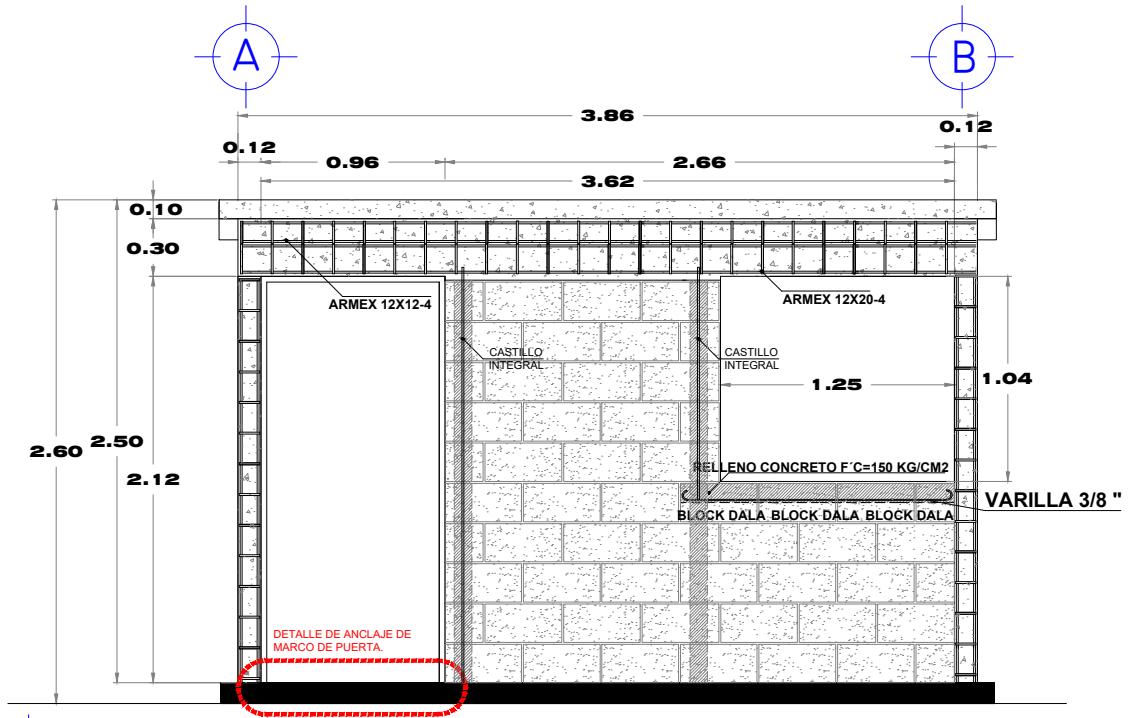

ALZADO FRONTAL ESTRUCTURAL

**CASTILLO INTEGRAL**  
Castillo integral de 12x20x40 cm relleno en un hueco con concreto f'c=150 kg/cm2 y reforzado con varilla de 3/8"

Block tipo dala, relleno con concreto f'c=150 kg/cm2 y reforzado con 1 varilla de 3/8"

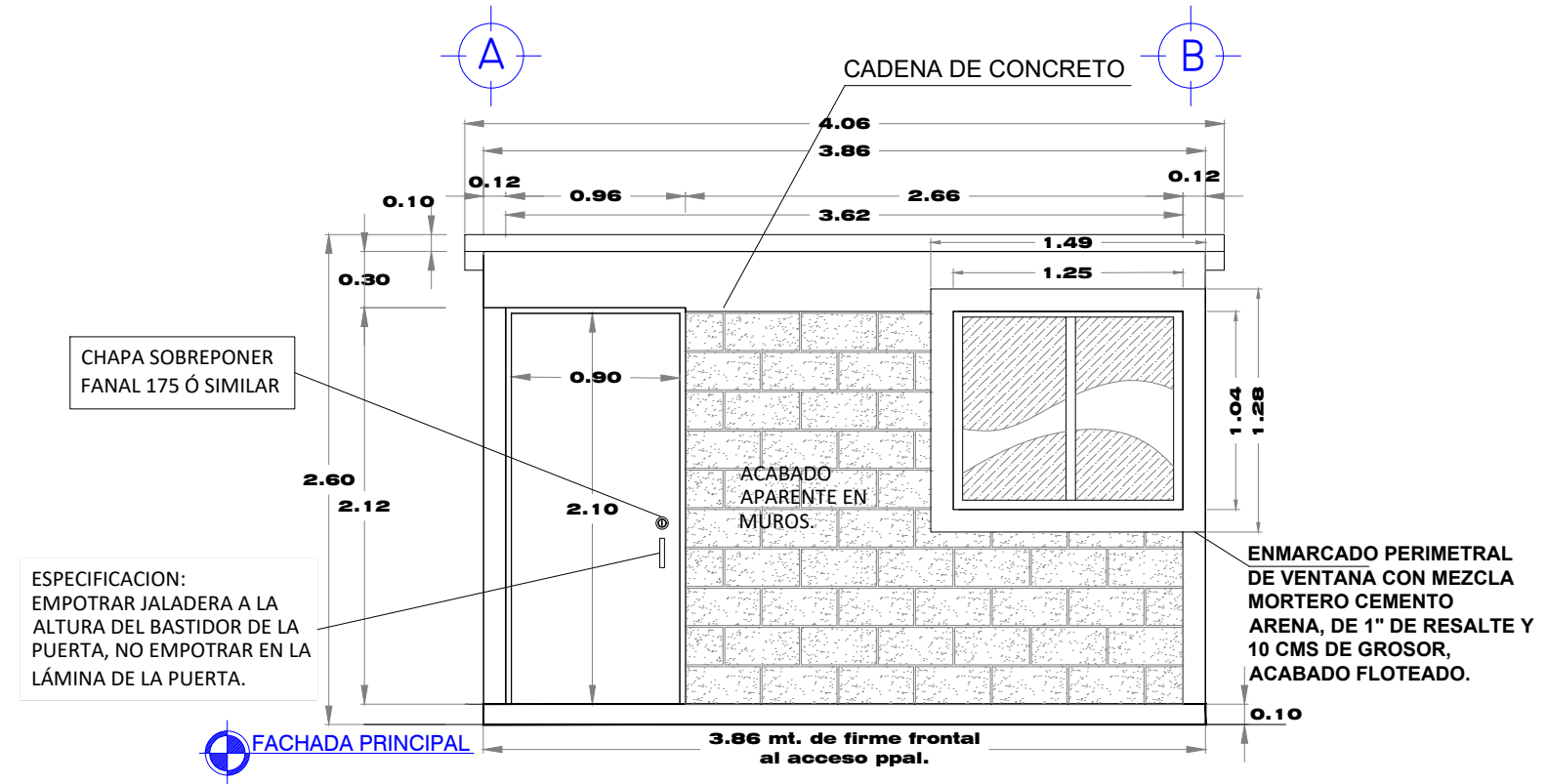
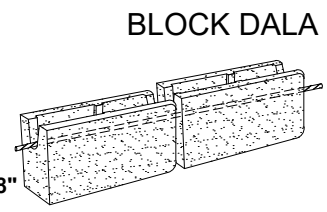

FACHADA PRINCIPAL

ESPECIFICACION:  
EMPOTRAR JALADERA A LA ALTURA DEL BASTIDOR DE LA PUERTA, NO EMPOTRAR EN LA LÁMINA DE LA PUERTA.

ENMARCADO PERIMETRAL DE VENTANA CON MEZCLA MORTERO CEMENTO ARENA, DE 1" DE RESALTE Y 10 CMS DE GROSOR, ACABADO FLOTEADO.

CHAPA SOBREPONER FANAL 175 Ó SIMILAR

3.86 mt. de firme frontal al acceso ppal.