

PLANTA

FUERA DE ESCALA

VISTA FRONTAL

FUERA DE ESCALA

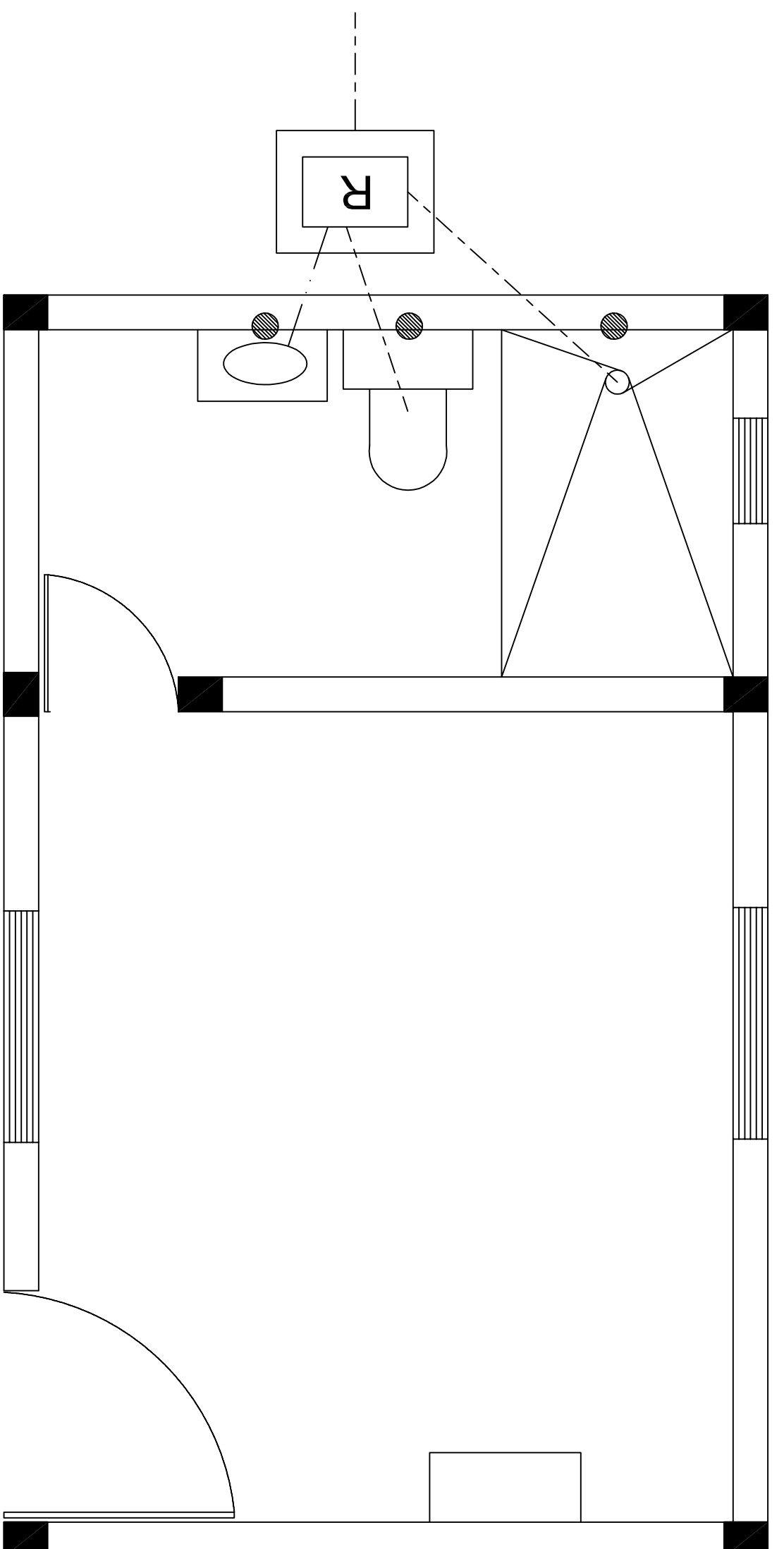
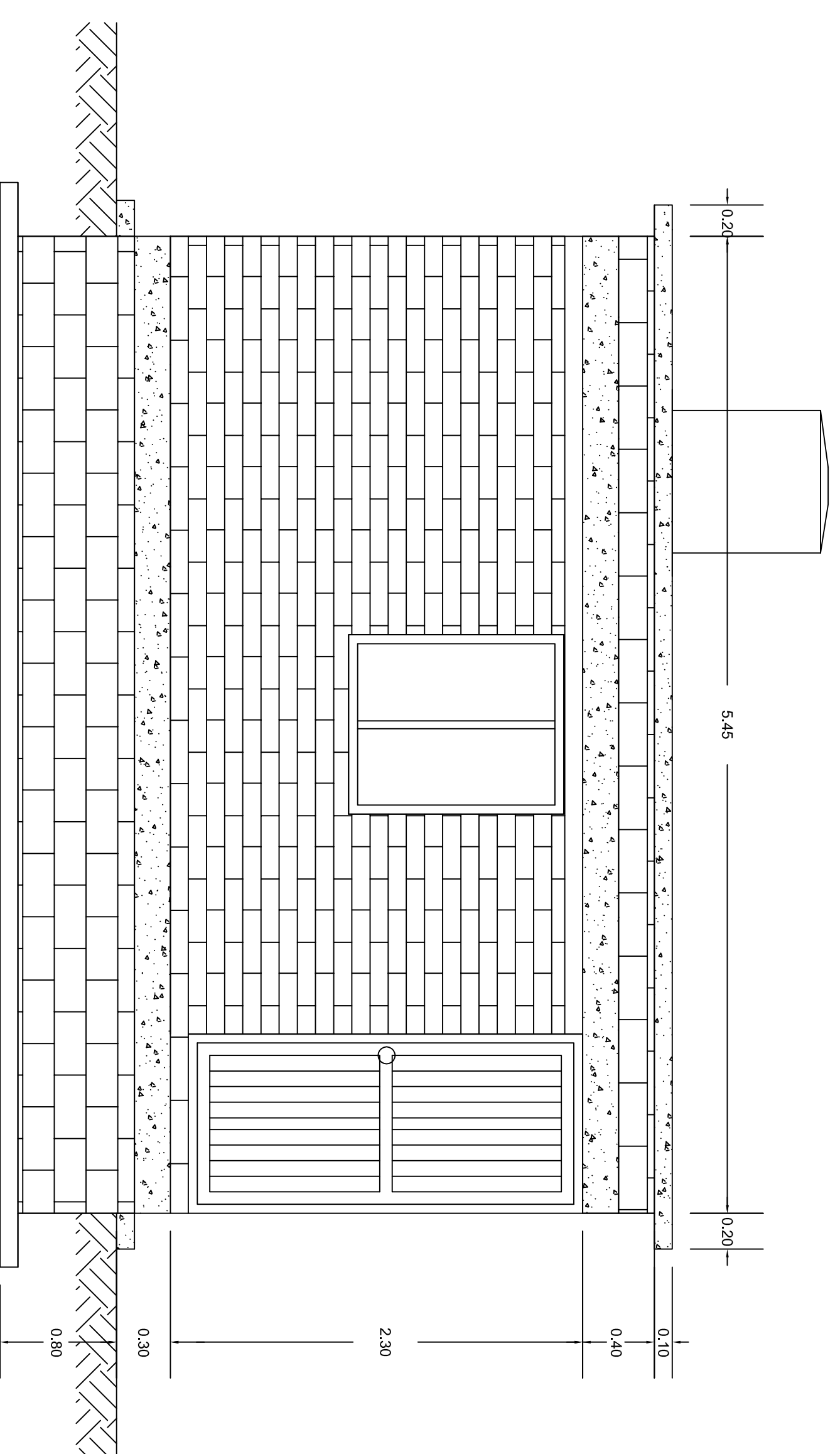

INSTALACION HIDRAULICA Y SANITARIA

FUERA DE ESCALA

- PUBO PVC SAN 4" DIAMETRO
- - - - - PUBO PVC SAN 2" DIAMETRO
- SALIDA HIDRAULICA PROVENIENTE DE TINACO

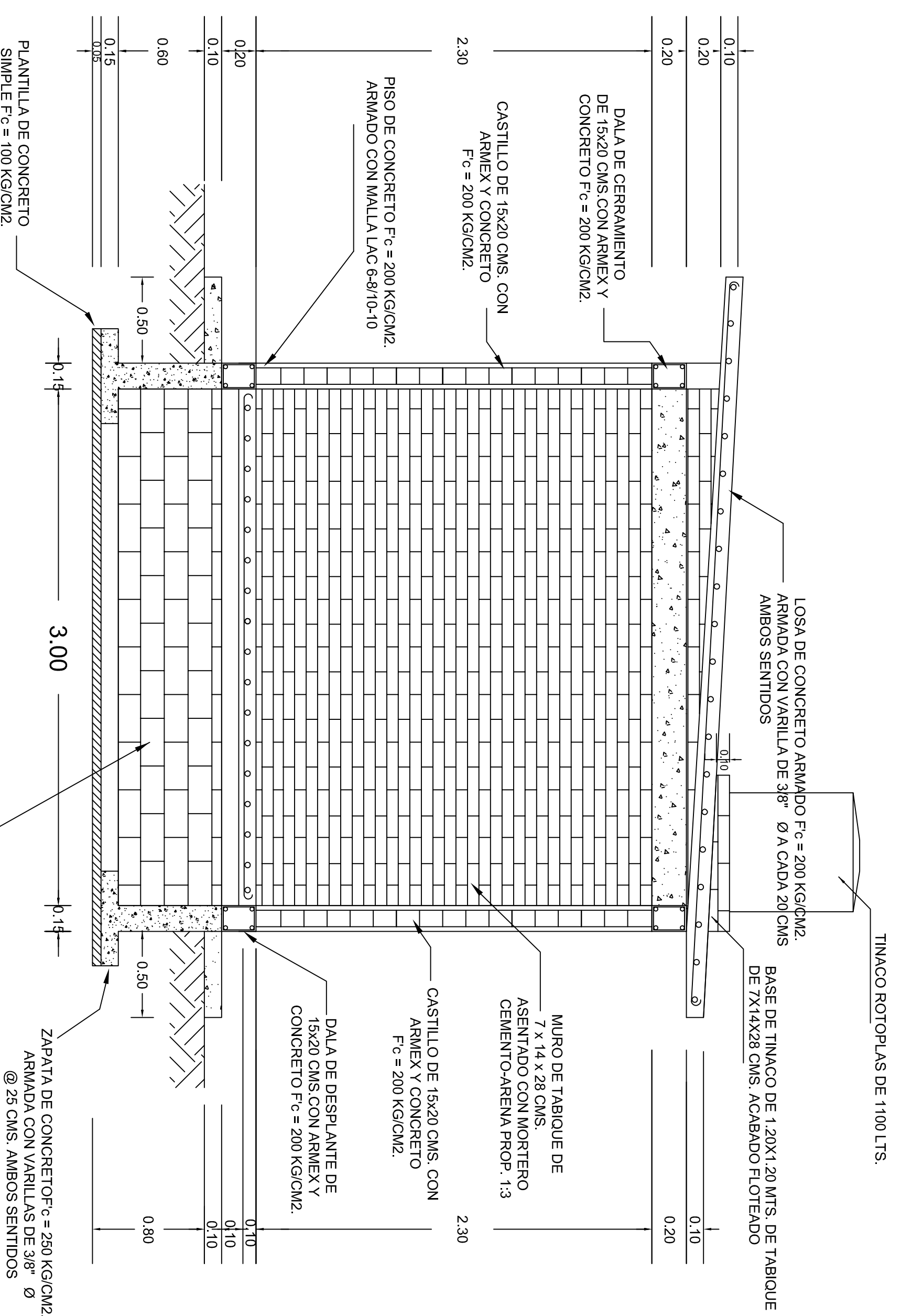

VISTA LATERAL

FUERA DE ESCALA

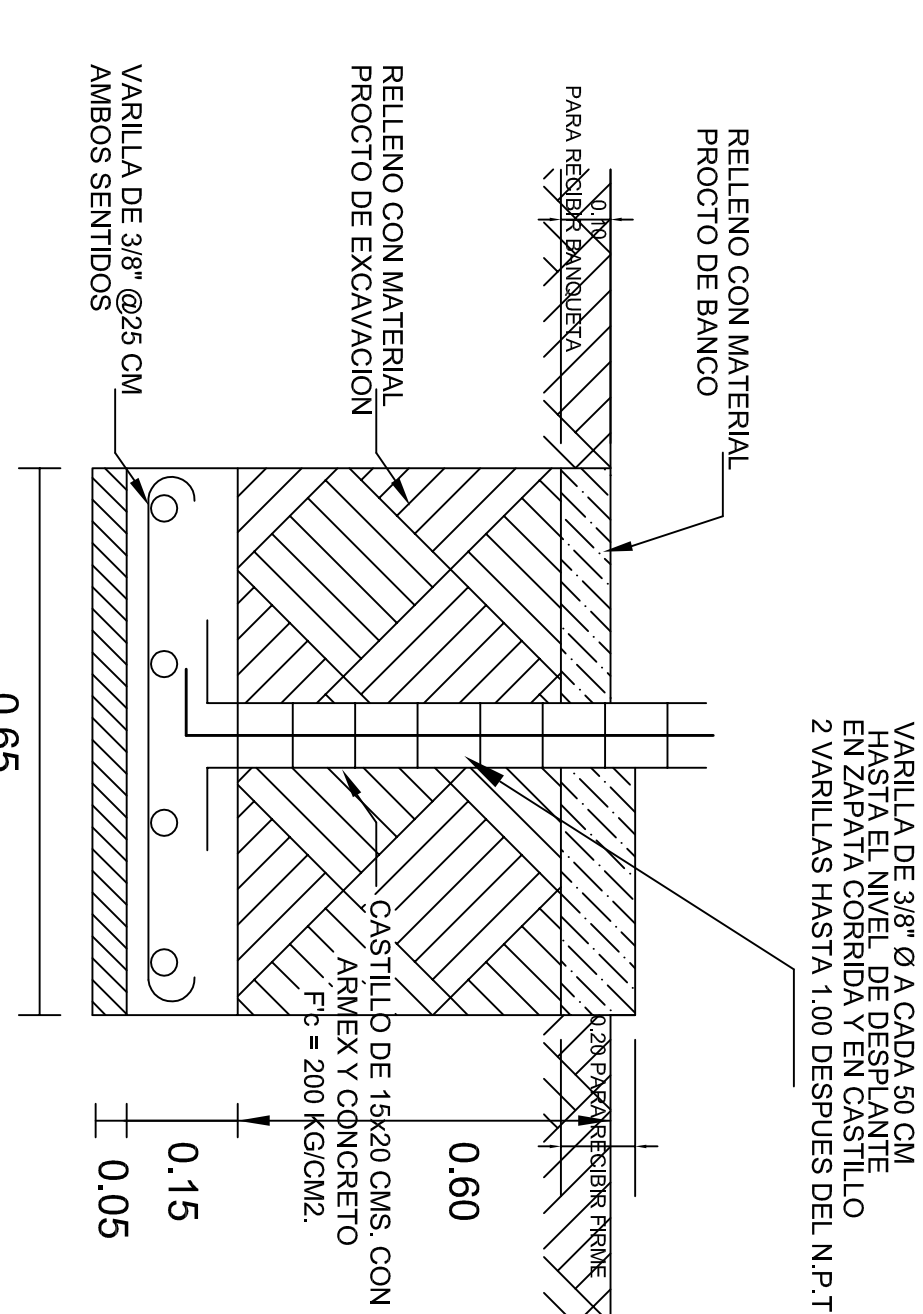

SECCION ZAPATA CORRIDA

FUERA DE ESCALA

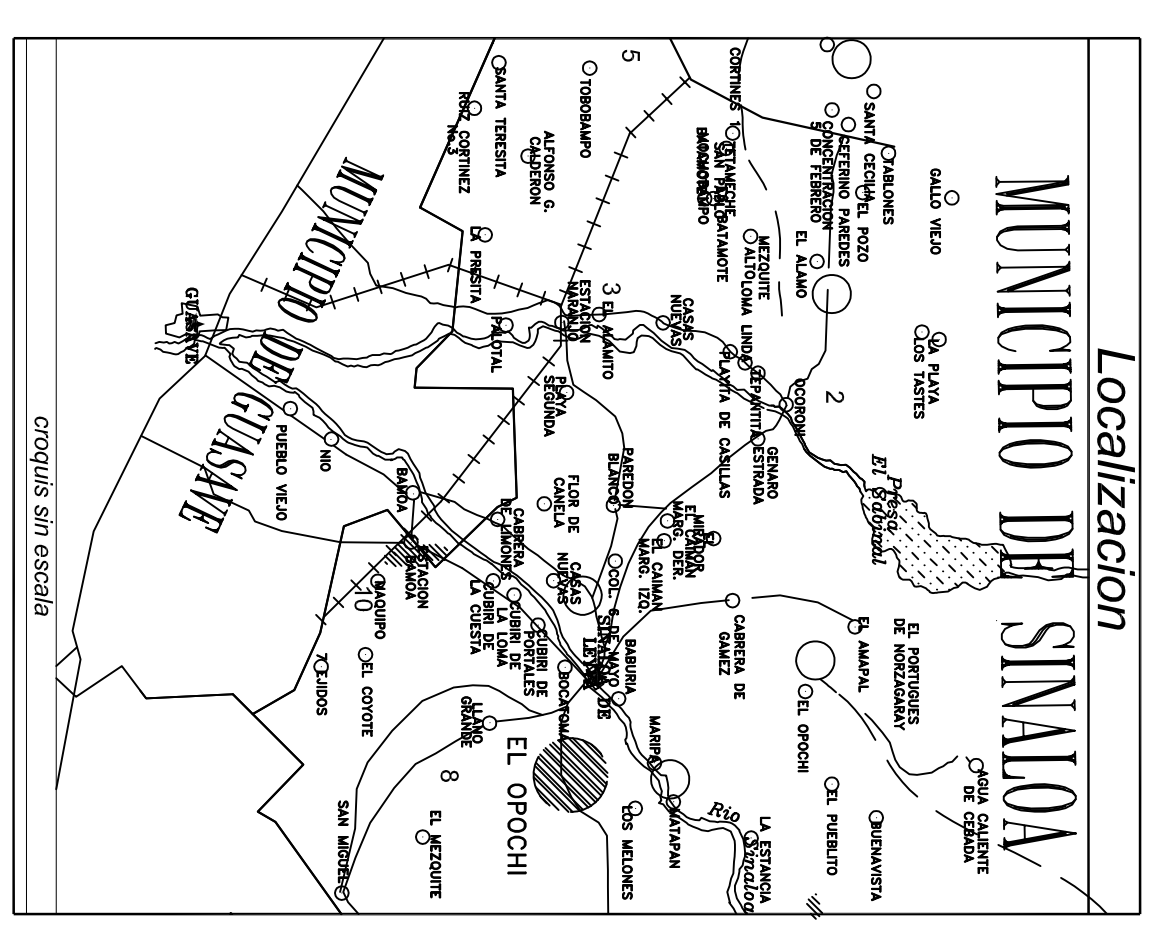

Localizacion

MUNICIPIO DE SINALOA

JUNTA MUNICIPAL DE AGUA POTABLE Y ALCANTARILLADO DE SINALOA			
GERENTE GENERAL:	C. CIUDADALDE CASTRO QUIROGA	PRESIDENTE MUNICIPAL:	LIC. MARIA BEATRIZ LEON RUIBO
NOMBRE DEL PROYECTO:	CONSTRUCCION DE SISTEMA DE ALCANTARILLADO SANITARIO Y SANITARIANDO	INGENIERO:	EL OROCHI
NOMBRE DEL PLANO:			
ARQUITECTONICO Y ESTRUCTURAL DE CASITA DE CONTROLES			
VALIDO:	ING. RICARDO SANCHEZ LEON	REVISOR:	AÑO JAVIER ENRIQUE ESPINOZA
FECHA:	16 DE FEBRERO DE 2021	ESCALA:	1:50
ELABORADO POR:	ING. RICARDO SANCHEZ LEON	INSTRUMENTADO POR:	ING. RICARDO SANCHEZ LEON