

CASETA DE OPERACIONES

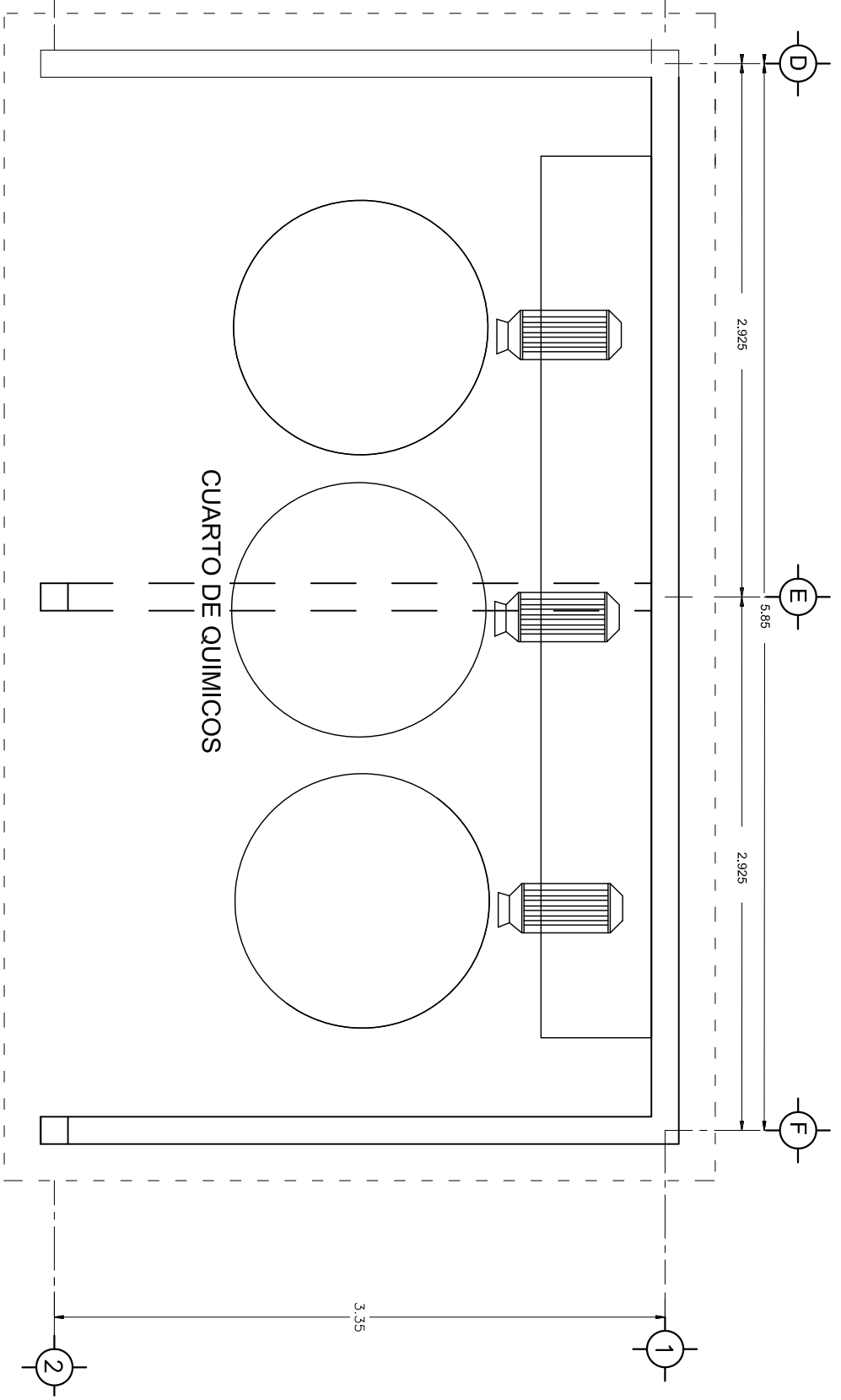

DOESIFICACION DE QUIMICOS

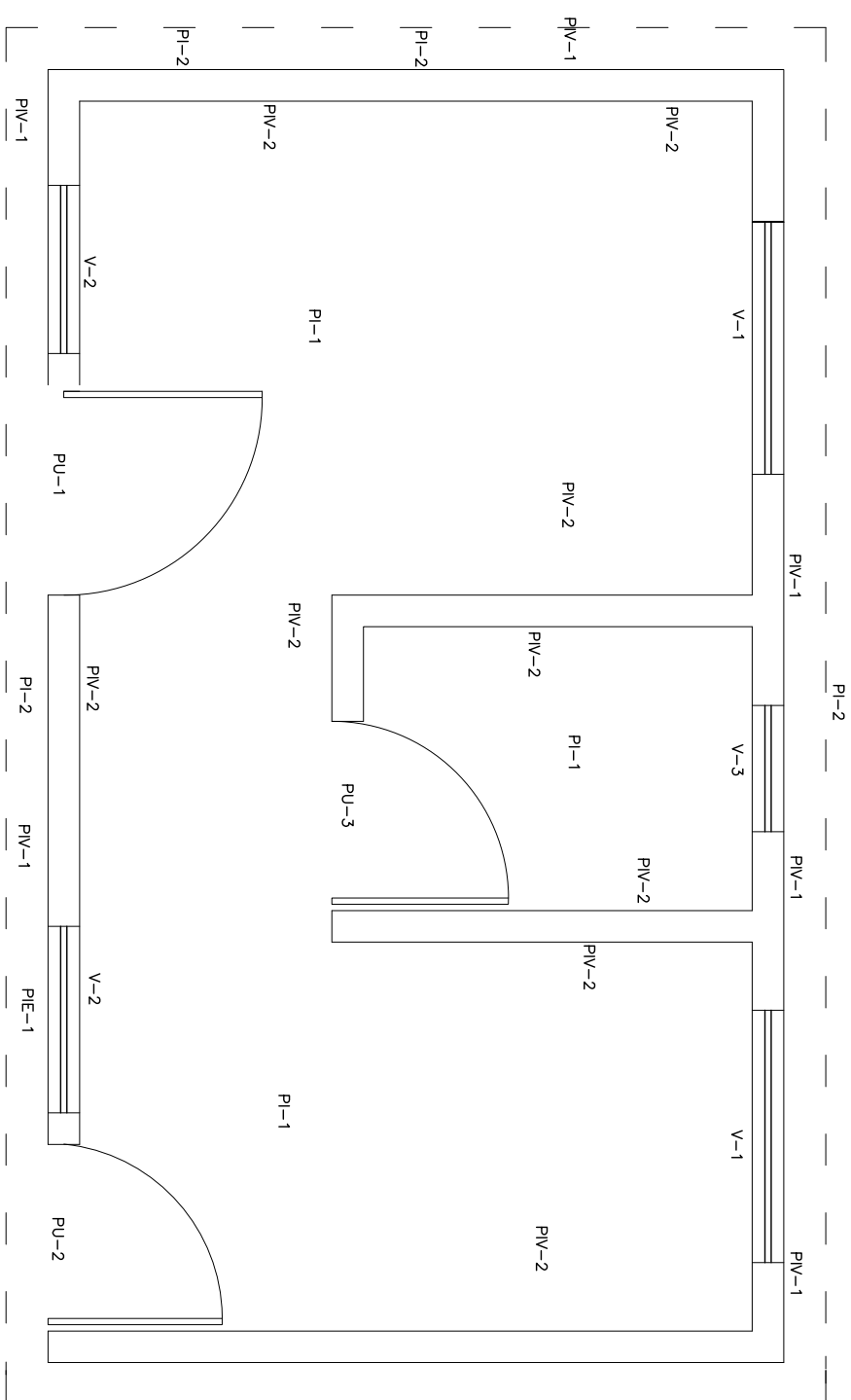

NOMENCLATURA DE ACABADOS

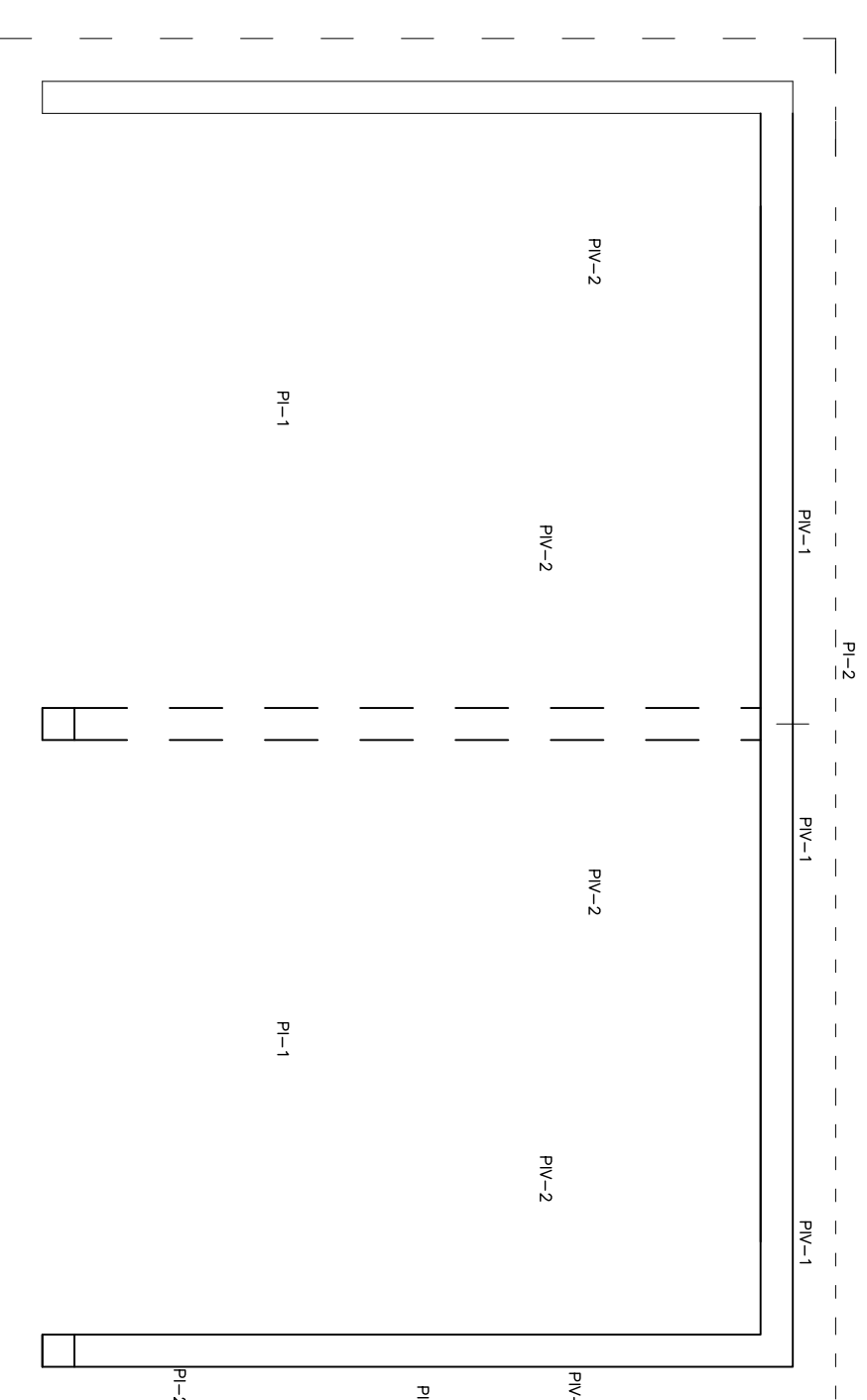

NOMENCLATURA DE ACABADOS

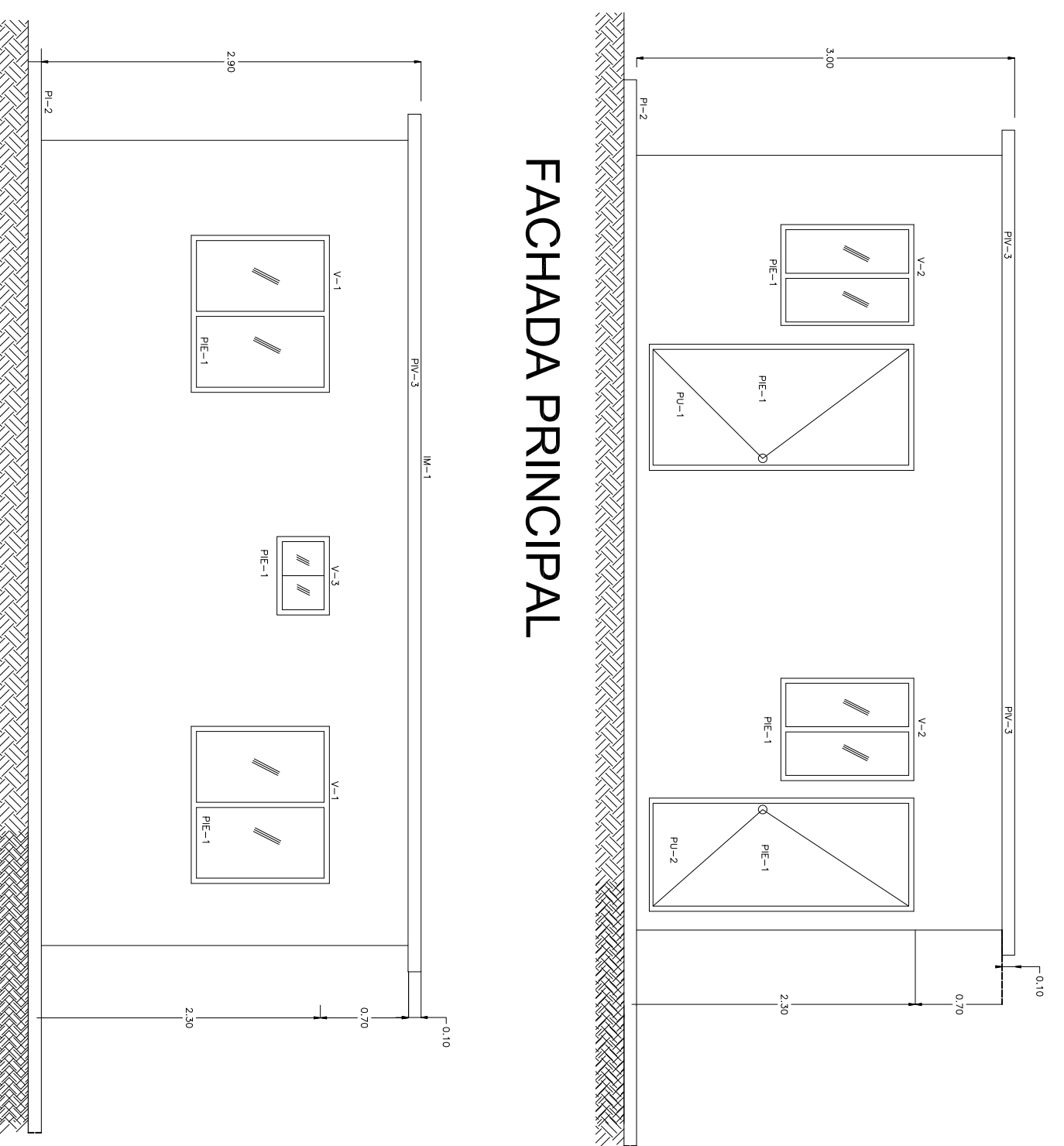

FACHADA PRINCIPAL

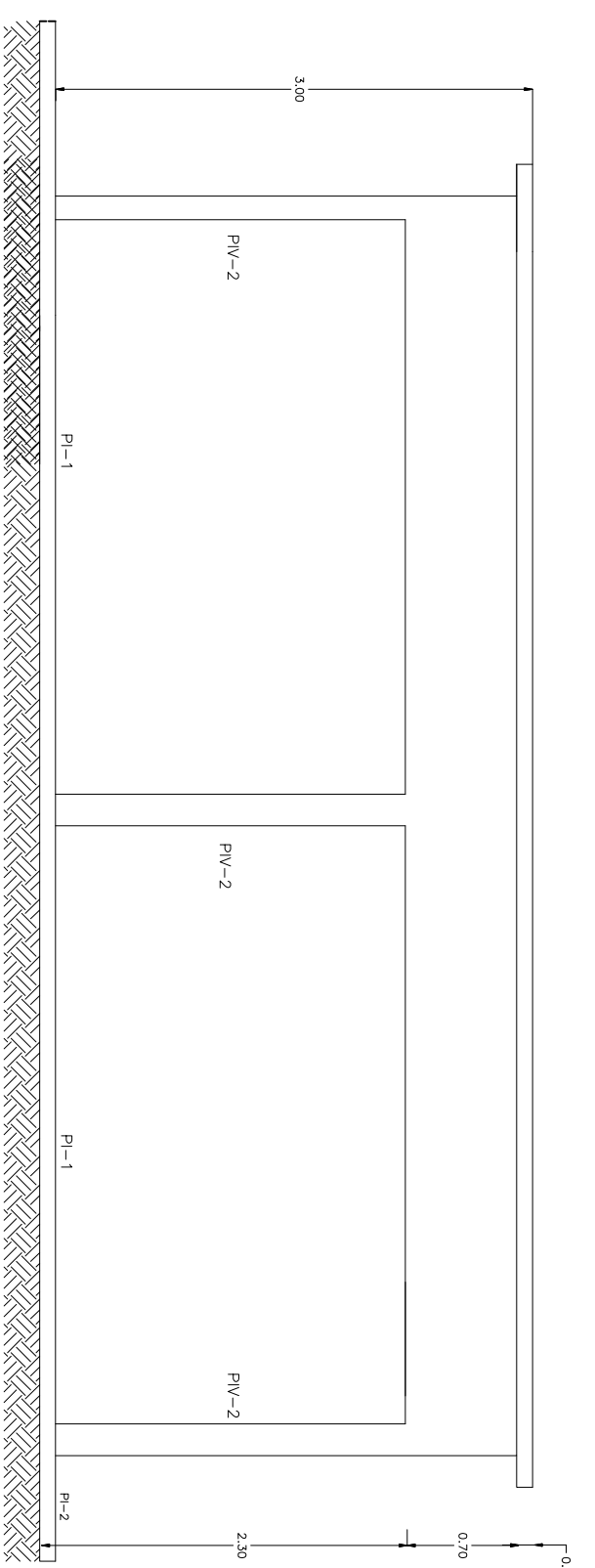

FACHADA PRINCIPAL

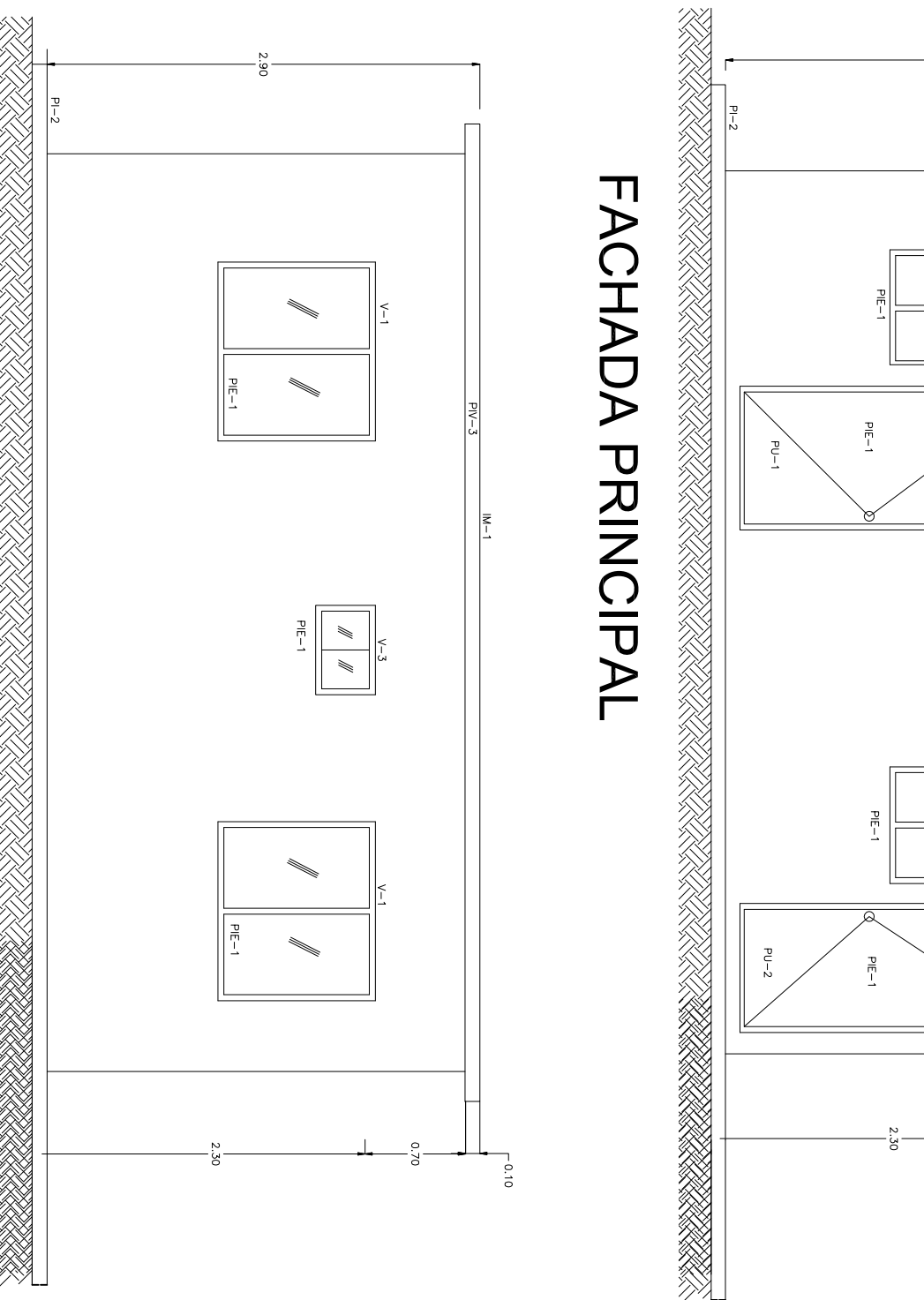

FACHADA POSTERIOR

NOMENCLATURA

MURS	Pw-1	PINTURA VINILICA COLOR BLANCO MARCA COMEX
	Pw-2	SOBRE APUNADO DE MURO DE TABIQUE (EXTERIOR)
	Pw-3	PINTURA VINILICA COLOR CHAMPANE MARCA COMEX
	Pw-4	PINTURA VINILICA COLOR AZUL INTENSO MARCA COMEX
	Pw-5	SOBRE CORTE DE LOSA
	Pw-6	PINTURA ESMALE COLOR AZUL INTENSO MARCA COMEX PARA HERRERA EN PUERTAS Y VENTANAS
PISOS	Pi-1	PISO DE CONCRETO PULIDO INTERIOR
	Pi-2	PISO DE CONCRETO ESCOBILLADO (BANQUETA)
VENTANAS	V-1	VENTANA DE ALUMINIO CON CRISTAL DE 6 MM DE ESPESOR, MANILA DE SEGURIDAD, TORNILLERIA OCLUTA Y PROTECCION INTERIOR, CON MEDIDAS DE 1.20M X 1.05 M (POSTERIORES)
	V-2	VENTANA DE ALUMINIO CON CRISTAL DE 6 MM DE ESPESOR, MANILA DE SEGURIDAD, TORNILLERIA OCLUTA Y PROTECCION INTERIOR, CON MEDIDAS DE 0.80M X 1.05 M (FRONTALES)
	V-3	VENTANA DE ALUMINIO CON CRISTAL DE 6 MM DE ESPESOR, MANILA DE SEGURIDAD, TORNILLERIA OCLUTA Y PROTECCION INTERIOR, CON MEDIDAS DE 0.40M X 0.60 M (BANO)
PUERTAS	Pu-1	PUERTA BASE PERFIL DE 38 X 38 CM, CUBIERTA CON LAMINA DE ACERO ESTIRADO CALBRE No. 18 CON MEDIDAS DE 1.00 X 2.10 MTS. (CENTRO DE CONTROL)
	Pu-2	PUERTA BASE PERFIL DE 38 X 38 CM, CUBIERTA CON LAMINA DE ACERO ESTIRADO CALBRE No. 18 CON MEDIDAS DE 0.90 X 2.10 MTS. (CASITA DE VIGILANCIA)
	Pu-3	PUERTA DE MULTIFUNCIÓN (MUDACION MATERIA CON MEDIDAS DE 0.80 X 2.10 MTS. (BANO))
IMPERMEABILIZANTE	M-1	IMPERMEABILIZACION DE LOSA, PRIMERA APLICACION DE SELADOR TAPABOROS, IMPERMEABILIZANTE EMULSION Y SEGUNDA APLICACION DE PINTURA RE-PLANTANTE BRANCA O SIMILAR

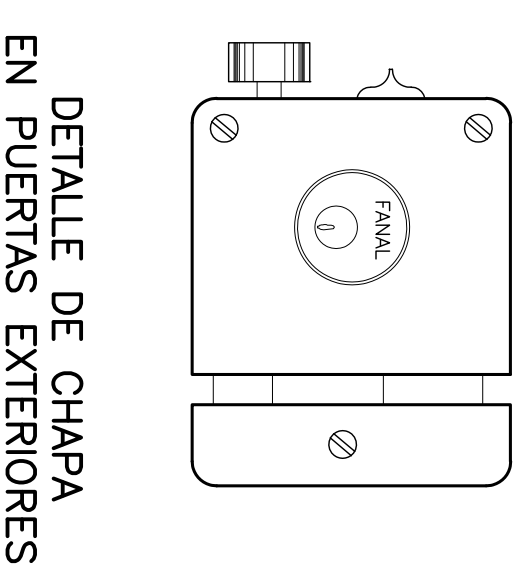

DETALLE DE CHAPA EN PUERTAS EXTERIORES

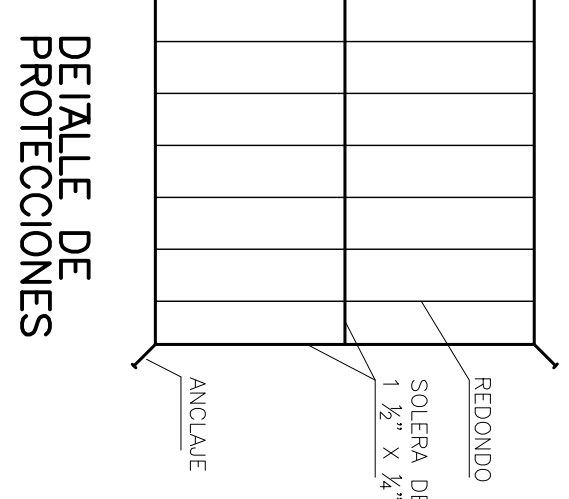

DETALLE DE PROTECCIONES

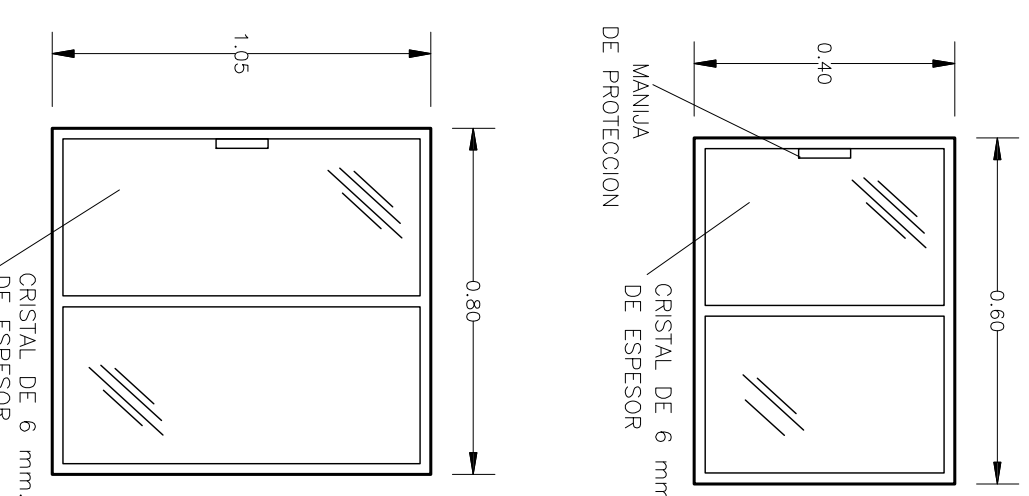

DETALLE DE VENTANAS FRONTALES

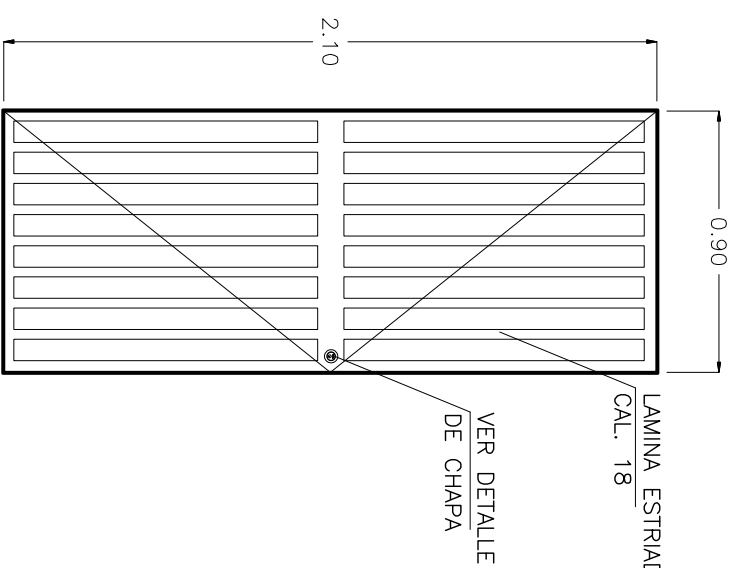

PUERTA DE BANO S/ESC.

NOTAS

- 1.- ACOTACIONES EN METROS EXCEPTO LAS INDICADAS EN OTRA UNIDAD.
- 2.- NIVELES EN METROS REFERIDOS AL NIVEL MEDIO DEL MAR.
- 3.- LA EJECUCION DE LAS INSTALACIONES DE ESTA OBRA DEBERAN ESTAR ADECUADAS A LAS ESPECIFICACIONES DE LAS NORMAS VIGENTES PARA ESTE TIPO DE OBRAS



EL FUERTE



JUNTA DE AGUA POTABLE Y ALCANTARILLADO DE EL FUERTE
Gerencia Técnica y de Operación

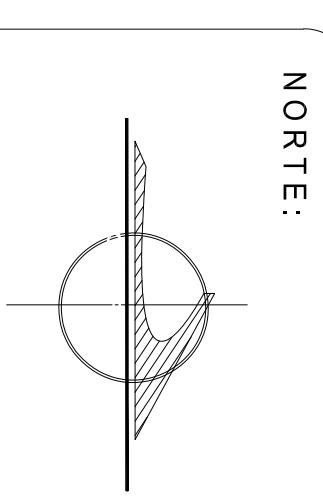

LOCALIDAD 0482
LONGITUD 108° 47' 07"
LATITUD 26° 04' 13"
ALTITUD 31 MSNM



NOTAS :

Blank lines for additional notes or specifications.

SISTEMA GENERAL DE TRATAMIENTO

PROYECTO: REHABILITACION Y AMPLIACION DE PLANTA POTABILIZADORA, EN LA LOCALIDAD DE SAN BLAS (MUNICIPIO DE EL FUERTE, JALISCO).

POBLACION: SAN BLAS	MUNICIPIO: EL FUERTE	NO. DE PLANO 03 DE 5
REALIZO: AÑO: DANIEL ALEJANDRO RIVERAS ESPINOZA	REVISO: AÑO: JOSE HUBERTO RUIZ ARRIETA	APROBO: C. JOSE HUBERTO RUIZ ARRIETA
PROYECTISTA: JAVIER 002	DIBUJO: AÑO: SISEL MANUEL MARTINEZ NIÑOLES	PROYECTISTA: JAVIER 002
ESCALA: 1:00	FECHA: FEBRERO DE 2019	ING. JAVIER SOLIZ GUTIERREZ GERENTE GENERAL JAPAF