

CV-DPP-025/2024  
Culiacán, Sinaloa, a 21 de marzo de 2024

**Lic. Francisco Antonio Castañeda Verduzco**  
Director General de la Comisión de Vivienda  
del Estado de Sinaloa  
Presente.-

At'n: Ing. Fernando Barrón Aguayo  
Director de Administración y Finanzas

Por este conducto envío a usted la estimación núm. 04 finiquito (carátula, estimación y evidencia fotográfica) correspondiente al contrato de obra núm. CV-DG-CO-PTMZT-008/2023 de la empresa Soluciones Eléctricas Roel, S.A. de C.V., estimación en referencia a la ejecución de 14 (catorce) acciones de mejoramiento de unidades habitacionales destinadas a casa habitación de los beneficiarios: 13 (trece) acciones en la modalidad de mejoramiento de vivienda – (techo losa de concreto), 1 (una) acción en la modalidad de mejoramiento de vivienda - (techo de lámina galvanizada) en las localidades de El Quemado y Villa Unión, Mazatlán, Sinaloa.

Es preciso mencionar que la estimación fue revisada, asimismo el avance de obra fue verificado en campo por el área de supervisión de la dirección de planeación y proyectos, y no presenta algún inconveniente para que se realicen los trámites correspondientes.

Sin otro particular, reciba un cordial saludo.

Atentamente,



Arq. Yonathan Loya Flores  
Director de Planeación y Proyectos

C.c.p. Archivo.





COMISION DE VIVIENDA DEL ESTADO DE SINALOA

CARATULA DE ESTIMACIÓN

FECHA **26 DE FEBRERO DE 2024** BUENO POR \$ **36,835.13**  
RECIBIMOS DE: COMISION DE VIVIENDA DEL ESTADO DE SINALOA  
LA CANTIDAD DE \$ SON TREINTA Y SEIS MIL OCHOCIENTOS TREINTA Y CINCO PESOS 13/100 MN  
EN PAGO DE LA ESTIMACIÓN No. 4 (FINIQUITO)

REFERENTE A TRABAJOS DE :

EJECUCION DE 14 (CATORCE) ACCIONES DE MEJORAMIENTO DE UNIDADES HABITACIONALES DESTINADAS A CASA HABITACION DE LOS BENEFICIARIOS: 13 (TRECE) ACCIONES EN LA MODALIDAD DE MEJORAMIENTO DE VIVIENDA - (TECHO LOSA DE CONCRETO), 1 (UNA) ACCION EN LA MODALIDAD DE MEJORAMIENTO DE VIVIENDA - (TECHO DE LAMINA GALVANIZADA) EN LAS LOCALIDADES DE EL QUEMADO Y VILLA UNION, MAZATLAN, SINALOA

EJECUTADOS EN EL PERIODO COMPRENDIDO DEL 29/12/2023 AL 26/02/2024  
QUE AMPARA EL N° DE OBRA: CV-DG-CO-PTMZT-008/2023

OBRA NORMAL \$ **50,877.25**  
16 % I.V.A. \$ **8,140.36**

IMPORTE AUTORIZADO IMPORTE TOTAL **59,017.61**

DEDUCCIONES Y RETENCIONES: AMORTIZACIÓN DE ANTICIPO 35.00 % \$ **20,656.16**  
AMORTIZACIÓN DE 3 % \$ **1,526.32**

SUBTOTAL \$ **36,835.13**  
TOTAL \$ **36,835.13**

ESTADO DE CUENTA					
CONCEPTO	IMPORTE	PAGOS ANTERIORES	ESTA ESTIMACION	ACUMULADO	POR EJERCER
CONTRATO	\$ 927,041.21	\$ 876,163.96	\$ 50,877.25	\$ 927,041.21	-\$ 0.00
16% DE I.V.A.	\$ 148,326.59	\$ 140,186.23	\$ 8,140.36	\$ 148,326.59	-\$ 0.00
TOTAL	\$ 1,075,367.80	\$ 1,016,350.19	\$ 59,017.61	\$ 1,075,367.80	-\$ 0.00
SALDO TOTAL	1,075,367.80	1,016,350.19	59,017.61	1,075,367.80	- 0.00

RESUMEN DE DEDUCCIONES Y RETENCIONES

ANTICIPO		MONTO DE FIANZAS	
OTORGADO	\$ <b>376,378.73</b>	FIANZA DE ANTICIPO	\$ <b>376,378.73</b>
AMORTIZACIONES		FIANZA DE CUMPLIMIENTO	\$ <b>107,536.78</b>
ANTERIOR	\$ <b>355,722.57</b>		
ESTA ESTIMACIÓN	\$ <b>20,656.16</b>		
ACUMULADO	\$ <b>376,378.73</b>		
POR AMORTIZAR	<b>-\$0.00</b>		

ARQ. YONATHAN LOYA FLORES  
DIRECTOR DE PLANEACION Y PROYECTOS  
COMISION DE VIVIENDA

ING. LUIS FELIPE ARELLANO BARREDA  
SUPERVISION DE OBRA  
COMISION DE VIVIENDA

C. LILIANA CABANILLAS GUERRERO  
SOLUCIONES ELECTRICAS ROEL  
SA DE CV



SOLUCIONES ELECTRICAS ROEL

RFC: SER150107B15

Tipo de Comprobante: I - Ingreso
Lugar de Expedición: 80030
Régimen Fiscal: 601
General de Ley Personas Morales

FACTURA

Folio 715

Fecha 22/3/2024 11:47:48

Table with payment details: Metodo de pago (PUE Pago en una sola exhibición), Forma de pago (03 Transferencia electrónica de fondos), Moneda (MXN - Peso Mexicano)

Receptor:

COMISION DE VIVIENDA DEL ESTADO DE SINALOA

CVE180815UVA

Uso: G03 Gastos en general.

INSURGENTES SUR No. 198, CENTRO, C.P. 80129, Cutiacán Rosales, Sinaloa, México

Table with 10 columns: Cant., U.M., Clave U.M. SAT, Clave Producto Servicio, Concepto / Descripción, Valor Unitario, Desc., Impuestos, Importe. Row 1: 1.00, SERVICIO, E48, 80111618, ESTIMACION 4 FINIQUITO, REFERENTE AL CONTRATO CV-DG-CO-PTMZT-008/2023, 33,070.22, 0.00, 002, 33,070.22

DE 14 ACCIONES DE MEJORAMIENTO DE UNIDADES HABITACIONALES DESTINADAS A CASA HABITACION DE LOS BENEFICIARIOS 13 ACCIONES EN LA MODALIDAD DE MEJORAMIENTO DE VIVIENDA, TECHO LOSA DE CONCRETO, 1 ACCION EN LA MODALIDAD DE MEJORAMIENTO DE VIVIENDA,TECHO DE LAMINA GALVANIZADA, EN LAS LOCALIDADES DE EL QUEMADO Y VILLA UNION, MAZATLAN, SINALOA

Importe con letra:

TREINTA Y SEIS MIL OCHOCIENTOS TREINTA Y CINCO PESOS 11/100 M.N.

Summary table: SUBTOTAL: 33,070.22, I.V.A.: 5,291.24, TOTAL: 38,361.46, 3% INSP. DE OBRAS.: 1,526.35, 2 AL MILLAR C.M.I.C.: 0.00, TOTAL NETO: 36,835.11



Table with 2 columns: Field (Serie del Certificado del emisor, Folio fiscal, No. de Serie del Certificado del SAT, Fecha y hora de certificación) and Value (00001000000700574367, 9DFBA54B-06A9-4B38-853F-37053DB7C38C, 00001000000505142236, Marzo 22 2024 - 12:50:10)

CFDI Relacionado:

Tipo Relación: -

CFDI Relacionado:

Este documento es la representación impresa de un CFDi

Sello Digital del CFDI

NC6TPmZWJx9gT6r1RGgafDFNtQRp4D3F4cDYbcQ/PvPvJDAgrfqqg70xb7eKeY5rdqGJQd0JTOVXNHVwo...
Cadena original del complemento de certificación digital del SAT
[ ] 1.19DFBA54B-06A9-4B38-853F-37053DB7C38C [ 2024-03-22T12:50:10 ] MAS0810247C0 [ NC6T...





# COMISION DE VIVIENDA DEL ESTADO DE SINALOA CONTROL DE ESTIMACIONES.

FECHA	2024
26	2
DÍA	MES
AÑO	AÑO

**OBRA:** EJECUCION DE 14 ( CATORCE) ACCIONES DE MEJORAMIENTO DE UNIDADES HABITACIONALES DESTINADAS A CASA HABITACION DE LOS BENEFICIARIOS: 13 (TRECE) ACCIONES EN LA MODALIDAD DE MEJORAMIENTO DE VIVIENDA - (TECHO LOSA DE CONCRETO), 1 (UNA) ACCION EN LA MODALIDAD DE MEJORAMIENTO DE VIVIENDA - (TECHO DE LAMINA GALVANIZADA) EN LAS LOCALIDADES DE EL QUEMADO Y VILLA UNION, MAZATLAN, SINALOA

LA CANTIDAD DE: TREINTA Y SEIS MIL OCHOCIENTOS TREINTA Y CINCO PESOS 13/100 MN.

COMO: ESTIMACIÓN No 4 (FINIQUITO)

RECIBO No. \$ 36,835.43

POR OBRA EJECUTADA DEL 22 DE FEBRERO DE 2024 AL 26 DE FEBRERO DE 2024

## DATOS DE CONTRATACION

No. DE OBRA	FECHA:	IMPORTE TOTAL	FECHA TERM.	ANTICIPO	FONDO	GARANTIA	ACREDITADO
CY-DG-CO-PTMZT-008/2023	29/dic/2023	\$ 1,075,367.80	26/feb/2024	\$376,378.73		N/A	

<b>CREDITO \$</b>	
<b>FECHA</b>	
<b>REGISTROS CONTRATISTA</b>	
REG. FED. CAUS	SER150407B15
BANOBRAS	
C.M.I.C.	
CRED. EMP.	
I.M.S.S.	
<b>IMPORTE DE ESTIMACIÓN</b>	\$ 50,877.25
<b>I.V.A.</b>	\$ 8,140.36
<b>DEDUCCIONES</b>	\$ 59,017.61
35.00 % AMORTIZACIÓN DE ANTICIPO	\$ 20,656.16
0.50% CONTROL Y VIGILANCIA	\$
1.00% PRO-OBRA DE BENEFICIO SOC.	\$
3.00 % FISCALIZACIÓN Y CONTROL	\$ 1,526.32
0.20% I.C.I.C.	\$
0.1% RETENCIÓN POR INCUMPL. DE PROG.	\$
<b>SUMA DE DEDUC.</b>	\$ 22,182.48
<b>BUENO POR \$</b>	\$ 36,835.13

  
 ARQ. YONATHAN LOYA FLORES  
 DIRECTOR DE PLANEACION Y PROYECTOS  
 COMISION DE VIVIENDA

  
 ING. LUIS FELIPE ARELLANO BARREDA  
 SUPERVISION DE OBRA  
 COMISION DE VIVIENDA

  
 C. LILLIANA CABANILLAS GUERRERO  
 SOLUCIONES ELECTRICAS ROEL SA DE CV



**COMISION DE VIVIENDA DEL ESTADO DE SINALOA  
CONTROL ACUMULATIVO DE ESTIMACIONES**

ESTIMACION NUM. 4 (FINIQUITO)	DEL 22 DE FEBRERO DE 2024 AL 26 DE FEBRERO DE 2024	IMPORTE \$	59,017.61
LUGAR: LOCALIDADES DE EL QUEMADO Y VILLA UNION, MAZATLAN, SINALOA	CONTRATISTA: SOLUCIONES ELECTRICAS ROEL SA DE CV		
OBRA: EJECUCION DE 14 (CATORCE) ACCIONES DE MEJORAMIENTO DE UNIDADES HABITACIONALES DESTINADAS A CASA HABITACION DE LOS BENEFICIARIOS: 13 (TRECE) ACCIONES EN LA MODALIDAD DE MEJORAMIENTO DE VIVIENDA - (TECHO LOSA DE CONCRETO), 1 (UNA) ACCION EN LA MODALIDAD DE MEJORAMIENTO DE VIVIENDA - (TECHO DE LAMINA GALVANIZADA) EN LAS LOCALIDADES DE EL QUEMADO Y VILLA UNION, MAZATLAN, SINALOA	CONTRATO (No. Y FECHA) CV-DG-CO-PTMZT-0082/2023 29 DE DICIEMBRE DE 2023 AL 26 DE FEBRERO DE 2024	PRESUPUESTO	\$1,075,367.80

No.	PARTIDA	UNI	CANTIDAD DE OBRA (VOLUMENES)				PRECIO UNITARIO	IMPORTE		
			CONTRATADO EN PRESUPUESTO	ACUMULADA EJECUTADO	ESTIMACION EJECUTADO ANTERIOR	RESTANTE			ESTA ESTIMACION	
4	PROGRAMA DE APOYOS EN PISOS Y TECHOS 2023-7. <b>MERCEDES ALVAREZ ROMERO (TECHO DE LAMINA) EL QUEMADO</b>									
4.01	LOSAS TECHUMBRE METALICA, HECHA A BASE DE POLIN 4 X 16 M C/14 C.C., LAMINA GALVANIZADA R-101 C/26, SEGUN INDIQUE PROYECTO, INCLUYE: PINTURA ANTIOXIDANTE, MATERIALES NECESARIOS PARA SU INSTALACION Y CONSTRUCCION, HERRAMIENTAS, MANO DE OBRA ESPECIALIZADA Y EQUIPO NECESARIO.	M2	29.40	29.40	29.40	0.00	0.00	\$1,735.88	\$	
9	INSTALACION ELECTRICA									
9.01	SALIDA DE LUMINARIA CANALIZADO CON POLIFLEX 1/2", INCLUYE: APAGADOR, PORTALAMPARA, FOCO, MATERIAL, MANO DE OBRA Y EQUIPO.	SAL	2.00	2.00	0.00	0.00	2.00	\$1,760.73	\$	3,521.46
9.02	SALIDA DE CONTACTO CANALIZADO CON POLIFLEX 1/2", INCLUYE: CONTACTO, MATERIAL, MANO DE OBRA Y EQUIPO.	SAL	2.00	2.00	0.00	0.00	2.00	\$1,257.00	\$	2,514.00
13	VARIOS									
13.01	LIMPIEZA GRUESA Y FINA DE OBRA, INCLUYE: RETIRO DE ESCOMBRO, MATERIAL PRODUCTO DE LA EXCAVACION Y BASURA, TRAPDO EN EL INTERIOR DEL PATIO Y FRENTE DE LA VIVIENDA, LIMPIEZA DEL PISO DE CUALQUIER TIPO DE MEZCLA Y LAVADO CON AGUA Y JABON.	M2	1.00	1.00	0.00	0.00	1.00	\$2,243.76	\$	2,243.76

TOTAL 1  
BENEFICIARIO 7 \$ 8,279.22

**COMISION DE VIVIENDA DEL ESTADO DE SINALOA  
CONTROL ACUMULATIVO DE ESTIMACIONES**

ESTIMACION NUM. 4 (FINIQUITO) DEL 22 DE FEBRERO DE 2024 AL 26 DE FEBRERO DE 2024 IMPORTE \$ 59,017.61

LUGAR: LOCALIDADES DE EL QUEMADO Y VILLA UNION, MAZATLAN, SINALOA

CONTRATISTA: SOLUCIONES ELECTRICAS ROEL SA DE CV

OBRA: EJECUCION DE 14 ( CATORCE) ACCIONES DE MEJORAMIENTO DE UNIDADES HABITACIONALES DESTINADAS A CASA HABITACION DE LOS BENEFICIARIOS: 13 (TRECE) ACCIONES EN LA MODALIDAD DE MEJORAMIENTO DE VIVIENDA -- (TECHO LOSA DE CONCRETO), 1 (UNA) ACCION EN LA MODALIDAD DE MEJORAMIENTO DE VIVIENDA -- (TECHO DE LAMINA GALVANIZADA) EN LAS LOCALIDADES DE EL QUEMADO Y VILLA UNION, MAZATLAN, SINALOA

CONTRATO (No. Y FECHA) CV-DG-CO-PTIMZT-008/2023 29 DE DICIEMBRE DE 2023 AL 26 DE FEBRERO DE 2024

PRESUPUESTO \$1,075,367.80

No.	PARTIDA	UNI	CANTIDAD DE OBRA (VOLUMENES)					PRECIO UNITARIO	IMPORTE
			CONTRATADO EN PRESUPUESTO	ACUMULADA EJECUTADO	ESTIMACION EJECUTADO ANTERIOR	RESTANTE	ESTA ESTIMACION		
4	4.01	M2	34.03	34.03	34.03	0.00	0.00	\$2,080.85	\$ -
TOSAS LOSA MAGIZA DE 10 Cms DE ESPESOR, CON CONCRETO PREMEZCLADO F C= 200 KG/CM2, ARMADA CON VARILLA 3/8" A @ 70 CMS EN AMBOS SENTIDOS UN SOLO LECHO, REFORZADOS CON BASTONES VARILLA 3/8" A @ 30 CMS EN EL PERIMETRO DE LOSA, INCLUYE: CIMBRA DE CONTACTO PARA LOSA ACABADO APARENTE, BARRIOTES DE MADERA DE 4" X2" Y CARGADOR APUNTALADO CON MADERA ROLLOZA, TUJNO PARA GOTERO, MATERIAL, MANO DE OBRA, HERRAMIENTA, EQUIPO, ANDAMIOS, DESCIMBRADO, COLADO CURADO									
5	5.01	M2	34.03	34.03	34.03	0.00	0.00	\$158.99	\$ -
CUBIERTA SUMINISTRO Y APLICACION DE IMPERMEABILIZANTE ELASTOMERICO EN COLOR BLANCO, MARCA IMPAC O SIMILAR CON CALIDAD DE 3 AÑOS, INCLUYE: LIMPIEZA DE LA SUPERFICIE, UNA CAPA DE SELLADOR PRIMER, PRIMERA APLICACION DE IMPERMEABILIZANTE, UNA CAPA DE MEMBRANA DE REFUERZO UNA SEGUNDA CAPA DE IMPERMEABILIZANTE ELASTOMERICO.									
6	6.01	M2	27.93	27.93	0.00	0.00	0.00	\$273.69	\$ 7,644.16
DETALLES DE ALBAÑILERIA APLANADO CON ESTUCCO MARCA UNIBLOCK O SIMILAR EN PLAFON, INCLUYE: MATERIAL, MANO DE OBRA, HERRAMIENTA Y EQUIPO.									
9	9.01	SAL	4.00	4.00	0.00	0.00	0.00	\$1,343.34	\$ 5,373.36
INSTALACION ELECTRICA SALIDA DE LUMINARIA CANALIZADO CON POLIFLEX 1/2", INCLUYE: APAGADOR, PORTALAMPARA, FOCO, MATERIAL, MANO DE OBRA Y EQUIPO.									
9.02	9.02	SAL	3.00	3.00	0.00	0.00	0.00	\$966.60	\$ 2,899.80
SALIDA DE CONTACTO CANALIZADO CON POLIFLEX 1/2", INCLUYE: CONTACTO, MATERIAL, MANO DE OBRA Y EQUIPO.									
9.03	9.03	PZA	1.00	1.00	0.00	0.00	0.00	\$1,679.60	\$ 1,679.60
SUMINISTRO Y COLOCACION DE TABLERO DE CONTROL Q02; INCLUYE: PASTILLA TERMOMAGNETICA DE 30 AMP. Y CABLEADO SEGUN PROYECTO A LA ACOMETIDA.									
13	13.01	M2	1.00	1.00	0.00	0.00	0.00	\$2,400.73	\$ 2,400.73
VARIOS LIMPIEZA GRUESA Y FINA DE OBRA, INCLUYE: RETIRO DE ESCOMBRO, MATERIAL PRODUCTO DE LA EXCAVACION Y BASURA, TANTO EN EL INTERIOR DEL PATIO Y FRENTE DE LA VIVIENDA, LIMPIEZA DEL PISO DE CUALQUIER TIPO DE MEZCLA Y LAVADO CON AGUA Y JABON.									

TOTAL 2  
BENEFICIARIO 14 \$ 19,987.65



**COMISION DE VIVIENDA DEL ESTADO DE SINALOA  
CONTROL ACUMULATIVO DE ESTIMACIONES**

ESTIMACION NUM. 4 (FINIQUITO) DEL 22 DE FEBRERO DE 2024 AL 26 DE FEBRERO DE 2024 IMPORTE \$ 59,017.61

LUGAR: LOCALIDADES DE EL QUEMADO Y VILLA UNION, MAZATLAN, SINALOA

CONTRATISTA: SOLUCIONES ELECTRICAS ROEL SA DE CV

OBRA: EJECUCION DE 14 (CATORCE) ACCIONES DE MEJORAMIENTO DE UNIDADES HABITACIONALES DESTINADAS A CASA HABITACION DE LOS BENEFICIARIOS: 13 (TRECE) ACCIONES EN LA MODALIDAD DE MEJORAMIENTO DE VIVIENDA - (TECHO DE CONCRETO), 1 (UNA) ACCION EN LA MODALIDAD DE MEJORAMIENTO DE VIVIENDA - (TECHO DE LAMINA GALVANIZADA) EN LAS LOCALIDADES DE EL QUEMADO Y VILLA UNION, MAZATLAN, SINALOA

CONTRATO (No. Y FECHA) CIV-DG-CO-PTMZT-0082/2023 29 DE DICIEMBRE DE 2023 AL 26 DE FEBRERO DE 2024

PRESUPUESTO \$1,075,367.80

No.	PARTIDA	UNI	CANTIDAD DE OBRA (VOLUMENES)				PRECIO UNITARIO	IMPORTE
			CONTRATADO EN PRESUPUESTO	ACUMULADA EJECUTADO	ESTIMACION EJECUTADO ANTERIOR	RESTANTE		
3	PROGRAMA DE APOYOS EN PISOS Y TECHOS 2023: -14- Sra. CELIA ROSA REYES GARCIA, VILLA UNION, MAZATLAN, SINALOA	M2	10.59	10.53	0.00	0.00	\$444.55	\$ 4,681.11
3.02	ESTRUCTURA MURO DE ENRASE DE HASTA 40 CM DE ALTURA A BASE BLOCK O TABIQUE ROJO RECOCIDO, EN SU CASO, ASENTADO CON MORTERO CEMENTO-ARENA PROP 1:3, INCLUYE: MATERIAL, MANO DE OBRA, HERRAMIENTA Y EQUIPO.	M2	10.59	10.53	0.00	0.00	\$444.55	\$ 4,681.11
3.03	CASTILLO DE CONCRETO DE 15 X 15 CMS., ACABADO COMUN, ARMADO CON ARMEX 15 X 15-4, CONCRETO Fc=200 Kg/cm2, INCLUYE: CIMBRA, TUINO, DESCIMBRA, VIBRADO, ANCLAJES, MATERIALES.	M2	2.45	2.45	0.00	0.00	\$550.29	\$ 1,348.21
4	LOSAS							
4.01	LOSA MACIZA DE 10 CMS DE ESPESOR, CON CONCRETO PREMEZCLADO F'c= 200 KG/CM2, ARMADA CON VARILLA 3/8" A @ 20 CMS EN AMBOS SENTIDOS UN SOLO LECHO, REFORZADOS CON BASTONES VARILLA 3/8" A @ 30 CMS EN EL PERIMETRO DE LOSA, INCLUYE: CIMBRA DE CONTACTO PARA LOSA ACABADO APARENTE, BARROTES DE MADERA DE 4" X 2" Y CARGADOR APUNTALADO CON MADERA ROLLIZA, TUINO PARA GOTERO, MATERIAL, MANO DE OBRA, HERRAMIENTA, EQUIPO, ANDAMIOS, DESCIMBRADO, COLADO CURADO	M2	27.45	27.45	0.00	0.00	\$2,080.85	\$ -
5	COBERTA							
5.01	SUMINISTRO Y APLICACION DE IMPERMEABILIZANTE ELASTOMERICO EN COLOR BLANCO, MARCA IMPAC O SIMILAR CON CALIDAD DE 3 AÑOS, INCLUYE: LIMPIEZA DE LA SUPERFICIE, UNA CAPA DE SELLADOR PRIMER, PRIMERA APLICACION DE IMPERMEABILIZANTE, UNA CAPA DE MEMBRANA DE REFUERZO UNA SEGUNDA CAPA DE IMPERMEABILIZANTE ELASTOMERICO.	M2	27.45	27.45	0.00	0.00	\$158.99	\$ -
6	DETALLES DE ALBAÑERIA							
6.01	APLANADO CON ESTUCCO MARCA UNIBLOCK O SIMILAR EN PLAFON, INCLUYE: MATERIAL, MANO DE OBRA, HERRAMIENTA Y EQUIPO.	M2	23.85	23.85	0.00	0.00	\$273.69	\$ 6,527.51
9	INSTALACION ELECTRICA							
9.01	SAIDA DE LUMINARIA CANALIZADO CON POLIFLEX 1/2", INCLUYE: APAGADOR, PORTALAMPARA, FOCO, MATERIAL, MANO DE OBRA Y EQUIPO.	SAL	3.00	3.00	0.00	0.00	\$1,343.34	\$ 4,030.02
9.02	SAIDA DE CONTACTO CANALIZADO CON POLIFLEX 1/2", INCLUYE: CONTACTO, MATERIAL, MANO DE OBRA Y EQUIPO.	SAL	2.00	2.00	0.00	0.00	\$966.60	\$ 1,933.20
9.03	SUMINISTRO Y COLOCACION DE TABLERO DE CONTROL 002; INCLUYE: PASTILLA TERMOMAGNETICA DE 50 AMP, Y CABLEADO SEGUN PROYECTO A LA ACOMETIDA.	PZA	1.00	1.00	0.00	0.00	\$1,679.60	\$ 1,679.60
13	VARIOS							
13.01	LIMPIEZA GRUESA Y FINA DE OBRA, INCLUYE: RETIRO DE ESCOMBRO, MATERIAL PRODUCTO DE LA EXCAVACION Y BASURA, TANTO EN EL INTERIOR DEL PATIO Y FRENTE DE LA VIVIENDA, LIMPIEZA DEL PISO DE CUALQUIER TIPO DE MEZCLA Y LAVADO CON AGUA Y JABON.	M2	1.00	1.00	0.00	0.00	\$2,400.73	\$ 2,400.73

TOTAL 3  
 BENEFICIARIO 14 \$ 22,600.38  
 SU-TOTAL ESTIMACION 3 \$ 50,877.25  
 IVA 16% \$ 8,140.36  
 TOTAL \$ 59,017.61













# SOLUCIONES ELECTRICAS ROEL SA DE CV

NUMEROS GENERADORES			
N° DE CONTRATO:	CV-DG-CO-PTMZT-008/2023	ESTIMACION	4 (FINIQUITO)
<b>OBRA</b>	EJECUCION DE 14 (CATORCE) ACCIONES DE MEJORAMIENTO DE UNIDADES HABITACIONALES DESTINADAS A CASA HABITACION DE LOS BENEFICIARIOS: 13 (TRECE) ACCIONES EN LA MODALIDAD DE MEJORAMIENTO DE VIVIENDA - (TECHO LOSA DE CONCRETO), 1 (UNA) ACCION EN LA MODALIDAD DE MEJORAMIENTO DE VIVIENDA - (TECHO DE LAMINA GALVANIZADA) EN LAS LOCALIDADES DE EL QUEMADO Y VILLA UNION, MAZATLAN, SINALOA	FECHA	26 DE FEBRERO DE 2024
		PERIODO DE EJECUCION	22 DE FEBRERO DE 2024
CONTRATISTA:	SOLUCIONES ELECTRICAS ROEL SA DE CV	AL	26 DE FEBRERO DE 2024
PROGRAMA DE APOYOS EN PISOS Y TECHOS 2023; 13.- 5ra. ALONDRA GUADALUPE SICAIROS ALDABA. (TECHO DE CONCRETO) VILLA UNION, MAZATLAN, SINALOA			

CANTIDAD	DESCRIPCION	UNIDAD	VALOR UNITARIO	VALOR TOTAL
1-2	SALIDA DE LUMINARIA CANALIZADO CON POLIFLEX 1/2", INCLUYE: APAGADOR, PORTALAMPARA, FOCO, MATERIAL, MANO DE OBRA Y EQUIPO.	A-B	1	1.00
2-3		A-B	1	1.00
3-4		A-B	1	1.00
VOLADO		A-B	1	1.00
				<b>4.00</b>

*[Handwritten signature]*

*[Handwritten signature]*

# SOLUCIONES ELECTRICAS ROEL SA DE CV

## NUMEROS GENERADORES

N° DE CONTRATO:	CV-DG-CC-PTMZT-008/2023	ESTIMACION	4 (FINIQUITO)
OBRA	EJECUCION DE 14 (CATORCE) ACCIONES DE MEJORAMIENTO DE UNIDADES HABITACIONALES DESTINADAS A CASA HABITACION DE LOS BENEFICIARIOS: 13 (TRECE) ACCIONES EN LA MODALIDAD DE MEJORAMIENTO DE VIVIENDA - (TECHO LOSA DE CONCRETO), 1 (UNA) ACCION EN LA MODALIDAD DE MEJORAMIENTO DE VIVIENDA - (TECHO DE LAMINA GALVANIZADA) EN LAS LOCALIDADES DE EL QUEMADO Y VILLA UNION, MAZATLAN, SINALOA	FECHA	26 DE FEBRERO DE 2024
		DE	22 DE FEBRERO DE 2024
		AL	26 DE FEBRERO DE 2024
CONTRATISTA:	SOLUCIONES ELECTRICAS ROEL SA DE CV		
PROGRAMA DE APOYOS EN PISOS Y TECHOS 2023; 13.- Sra. ALONDRA GUADALUPE SICARIOS ALDABA, (TECHO DE CONCRETO) VILLA UNION, MAZATLAN, SINALOA			

<b>9.02</b>	SALIDA DE CONTACTO CANALIZADO CON POLIFLEX 1/2", INCLUYE: CONTACTO, MATERIAL, MANO DE OBRA Y EQUIPO.	
1-2	A-B	1
2-3	A-B	1
3-4	A-B	1
	SAL	1.00
	SAL	1.00
	SAL	1.00
		<b>3.00</b>

*[Handwritten signature]*

*[Handwritten signature]*













# SOLUCIONES ELECTRICAS ROEL SA DE CV

<b>NUMEROS GENERADORES</b>	
N° DE CONTRATO: CV-DG-CO-PTMTZ-008/2023	ESTIMACION 4 (FINIQUITO)
<b>OBRA</b>	FECHA 26 DE FEBRERO DE 2024
	PERIODO DE EJECUCION 22 DE FEBRERO DE 2024
	DE AL 26 DE FEBRERO DE 2024
CONTRATISTA: SOLUCIONES ELECTRICAS ROEL SA DE CV	
PROGRAMA DE APOYOS EN PISOS Y TECHOS 2023-14.-5ra. CELIA ROSA REYES GARCIA, VILLA UNION, MAZATLAN, SINALOA	

<b>3.03</b>	CASTILLO DE CONCRETO DE 15 X 15 CMS., ACABADO COMUN, ARMADO CON ARMEX 15 X 15-4, CONCRETO Fc=200 Kg/cm <sup>2</sup> , INCLUYE: CIMBRA, TUINO, DESCIMBRA, VIBRADO, ANCLAJES, MATERIALES.	<b>M E D I D A S</b>					
		EJE	TRAMO	LARGO	ANCHO	ALTO	TOTAL
		1	A-B	0.35	2.00	M2	0.70
		2	B-C	0.35	2.00	M2	0.70
3	A-C	0.35	3.00	M2	1.05		
<b>HOJA 2 DE 15</b>					<b>TOTAL</b>	<b>2.45</b>	

*[Handwritten signature]*

*[Handwritten signature]*







# SOLUCIONES ELECTRICAS ROEL SA DE CV

NUMEROS GENERADORES			
N° DE CONTRATO:	CV-DG-CO-PTMZT-008/2023	ESTIMACION	4 (FINQUITO)
OBRA	EJECUCION DE 14 (CATORCE) ACCIONES DE MEJORAMIENTO DE UNIDADES HABITACIONALES DESTINADAS A CASA HABITACION DE LOS BENEFICIARIOS: 13 (TRECE) ACCIONES EN LA MODALIDAD DE MEJORAMIENTO DE VIVIENDA - (TECHO LOSA DE CONCRETO), 1 (UNA) ACCION EN LA MODALIDAD DE MEJORAMIENTO DE VIVIENDA - (TECHO DE LAMINA GALVANIZADA) EN LAS LOCALIDADES DE EL QUEMADO Y VILLA UNION, MAZATLAN, SINALOA	FECHA	26 DE FEBRERO DE 2024
		PERIODO DE EJECUCION	22 DE FEBRERO DE 2024
CONTRATISTA:	SOLUCIONES ELECTRICAS ROEL SA DE CV	DE	26 DE FEBRERO DE 2024
	PROGRAMA DE APOYOS EN PISOS Y TECHOS 2023 - 14 - Sra. CELIA ROSA REYES GARCIA, VILLA UNION, MAZATLAN, SINALOA	AL	

9.02	SALIDA DE CONTACTO CANALIZADO CON POLIFLEX 1/2", INCLUYE: CONTACTO, MATERIAL, MANO DE OBRA Y EQUIPO.	1-3	A-B	2.00	SAL	2.00	
<p>ENRASE EN ESTOS MUROS DE 35CM.</p>							
						2.00	

*[Handwritten signature]*

*[Handwritten signature]*







# SOLUCIONES ELECTRICAS ROEL SA DE CV

## REPORTE FOTOGRAFICO

N° DE CONTRATO:	CV-DG-CO-PTMZT-008/2023	ESTIMACION	4 FINIQUITO
OBRA	EJECUCION DE 14 ( CATORCE) ACCIONES DE MEJORAMIENTO DE UNIDADES HABITACIONALES DESTINADAS A CASA HABITACION DE LOS BENEFICIARIOS: 13 (TRECE) ACCIONES EN LA MODALIDAD DE MEJORAMIENTO DE VIVIENDA – (TECHO LOSA DE CONCRETO), 1 (UNA) ACCION EN LA MODALIDAD DE MEJORAMIENTO DE VIVIENDA – (TECHO DE LAMINA GALVANIZADA) EN LAS LOCALIDADES DE EL QUEMADO Y VILLA UNION, MAZATLAN, SINALOA	FECHA	26 DE FEBRERO
		PERIODO DE EJECUCION	22 DE FEBRERO
		DE AL	26 DE FEBRERO 2024

PROGRAMA DE APOYOS EN PISOS Y TECHOS 2023; 7.- MERCEDES ALVAREZ ROMERO (TECHO DE LAMINA) EL QUEMADO

CONCEPTOS	9.01.- SALIDA DE LUMINARIA CANALIZADO CON POLIFLEX 1/2", INCLUYE: APAGADOR, PORTALAMPARA, FOCO, MATERIAL, MANO DE OBRA Y EQUIPO. 9.02.- SALIDA DE CONTACTO CANALIZADO CON POLIFLEX 1/2", INCLUYE: CONTACTO, MATERIAL, MANO DE OBRA Y EQUIPO.
-----------	--



*[Handwritten signature]*

*[Handwritten signature]*

*[Handwritten signature]*



# SOLUCIONES ELECTRICAS ROEL SA DE CV

## REPORTE FOTOGRAFICO

N° DE CONTRATO:	CV-DG-CO-PTMZT-008/2023	ESTIMACION	4 FINIQUITO
PROGRAMA DE APOYOS EN PISOS Y TECHOS 2023; 7.- MERCEDES ALVAREZ ROMERO (TECHO DE LAMINA) EL QUEMADO			

### CONCEPTOS

13.01 LIMPIEZA GRUESA Y FINA DE OBRA, INCLUYE; RETIRO DE ESCOMBRO, MATERIAL PRODUCTO DE LA EXCAVACION Y BASURA, TANTO EN EL INTERIOR DEL PATIO Y FRENTE DE LA VIVIENDA, LIMPIEZA DEL PISO DE CUALQUIER TIPO DE MEZCLA Y LAVADO CON AGUA Y JABON.



A handwritten signature in blue ink, appearing to be a stylized name.

A handwritten signature in blue ink, appearing to be a stylized name.



# SOLUCIONES ELECTRICAS ROEL SA DE CV

REPORTE FOTOGRAFICO			
N° DE CONTRATO:	CV-DG-CO-PT/MZT-008/2023	ESTIMACION	4 FINIQUITO
OBRA	EJECUCION DE 14 ( CATORCE) ACCIONES DE MEJORAMIENTO DE UNIDADES HABITACIONALES DESTINADAS A CASA HABITACION DE LOS BENEFICIARIOS: 13 (TRECE) ACCIONES EN LA MODALIDAD DE MEJORAMIENTO DE VIVIENDA – (TECHO LOSA DE CONCRETO), 1 (UNA) ACCION EN LA MODALIDAD DE MEJORAMIENTO DE VIVIENDA – (TECHO DE LAMINA GALVANIZADA) EN LAS LOCALIDADES DE EL QUEMADO Y VILLA UNION, MAZATLAN, SINALOA	FECHA	26 DE FEBRERO
		PERIODO DE EJECUCION	22 DE FEBRERO
		DE AL	26 DE FEBRERO 2024

PROGRAMA DE APOYOS EN PISOS Y TECHOS 2023; 13.- Sra. ALONDRA GUADALUPE SICAIBROS ALDABA, (TECHO DE CONCRETO) VILLA UNION, MAZATLAN, SINALOA

**CONCEPTOS**  
6.01.-APLANADO CON ESTUCO MARCA UNIBLOCK O SIMILAR EN PLAFON, INCLUYE: MATERIAL, MANO DE OBRA, HERRAMIENTA Y EQUIPO.





# SOLUCIONES ELECTRICAS ROEL SA DE CV

REPORTE FOTOGRAFICO			
N° DE CONTRATO:	CV-DG-CO-PTMZT-008/2023	ESTIMACION	4 FINIQUITO
OBRA	EJECUCION DE 14 ( CATORCE) ACCIONES DE MEJORAMIENTO DE UNIDADES HABITACIONALES DESTINADAS A CASA HABITACION DE LOS BENEFICIARIOS: 13 (TRECE) ACCIONES EN LA MODALIDAD DE MEJORAMIENTO DE VIVIENDA – (TECHO LOSA DE CONCRETO), 1 (UNA) ACCION EN LA MODALIDAD DE MEJORAMIENTO DE VIVIENDA – (TECHO DE LAMINA GALVANIZADA) EN LAS LOCALIDADES DE EL QUEMADO Y VILLA UNION, MAZATLAN, SINALOA	FECHA	26 DE FEBRERO
		PERIODO DE EJECUCION	22 DE FEBRERO
		DE AL	26 DE FEBRERO 2024
PROGRAMA DE APOYOS EN PISOS Y TECHOS 2023: 13.- Sra. ALONDRA GUADALUPE SICAIROS ALDABA, (TECHO DE CONCRETO) VILLA UNION, MAZATLAN, SINALOA			
CONCEPTOS	9.01.- SALIDA DE LUMINARIA CANALIZADO CON POLIFLEX 1/2", INCLUYE: APAGADOR, PORTALAMPARA, FOCO, MATERIAL, MANO DE OBRA Y EQUIPO. 9.02.- SALIDA DE CONTACTO CANALIZADO CON POLIFLEX 1/2", INCLUYE: CONTACTO, MATERIAL, MANO DE OBRA Y EQUIPO. 9.03.-SUMINISTRO Y COLOCACION DE TABLERO DE CONTROL Q02; INCLUYE: PASTILLA TERMOMAGNETICA DE 50 AMP		

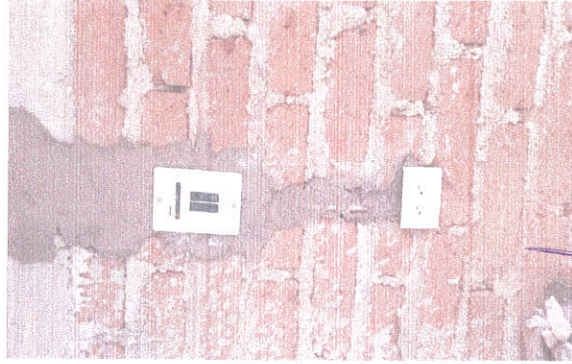

+

8

*Handwritten signature*



# SOLUCIONES ELECTRICAS ROEL SA DE CV

REPORTE FOTOGRAFICO			
N° DE CONTRATO:	CV-DG-CO-PTMZT-008/2023	ESTIMACION	4 FINIQUITO
OBRA	EJECUCION DE 14 ( CATORCE) ACCIONES DE MEJORAMIENTO DE UNIDADES HABITACIONALES DESTINADAS A CASA HABITACION DE LOS BENEFICIARIOS: 13 (TRECE) ACCIONES EN LA MODALIDAD DE MEJORAMIENTO DE VIVIENDA – (TECHO LOSA DE CONCRETO), 1 (UNA) ACCION EN LA MODALIDAD DE MEJORAMIENTO DE VIVIENDA – (TECHO DE LAMINA GALVANIZADA) EN LAS LOCALIDADES DE EL QUEMADO Y VILLA UNION, MAZATLAN, SINALOA	FECHA	26 DE FEBRERO
		PERIODO DE EJECUCION	22 DE FEBRERO
		DE AL	26 DE FEBRERO 2024
PROGRAMA DE APOYOS EN PISOS Y TECHOS 2023; 13.- Sra. ALONDRA GUADALUPE SICAIROS ALDABA, (TECHO DE CONCRETO) VILLA UNION, MAZATLAN, SINALOA			
CONCEPTOS	13.01 LIMPIEZA GRUESA Y FINA DE OBRA, INCLUYE; RETIRO DE ESCOMBRO, MATERIAL PRODUCTO DE LA EXCAVACION Y BASURA, TANTO EN EL INTERIOR DEL PATIO Y FRENTE DE LA VIVIENDA, LIMPIEZA DEL PISO DE CUALQUIER TIPO DE MEZCLA Y LAVADO CON AGUA Y JABON.		









*[Handwritten signature]*

*[Handwritten signature]*

*[Handwritten signature]*



# SOLUCIONES ELECTRICAS ROEL SA DE CV

REPORTE FOTOGRAFICO			
N° DE CONTRATO:	CV-D6-CO-PTMZT-008/2023	ESTIMACION	4 FINIQUITO
OBRA	EJECUCION DE 14 (CATORCE) ACCIONES DE MEJORAMIENTO DE UNIDADES HABITACIONALES DESTINADAS A CASA HABITACION DE LOS BENEFICIARIOS: 13 (TRECE) ACCIONES EN LA MODALIDAD DE MEJORAMIENTO DE VIVIENDA – (TECHO LOSA DE CONCRETO), 1 (UNA) ACCION EN LA MODALIDAD DE MEJORAMIENTO DE VIVIENDA – (TECHO DE LAMINA GALVANIZADA) EN LAS LOCALIDADES DE EL QUEMADO Y VILLA UNION, MAZATLAN, SINALOA	FECHA	26 DE FEBRERO
		PERIODO DE EJECUCION	22 DE FEBRERO
		DE	26 DE FEBRERO 2024
		AL	26 DE FEBRERO 2024
PROGRAMA DE APOYOS EN PISOS Y TECHOS 2023; PROGRAMA DE APOYOS EN PISOS Y TECHOS 2023;-14.- Sra. CELIA ROSA REYES GARCIA, VILLA UNION, MAZATLAN, SINALOA			
CONCEPTOS	3.02, MURO DE ENRASE DE HASTA 40 CM DE ALTURA A BASE BLOCK O TABIQUE ROJO RECOCIDO, EN SU CASO, ASENTADO CON MORTERO CEMENTO-ARENA PROP 1:3, INCLUYE: MATERIAL, MANO DE OBRA, HERRAMIENTA Y EQUIPO, 3.03, CASTILLO DE CONCRETO DE 15 X 15 CMS., ACABADO COMUN, ARMADO CON ARMEX 15 X 15-4, CONCRETO Fc'=200 Kg/cm2, INCLUYE; CIMBRA, TUINO, DESCIMBRA, VIBRADO, ANCLAJES, MATERIALES.		
     			

*[Handwritten signature]*

*[Handwritten signature]*

*[Handwritten signature]*



# SOLUCIONES ELECTRICAS ROEL SA DE CV

## REPORTE FOTOGRAFICO

N° DE CONTRATO:	CV-DG-CO-PTMZT-008/2023	ESTIMACION	4 FINIQUITO
OBRA	EJECUCION DE 14 ( CATORCE) ACCIONES DE MEJORAMIENTO DE UNIDADES HABITACIONALES DESTINADAS A CASA HABITACION DE LOS BENEFICIARIOS: 13 (TRECE) ACCIONES EN LA MODALIDAD DE MEJORAMIENTO DE VIVIENDA – (TECHO LOSA DE CONCRETO), 1 (UNA) ACCION EN LA MODALIDAD DE MEJORAMIENTO DE VIVIENDA – (TECHO DE LAMINA GALVANIZADA) EN LAS LOCALIDADES DE EL QUEMADO Y VILLA UNION, MAZATLAN, SINALOA	FECHA	26 DE FEBRERO
		PERIODO DE EJECUCION	22 DE FEBRERO
		DE	26 DE FEBRERO 2024
		AL	26 DE FEBRERO 2024

PROGRAMA DE APOYOS EN PISOS Y TECHOS 2023; PROGRAMA DE APOYOS EN PISOS Y TECHOS 2023;-14.- Sra. CELIA ROSA REYES GARCIA, VILLA UNION, MAZATLAN, SINALOA

### CONCEPTOS

6.01.-APLANADO CON ESTUCCO MARCA UNIBLOCK O SIMILAR EN PLAFON, INCLUYE: MATERIAL, MANO DE OBRA, HERRAMIENTA Y EQUIPO.

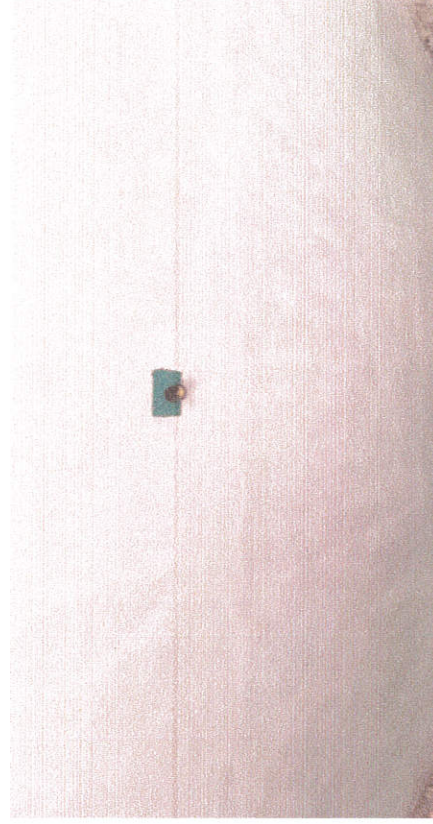
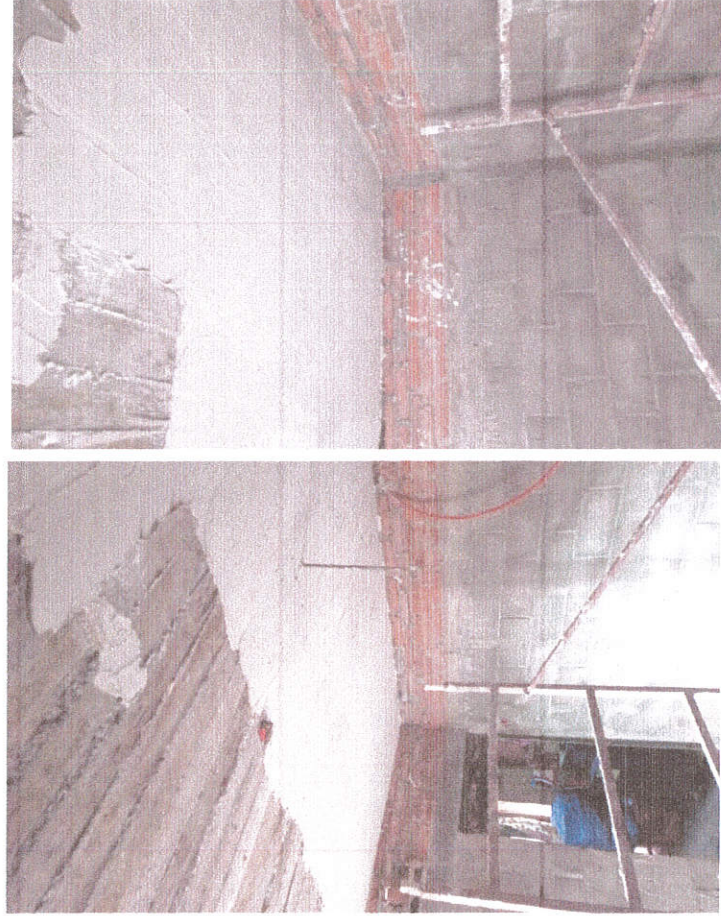

*[Handwritten signature]*

*[Handwritten signature]*



# SOLUCIONES ELECTRICAS ROEL SA DE CV

REPORTE FOTOGRAFICO			
N° DE CONTRATO:	CV-DG-CO-PTMZT-008/2023	ESTIMACION	4 FINIQUITO
OBRA	EJECUCION DE 14 (CATORCE) ACCIONES DE MEJORAMIENTO DE UNIDADES HABITACIONALES DESTINADAS A CASA HABITACION DE LOS BENEFICIARIOS: 13 (TRECE) ACCIONES EN LA MODALIDAD DE MEJORAMIENTO DE VIVIENDA – (TECHO LOSA DE CONCRETO), 1 (UNA) ACCION EN LA MODALIDAD DE MEJORAMIENTO DE VIVIENDA – (TECHO DE LAMINA GALVANIZADA) EN LAS LOCALIDADES DE EL QUEMADO Y VILLA UNION, MAZATLAN, SINALOA	FECHA	26 DE FEBRERO
		PERIODO DE EJECUCION	22 DE FEBRERO
		DE	26 DE FEBRERO 2024
		AL	26 DE FEBRERO 2024
PROGRAMA DE APOYOS EN PISOS Y TECHOS 2023; PROGRAMA DE APOYOS EN PISOS Y TECHOS 2023;-14.- Sra. CELIA ROSA REYES GARCIA, VILLA UNION, MAZATLAN, SINALOA			
CONCEPTOS	9.01.- SALIDA DE LUMINARIA CANALIZADO CON POLIFLEX 1/2", INCLUYE: APAGADOR, PORTALAMPARA, FOCO, MATERIAL, MANO DE OBRA Y EQUIPO. 9.02.- SALIDA DE CONTACTO CANALIZADO CON POLIFLEX 1/2", INCLUYE: CONTACTO, MATERIAL, MANO DE OBRA Y EQUIPO. 9.03.-SUMINISTRO Y COLOCACION DE TABLERO DE CONTROL Q02; INCLUYE: PASTILLA TERMOMAGNETICA DE 50 AMP		

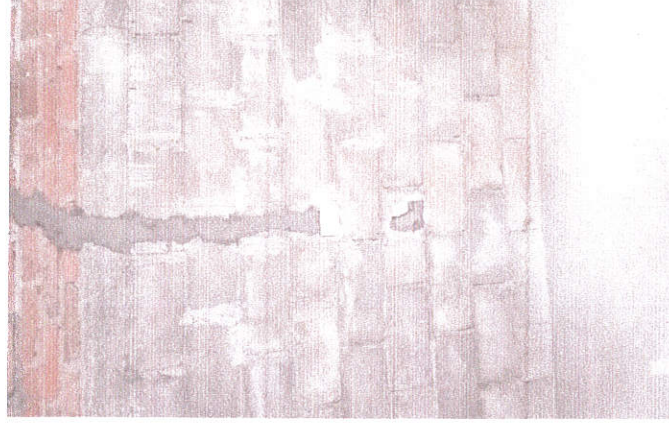
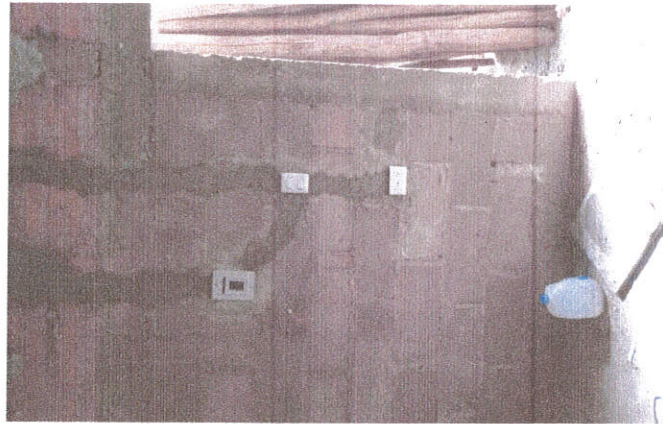

*[Handwritten signature]*

*[Handwritten signature]*



# SOLUCIONES ELECTRICAS ROEL SA DE CV

REPORTE FOTOGRAFICO			
N° DE CONTRATO:	CV-DG-CO-PTMZT-008/2023	ESTIMACION	4 FINICUITO
OBRA	EJECUCION DE 14 ( CATORCE) ACCIONES DE MEJORAMIENTO DE UNIDADES HABITACIONALES DESTINADAS A CASA HABITACION DE LOS BENEFICIARIOS: 13 (TRECE) ACCIONES EN LA MODALIDAD DE MEJORAMIENTO DE VIVIENDA – (TECHO LOSA DE CONCRETO), 1 (UNA) ACCION EN LA MODALIDAD DE MEJORAMIENTO DE VIVIENDA – (TECHO DE LAMINA GALVANIZADA) EN LAS LOCALIDADES DE EL QUEMADO Y VILLA UNION, MAZATLAN, SINALOA	FECHA	26 DE FEBRERO
		PERIODO DE EJECUCION	22 DE FEBRERO
		DE	26 DE FEBRERO 2024
		AL	26 DE FEBRERO 2024
PROGRAMA DE APOYOS EN PISOS Y TECHOS 2023; PROGRAMA DE APOYOS EN PISOS Y TECHOS 2023;-14.- Sra. CELIA ROSA REYES GARCIA, VILLA UNION, MAZATLAN, SINALOA			
CONCEPTOS	13.01 LIMPIEZA GRUESA Y FINA DE OBRA, INCLUYE; RETIRO DE ESCOMBRO, MATERIAL PRODUCTO DE LA EXCAVACION Y BASURA, TANTO EN EL INTERIOR DEL PATIO Y FRENTE DE LA VIVIENDA, LIMPIEZA DEL PISO DE CUALQUIER TIPO DE MEZCLA Y LAVADO CON AGUA Y JABON.		
	