

CASETA DE OPERACIONES

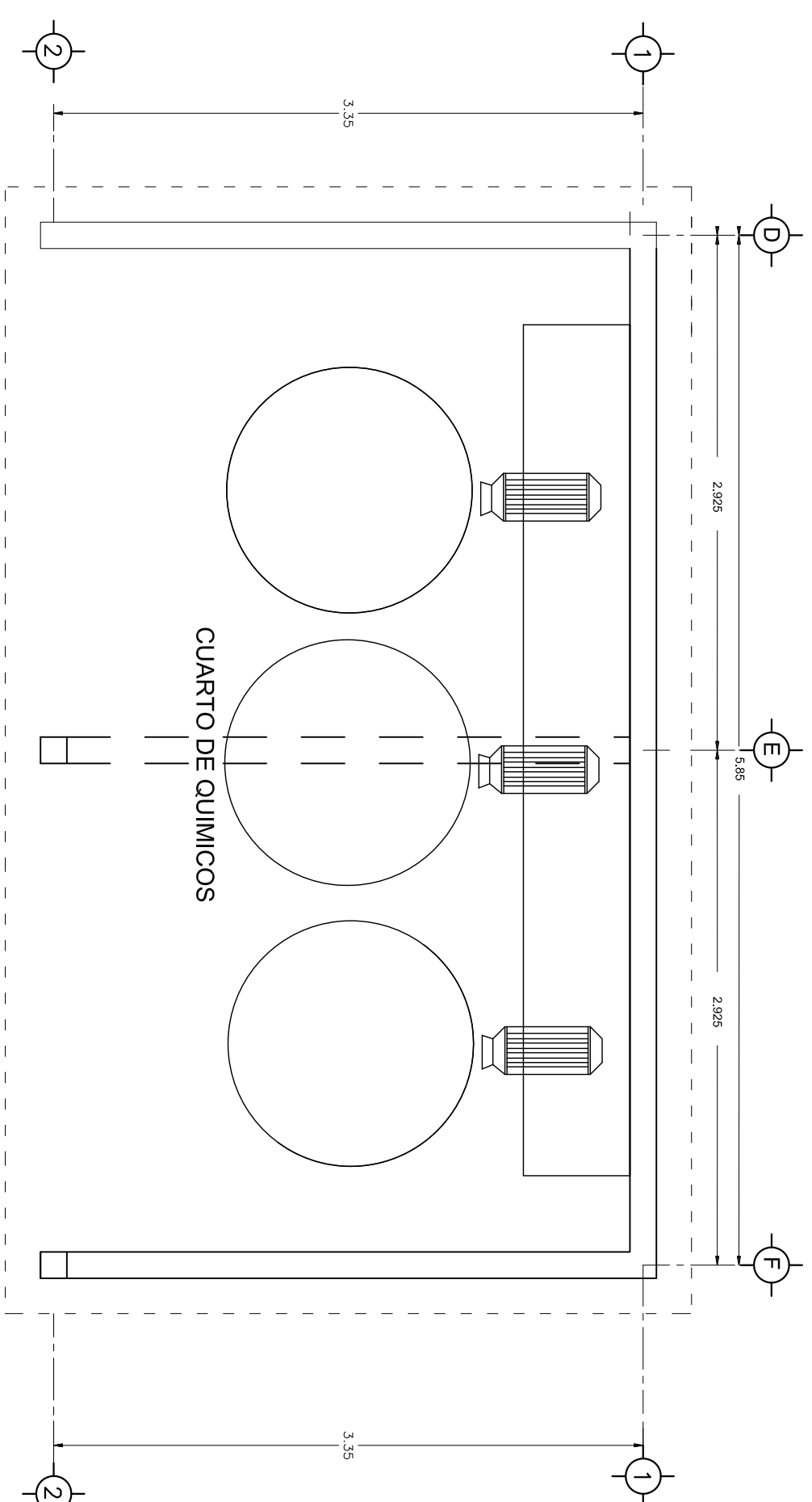

DOSIFICACION DE QUIMICOS

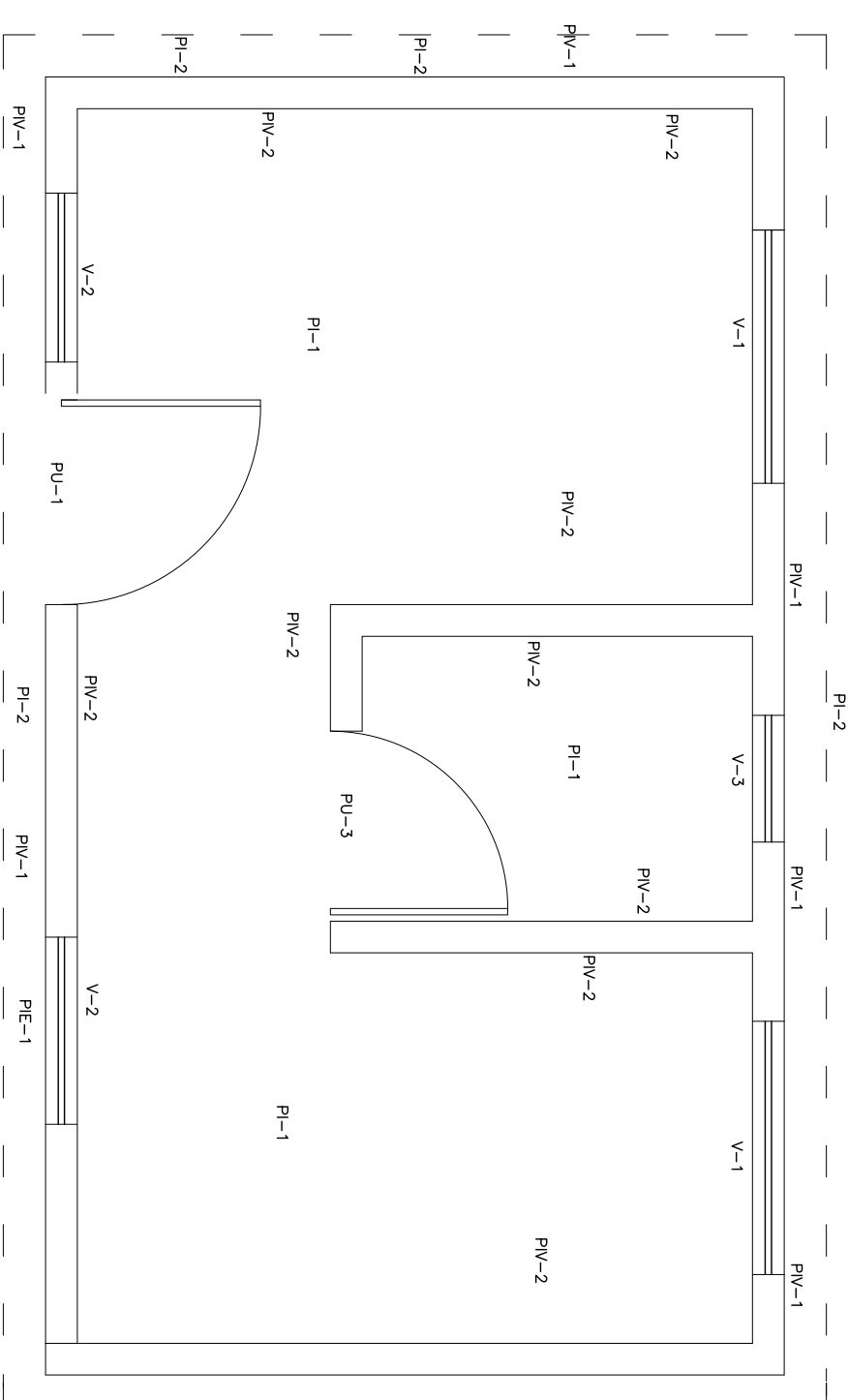

NOMENCLATURA DE ACABADOS

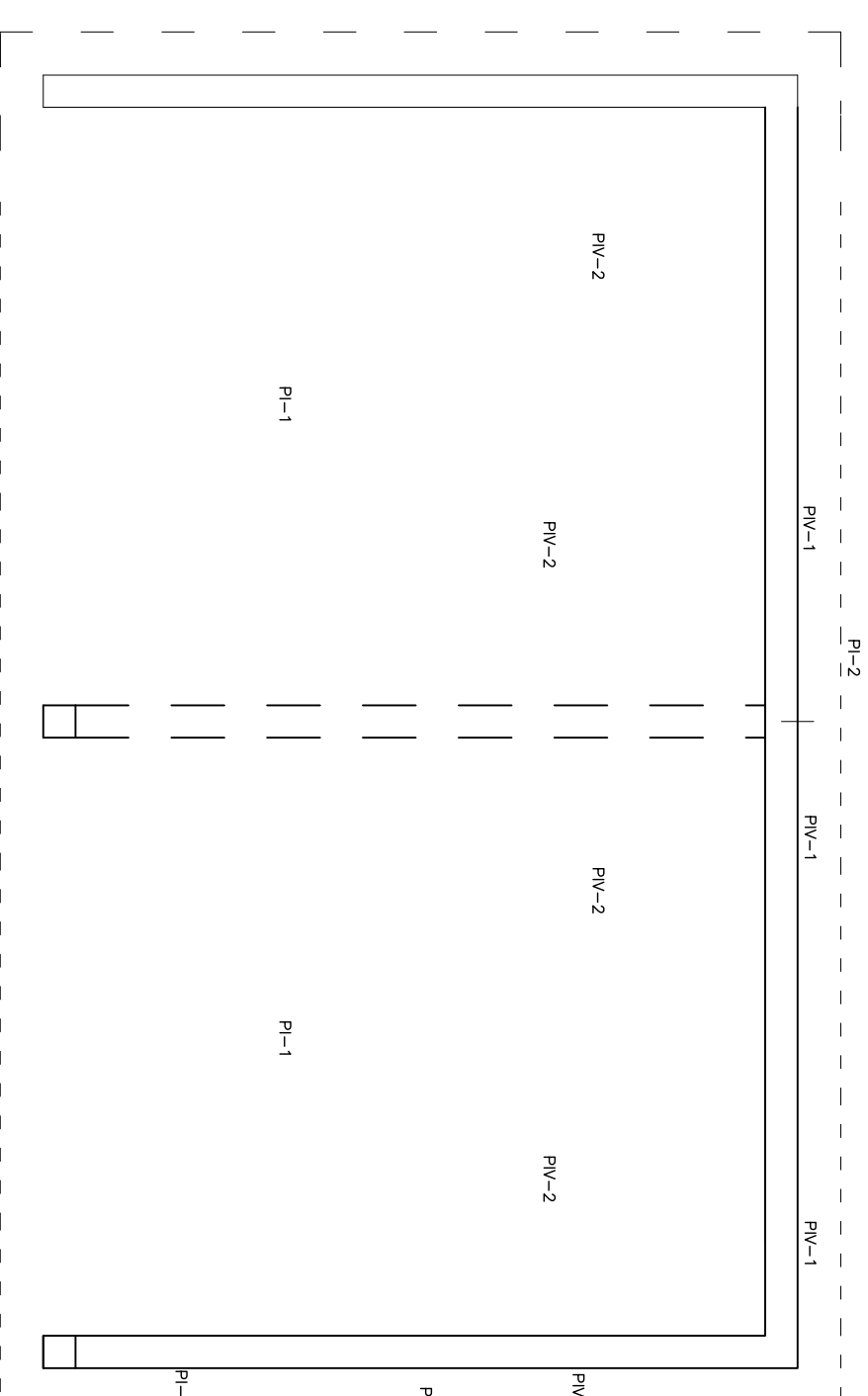

NOMENCLATURA DE ACABADOS

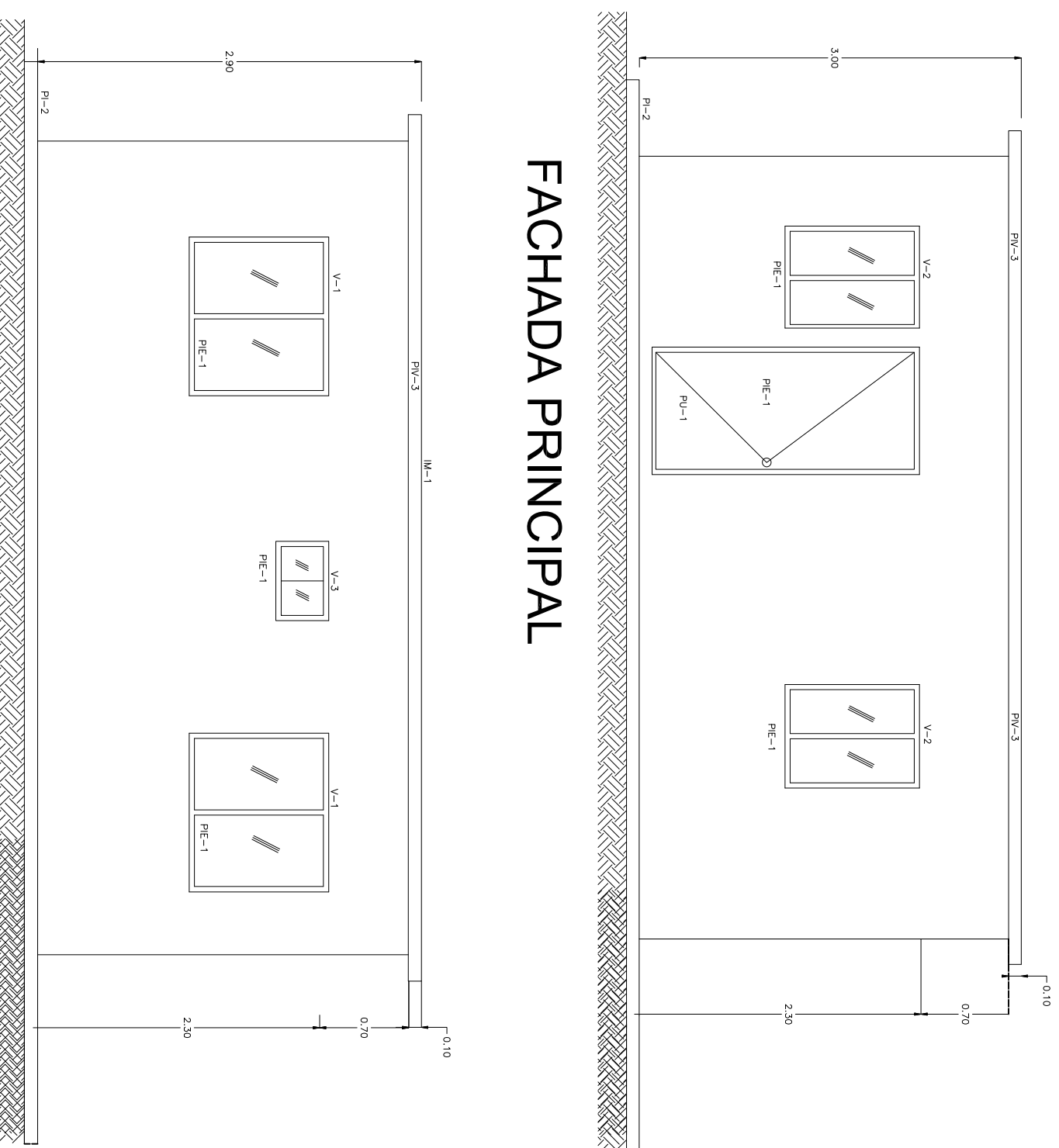

FACHADA PRINCIPAL

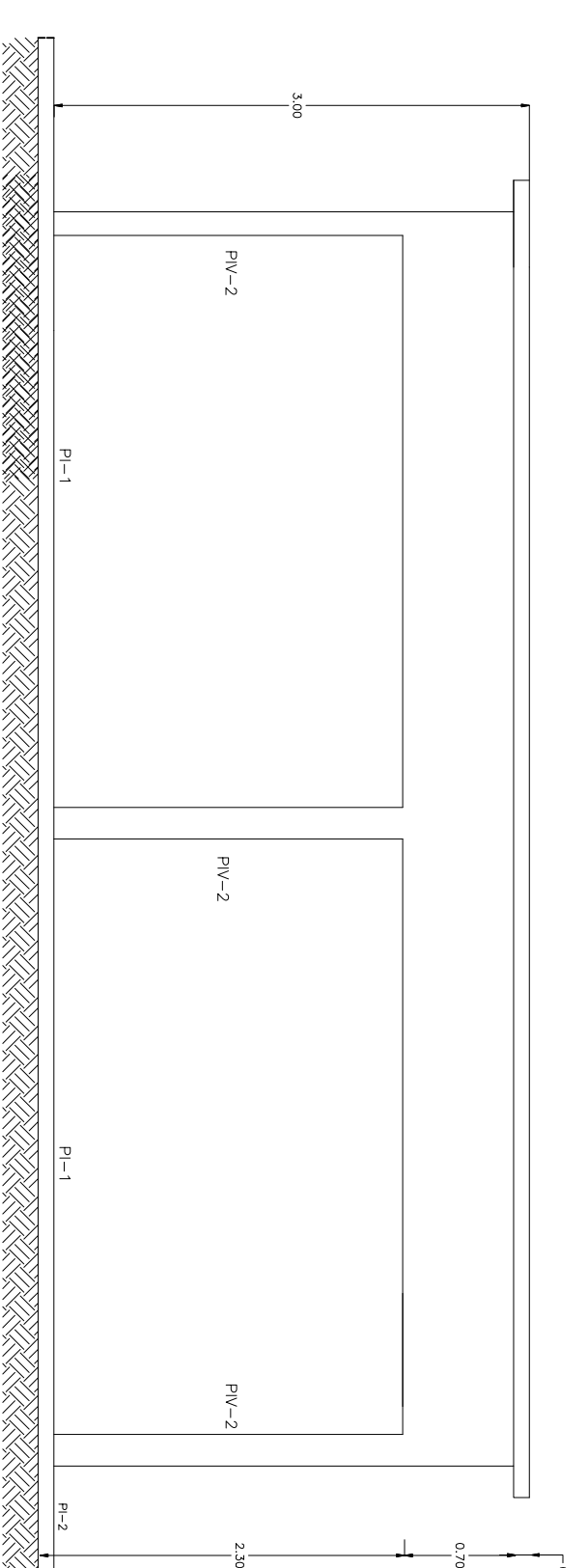

FACHADA PRINCIPAL

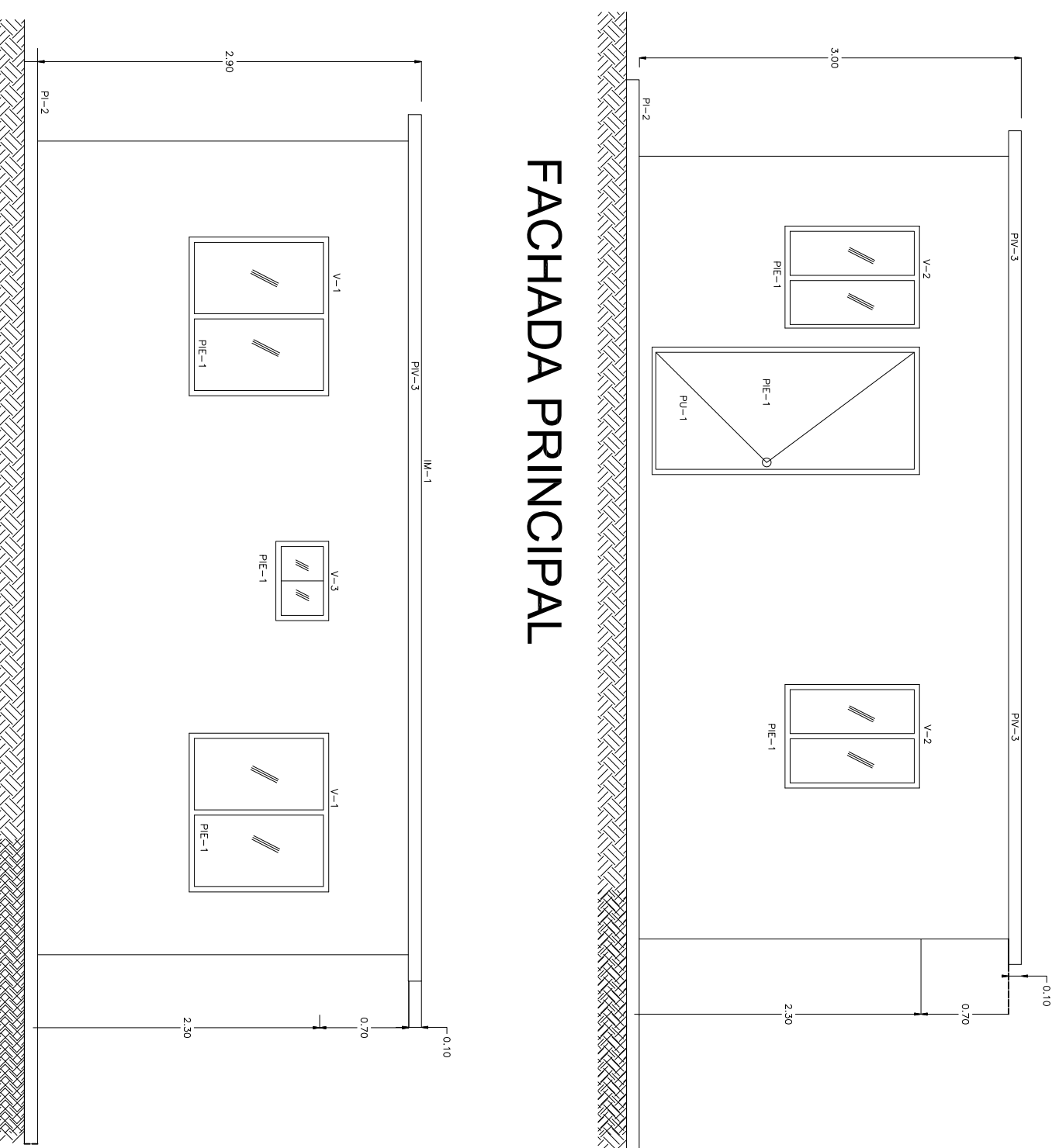

FACHADA POSTERIOR

NOMENCLATURA

<b>Muros</b>	Muro-1	PINTURA VINILICA COLOR BLANCO MARCA COMEX
	Muro-2	SOBRE APALMADO DE MARO DE TABIQUE (EXTERIOR)
	Muro-3	PINTURA VINILICA COLOR CHAMPANE MARCA COMEX
	Muro-4	PINTURA VINILICA COLOR AZUL INTENSO MARCA COMEX
	Muro-5	SOBRE CORTE DE LOSA
	Muro-6	PINTURA ESMALE COLOR AZUL INTENSO MARCA COMEX
	Muro-7	PANA HERBERIA EN PUERTAS Y VENTANAS
<b>Pisos</b>	Piso-1	PISO DE CONCRETO PULIDO INTERNO
	Piso-2	PISO DE CONCRETO ESCOBILLADO (BANQUETA)
<b>Ventanas</b>	V-1	VENTANA DE ALUMINIO ANODIZADO COLOR NATURAL, CON CRISTAL DE 6 MM DE ESPESOR, MANILVA DE SEGURIDAD, TORNILLERIA OCULTA Y PROTECCION INTERIORA, CON MEDIDAS DE 1.20M X 1.05 M (PORTERONES).
	V-2	VENTANA DE ALUMINIO ANODIZADO COLOR NATURAL, CON CRISTAL DE 6 MM DE ESPESOR, MANILVA DE SEGURIDAD, TORNILLERIA OCULTA Y PROTECCION INTERIORA, CON MEDIDAS DE 0.80M X 1.05 M (FRONTALS).
	V-3	VENTANA CORREDEJA DE ALUMINIO ANODIZADO COLOR NATURAL, CON CRISTAL DE 6 MM DE ESPESOR, TORNILLERIA OCULTA Y PROTECCION INTERIORA, CON MEDIDAS DE 0.40M X 0.80 M (BANDO).
<b>Puertas</b>	Pu-1	PUERTA BASE PERFIL DE 38 X 38 CM, CUBIERTA CON LAMINA DE ACERO ESTRIADO, CALIBRE No. 18 CON MEDIDAS DE 1.00 X 2.10 MTS. (CENTRO DE CONTROL)
	Pu-2	PUERTA BASE PERFIL DE 38 X 38 CM, CUBIERTA CON LAMINA DE ACERO ESTRIADO, CALIBRE No. 18 CON MEDIDAS DE 1.50 X 2.10 MTS. (CENTRO DE CONTROL)
	Pu-3	PUERTA DE MULTIPANEL, IMITACION MADERA CON TORNILLERIA OCULTA Y PROTECCION INTERIORA, CON MEDIDAS DE 0.80 X 2.10 MTS. (BANDO).
<b>Impresiones</b>	Imp-1	IMPRESIONABILIZACION DE LOSA, PRIMERA APLICACION DE SELADOR TAMPOGON, IMPRESIONABILIZANTE EMULTEX Y MALA DE RETENZO ACABADO CON PINTURA RE-FLEANTE BLANCA O PLATINA

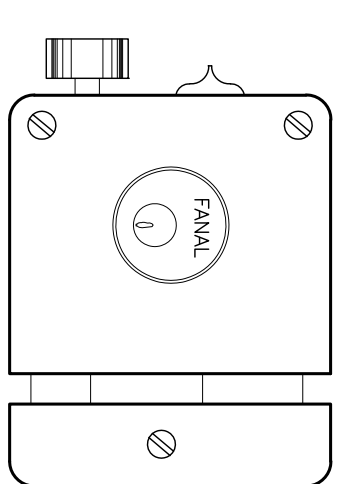

DETALLE DE CHAPA EN PUERTAS EXTERIORES

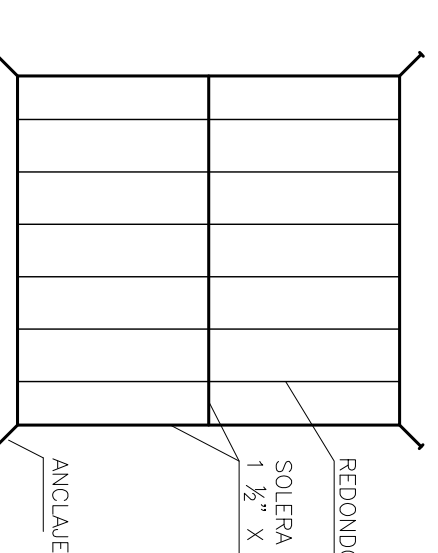

DETALLE DE PROTECCIONES

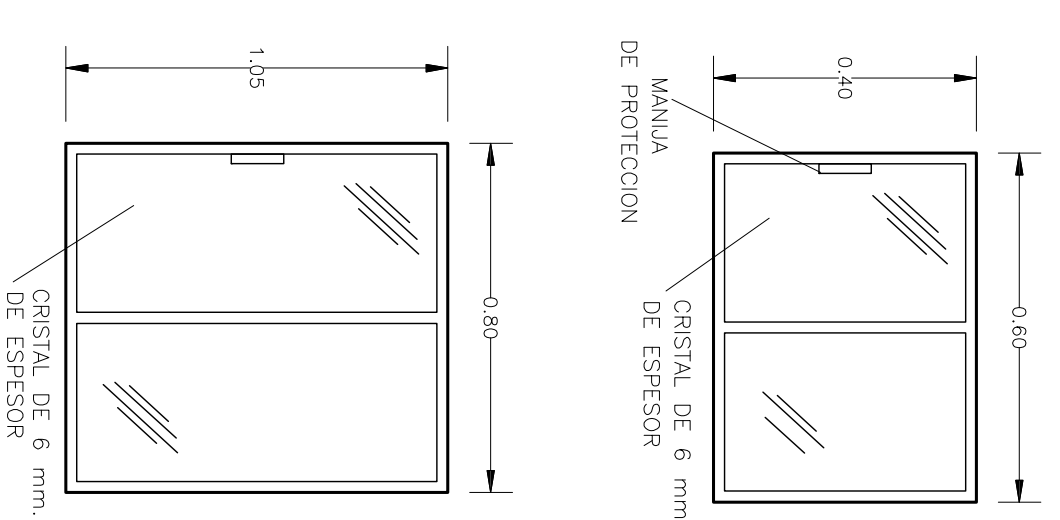

DETALLE DE VENTANAS FRONTALES

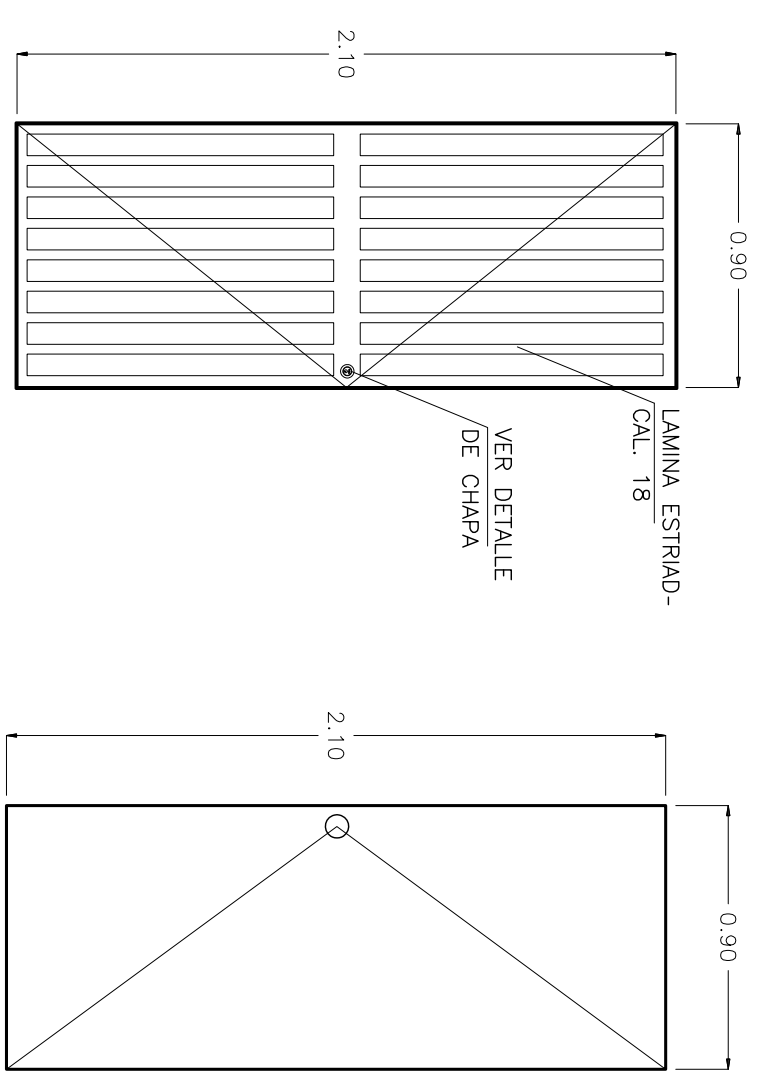

PUERTA DE BAÑO S/ESC.

NOTAS

- 1.- ACOTACIONES EN METROS EXCEPTO LAS INDICADAS EN OTRA UNIDAD.
- 2.- NIVELES EN METROS REFERIDOS AL NIVEL MEDIO DEL MAR.
- 3.- LA EJECUCION DE LAS INSTALACIONES DE ESTA OBRA DEBERAN ESTAR ADECUADAS A LAS ESPECIFICACIONES DE LAS NORMAS VIGENTES PARA ESTE TIPO DE OBRAS

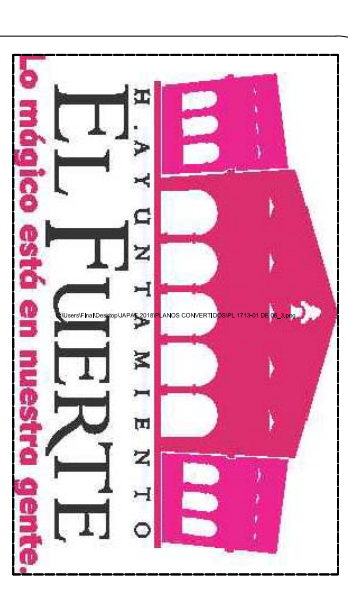

EL FUERTE

**JUNTA DE AGUA POTABLE Y ALCANTARILLADO DE EL FUERTE**  
 Gerencia Técnica y de Operación

**NORTE:**  
  
 LOCALIDAD 0482  
 LONGITUD 108° 47' 07"  
 LATITUD 26° 04' 13"  
 ALTITUD 31 MSNM

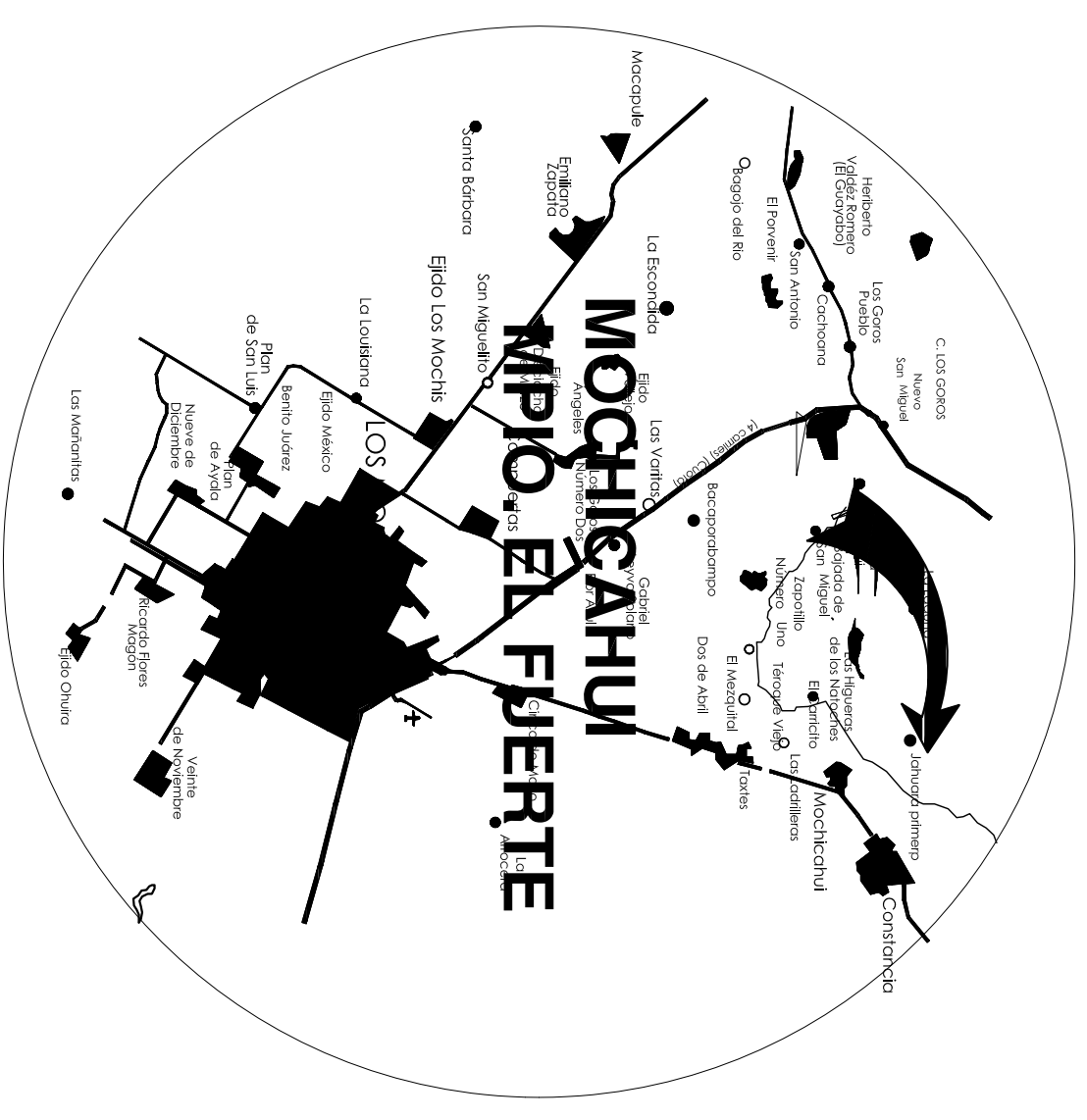

**NOTAS:**  
 \_\_\_\_\_  
 \_\_\_\_\_  
 \_\_\_\_\_  
 \_\_\_\_\_  
 \_\_\_\_\_

<b>SISTEMA GENERAL DE TRATAMIENTO</b> PROYECTO: AMPLIACION Y REHABILITACION DE PLANTA POTABILIZADORA PARA 120 LPS. EN LA LOCALIDAD DE MOCHICAHUI, MUNICIPIO DE EL FUERTE, SINALOA.			
PLAN: CASITA DE OPERACIONES	MUNICIPIO:	No. DE PLANO	
POBLACION: MOCHICAHUI	EL FUERTE	03 DE 4	
REALIZO:	REVISO:	APROBO:	
ARD. DANIEL ALEJANDRO RIVERAS ESPINOZA	C. JOSE HUMBERTO RUIZ ABARCA	SUBGERENTE TECNICO JAPAF	
DIBUJO:	APROBO:		
ARD. SUSANA MARIELVANNE ROBLETS	C. JOSE HUMBERTO RUIZ ABARCA	SUBGERENTE TECNICO JAPAF	
PROYECTISTA JAPAF 002	GERENTE GENERAL JAPAF		
ESCALA: 1:00	FECHA: SEPTIEMBRE DE 2019	ING. JUAN SOLIZ GUTIERREZ	