

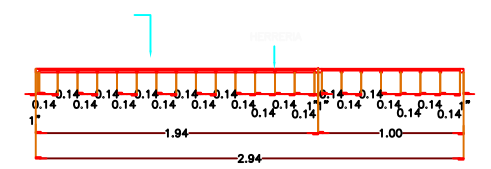

PROYECTO:
CONSTRUCCION DE EDIFICIO DE DOS NIVELES (AULAS, SERVICIOS SANITARIOS Y MODULO DE ESCALERAS), EN ESC. PRIM. ALVARO OBREGON, COL. CENTRO, CULIACAN, SINALOA.

LIC. FRANCISCO ANTONIO CASTAÑEDA VERDUZCO
PRESIDENTE MUNICIPAL

ING. CESAR SANCHEZ MONTIYA
DIRECTOR DE OBRAS PUBLICAS

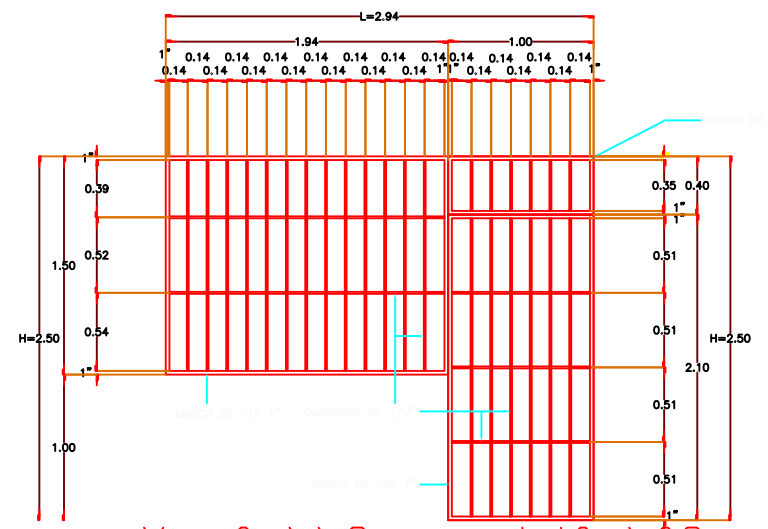
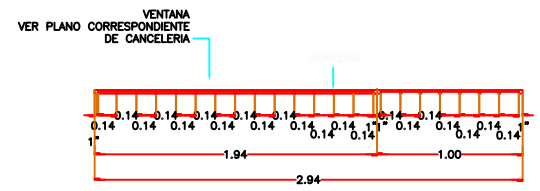
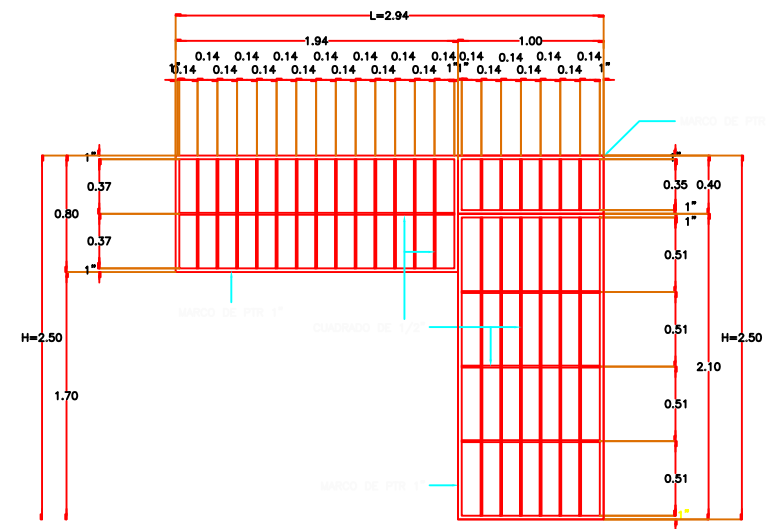

Xref \\Serverisife\03 proyect

HERRERIA EN TACHOS PRINCIPALES

ESCALERAS

ESCALERAS

ESPECIFICACIONES

DETALLE DE HERRERIA

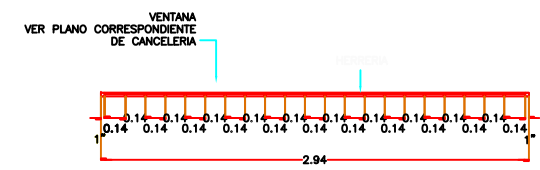
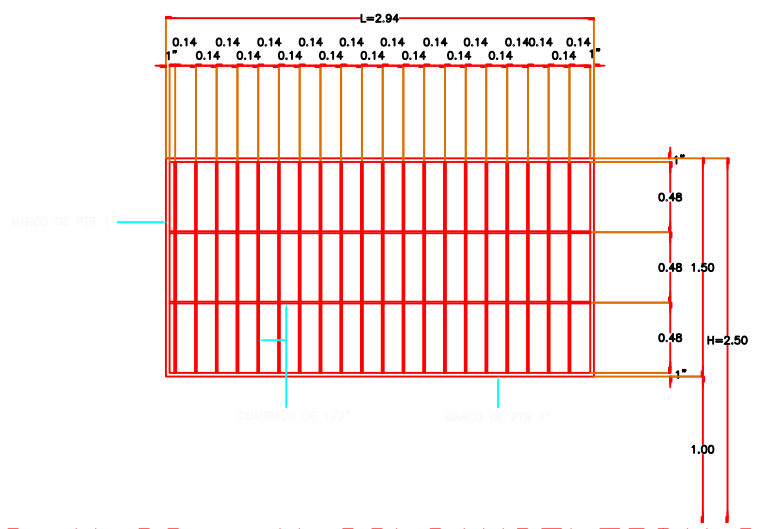
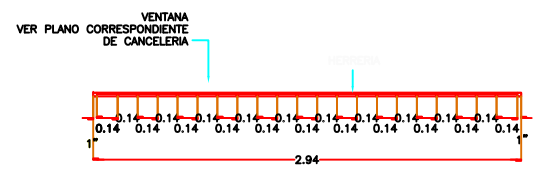
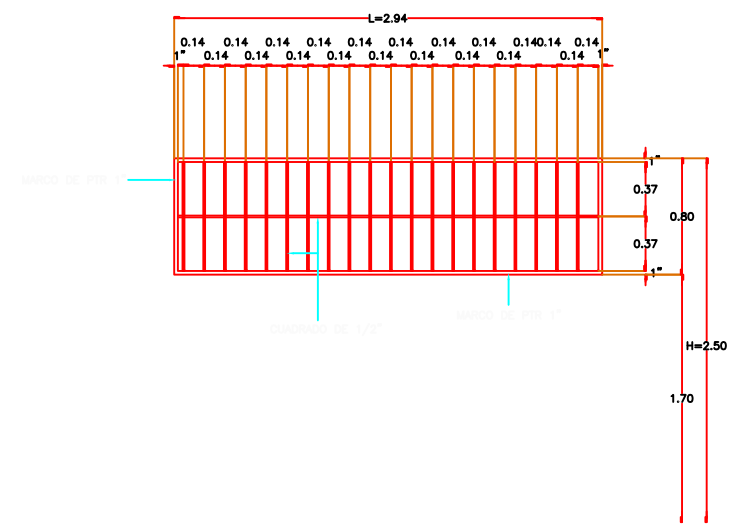

SE\U-1C, U-2C y U-3C\CANCELERIA\CANCELER

TODA LA HERRERIA SE COLOCARÁ AL INTERIOR DEL VANO SOMETIDA POR PLACAS DE 2"x4"x1/4" PREVIAMENTE ANCLADAS EN TRAZOS, CATEDRAS Y CASTILLOS.
LOS MARGOS DE LA HERRERIA SERÁN RELIADOS POR PIR 1".
LA HERRERIA HORIZONTAL Y VERTICAL SERÁ REALIZADA POR CURSADO DE 1/2".
TODA LA HERRERIA SERÁ PINTADA CON PINTURA ESMALTE A 2 CARAS.

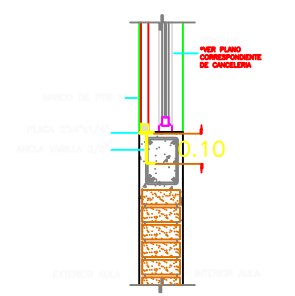

DIRECTOR GENERAL:
LCP. ANDRES CASTRO ROJO
DIRECTOR DE INFRAESTRUCTURA:
ING. MONICA ELENA HERNANDEZ PEREZ
DIRECTOR DE PLANEACION:
L.I. ROSAURA FIGUEROA

\\Serverisife\03 proyectos\LOGOS\Gobierno.jpg

\\Serverisife\03 proyectos\LOGOS\Gobierno.jpg

NOMBRE DE PLANTEL: **HERRERIA**
UBICACION: SINALOA, MÉXICO. CCT:

JEFE DE PROYECTOS:
ARG. J. FRANCISCO AGUILAR F.
ELABORACIÓN:
ING. URSULA ALEJO
2012

PROYECTO:
ESTRUCTURA U-1C, U-2C Y U-3C
PLANOS:
PLANO DE HERRERIA

HE-01
07
INDICADA