

ADAPTACION DEL EDIFICIO
CONOCIDO COMO
TIBURONARIO PARA
ALBERGAR LA ESPECIE
CONOCIDA COMO PINGÜINO
HUMBOLDT

LOCALIZACION: AV. DE LOS DEPORTES N° 111, MAZATLAN, SIN.

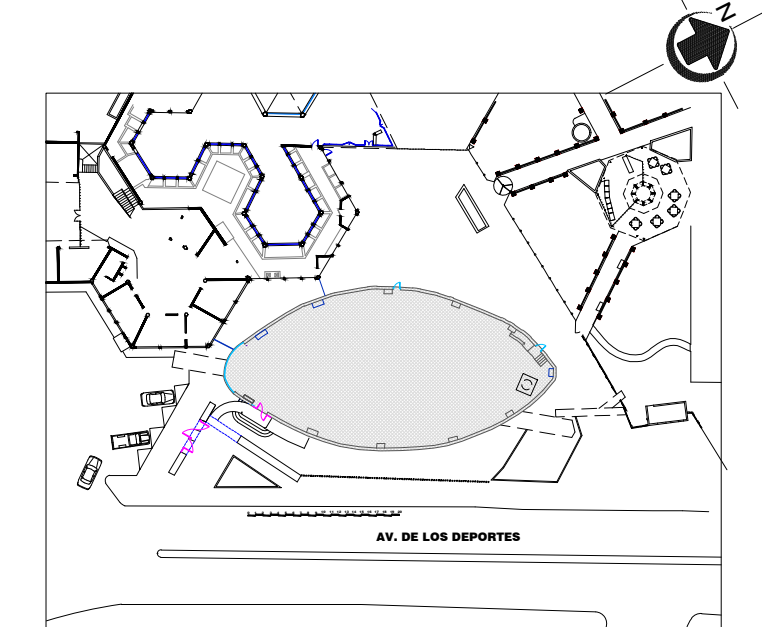

PROPIETARIO: ACUARIO MAZATLAN

DIRECTOR: BIOLOGO PABLO GERARDO
ROJAS ZEPEDA

CONTENIDO: SITUACION ACTUAL

LAMINA: EA 1 - PLANTA BAJA
CORTE A-A'

LAM:
EA 1

PROYECTO: ING. BENIGNO ARAMBURO ROMERO

ARQ. OMAR SANCHEZ CUEN

DIGITALIZO: ARQ. YAHAIRA TORRES GUTIERREZ

ESCALA INDICADA COTAS EN MTS. MAZATLAN SINALOJA A JULIO DEL 2020.



arquitectura con sentido
FREELANCER arquicuen@gmail.com

OMAR SANCHEZ CUEN
ARQUITECTO
TEL. 659 160 0847
D.R.C.O. N° 374
CED. PROF. UAS N° 1466342

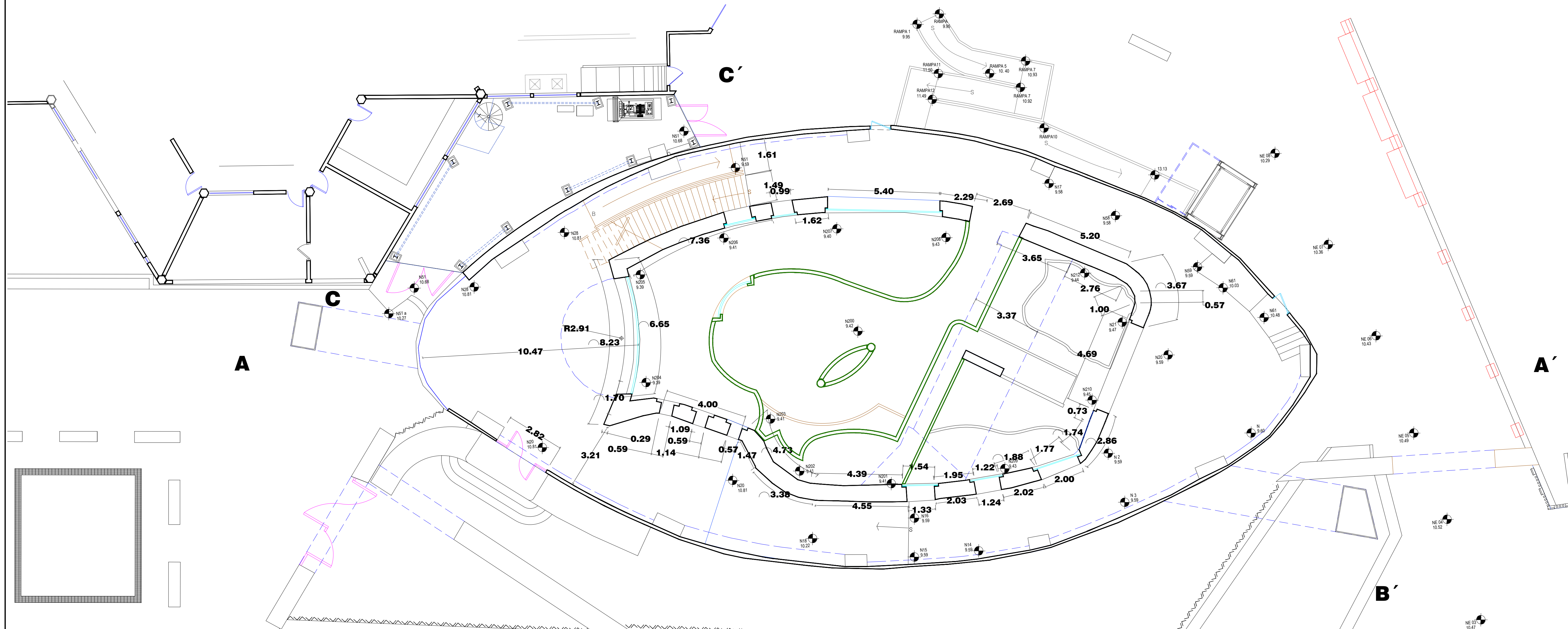

CORTE A-A'
ESC. 1:00

SUPERFICIE CONSTRUIDA
P BAJA

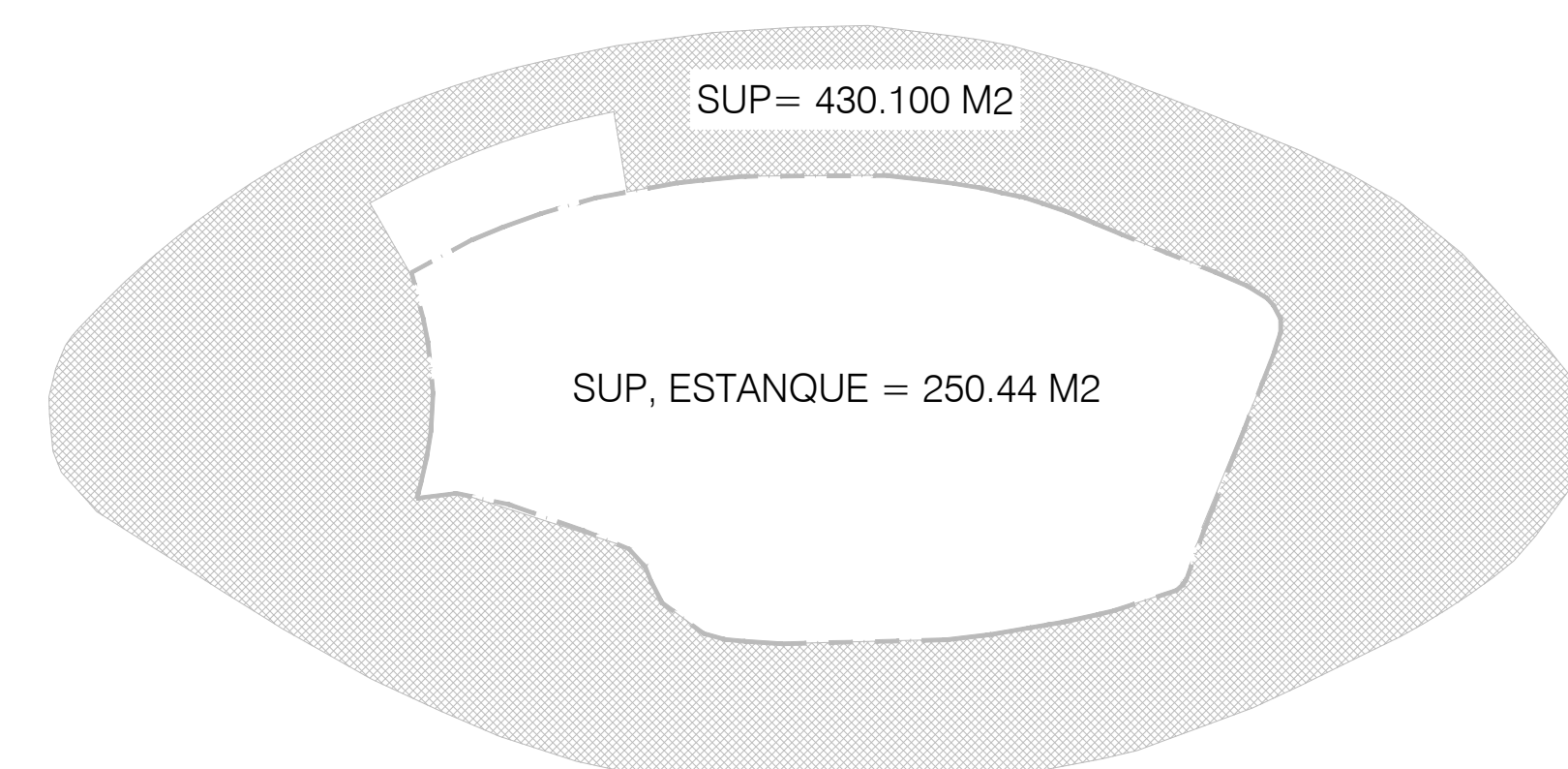
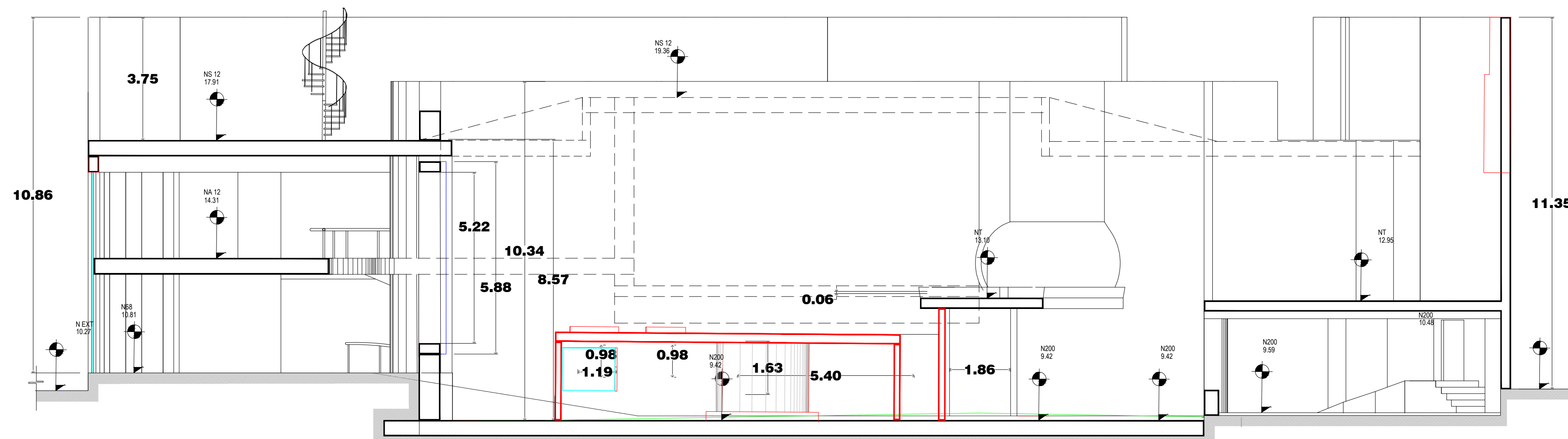

SUP= 430.100 M2

SUP, ESTANQUE = 250.44 M2