

PENTA ESPACIO

DOMICILIO FISCAL:
 NEVADO DE COLIMA 6306 LA CAMPIÑA
 MAZATLAN, SINALOA, MEXICO, C.P.: 82136
 R.F.C.: PES080418371
 REGIMEN FISCAL: REGIMEN SIMPLIFICADO DE CONFIANZA

EXPEDIDO EN:
 NEVADO DE COLIMA 6306 LA CAMPIÑA
 MAZATLAN, SINALOA, MEXICO, C.P.: 82136
 R.F.C.: PES080418371

DOMICILIO FISCAL DEL CLIENTE:
MUNICIPIO DE ESCUINAPA
 PALACIO MUNICIPAL SN ESCUINAPA CENTRO
 ESCUINAPA, SINALOA, MEXICO, C.P.: 82400
 R.F.C.: MES860102MF0
 USO CFDI: CONSTRUCCIONES
 DOMICILIO FISCAL: 82400
 REGIMEN FISCAL: GENERAL DE LEY PERSONAS MORALES

VERSIÓN: 4.0
FOLIO FISCAL: F99DA358-4701-46DA-846F-5FFF799F364F
CERTIFICADO SAT: 00001000000504204971
SERIE CSD: 00001000000501899966
FECHA CERTIFICACIÓN: 30/AGO./2023 13:06:58
SERIE Y FOLIO: 389
FECHA DE ELABORACIÓN: 30/AGO./2023 11:58:00
LUGAR DE EXPEDICIÓN: 82136
EXPORTACIÓN: NO APLICA

CANTIDAD	DESCRIPCIÓN	U.M.	OBJETO IMP	PRECIO UNITARIO	IMPORTE
1.00	PAGO DE ESTIMACION 01 SOBRE EL CONTRATO NO ESC-DOSPE/FAISMUN/URB/2023-030 REHABILITACION DE RED DE ALUMBRADO PUBLICO PUBLICO EN ACCESO AL CENTRO EDUCATIVO ANTONIO TOLEDO CORRO, ESCUINAPA, SINALOA. SUBTOTAL DE ESTIMACION=\$306,456.56 RETENCIONES 3% INSPECCION DE OBRA= \$9,193.70 TOTAL DE RETENCIONES= \$9,193.70 SUBTOTAL BASE DE IVA= \$306,456.56 IVA 16%= \$49,033.05 TOTAL= \$355,489.61 LIQUIDO A RECIBIR: \$346,295.91	UNIDAD DE SERVICIO	02	\$306,456.56	\$306,456.56
PRODUCTO SAT: 72121406 UNIDAD MEDIDA SAT: E48-UNIDAD DE SERVICIO IMPUESTOS: 002-IVA \$49,033.05					

SELLO DIGITAL

HdR9goDNr1InnvMlp3oXhnE7ToB8ZhrWJan5ylquY17NiSW39SDzaWAjfcGremRx72NJORaAjPv0srwUcJ5/NgRoa+7al702U8vDNH82jWRaWUjyX68UX5Vsxmhhwjwn6jL8KaxZkoLuR6cMUpgH1i2rHWDNHyO36y0BdUzsq4ZuqO16GWxrqhvBgV17F8e13EIOHMBNbcv2NOP1T+RIUESW8WBx+IskWDQgnH/DMcUr/EZv13BVKizD3GbjgZ2ZIK/URc9R0zOBq5d7MincW/aAvl/bzWMu8GmKDFYQh9Yr0a8w74NzipJtsuJhikcCsFBV3Xk765HQlcu1w==

SELLO DEL SAT

pj9hK7iEcSSV3Q12idTv6W7MIRzNHseCPKLPmddIGydfFznKody80lgAhRt/kjhpHSSthW+3sv1NZjPj7adKjuAx48kkXoWzsfTBXJwDIZwFaECV0IxM4IaixFSvE5VtlvwBtDKXtDLU5fueXrJfs36CrghA8nW8BH52WJNd0118n9pkwITWlU28A641BF97MMvT/fUHTPuu6p519DEX+LRAUcU0ZiJtlAcwLunagd96hbU2vtBH7jn4XknCJczECvY7PUfsKBBP/5buw2Uuc7WlgypeGQLntlrV99gVo7xt4ldrgj8BnKbiEs31syB2gvB2sAn48AFFbFjKEQoDA==

CADENA ORIGINAL DEL TIMBRE FISCAL DIGITAL DEL SAT

||1.1|F99DA358-4701-46DA-846F-5FFF799F364F|2023-08-30T13:06:58|PPD101129EA3|HdR9goDNr1InnvMlp3oXhnE7ToB8ZhrWJan5ylquY17NiSW39SDzaWAjfcGremRx72NJORaAjPv0srwUcJ5/NgRoa+7al702U8vDNH82jWRaWUjyX68UX5Vsxmhhwjwn6jL8KaxZkoLuR6cMUpgH1i2rHWDNHyO36y0BdUzsq4ZuqO16GWxrqhvBgV17F8e13EIOHMBNbcv2NOP1T+RIUESW8WBx+IskWDQgnH/DMcUr/EZv13BVKizD3GbjgZ2ZIK/URc9R0zOBq5d7MincW/aAvl/bzWMu8GmKDFYQh9Yr0a8w74NzipJtsuJhikcCsFBV3Xk765HQlcu1w==|00001000000504204971||

	CODIGO BIDIMENSIONAL	IMPORTE CON LETRA	MONEDA	SUBTOTAL:	\$306,456.56
		TRESCIENTOS CINCUENTA Y CINCO MIL CUATROCIENTOS OCHENTA Y NUEVE PESOS 61/100 M.N.	MXN	IVA 16.00 %:	\$49,033.05
	FORMA DE PAGO		TIPO DE COMPROBANTE	TOTAL:	\$355,489.61
	METODO DE PAGO	PAGO EN PARCIALIDADES O DIFERIDO	INGRESO		
			CONDICIONES DE PAGO		
			CREDITO 0 DIA(S)		

RECIBO

Fecha: 15-ago-23

CARATULA DE ESTIMACIÓN DE OBRA No: 01

CONTRATISTA: PENTAESPACIO, S.A. DE C.V.

DOMICILIO: CALLE NEVADO DE COLIMA No. 6306, COL. LA CAMPIÑA, MAZATLAN, SIN. C.P. 82136

R.F.C.
PES080418371

ESTIMACIÓN No: 01

PERIODO DE ESTIMACION:
DEL 24-jul-23
AL 15-ago-23

FECHA DE CONTRATO:
21-jul-23

LOCALIDAD: MUNICIPIO:
ESCUINAPA ESCUINAPA,
SINALOA

PERIODO DE EJECUCIÓN DEL
CONTRATO:
INICIO: 24-jul-23
TERMINACIÓN: 22-ago-23

DESCRIPCIÓN:

REHABILITACION DE RED DE ALUMBRADO PUBLICO EN ACCESO AL CENTRO EDUCATIVO ANTONIO TOLEDO
CORRO, ESCUINAPA, SINALOA

PRORROGA:
DEL:
AL:

CONTRATO No:
ESC-DOSPE/FAISMUN/URB/2023-030

IMPORTE SIN IVA DE LA OBRA	IMPORTE CON IVA DE LA OBRA	35% ANTICIPO DE LA OBRA	IMPORTE TOTAL DE CONTRATO:
\$306,456.56	\$355,489.61	\$0.00	\$355,489.61

RECIBI DEL MUNICIPIO DE ESCUINAPA LA CANTIDAD DE: BUENO POR: \$ 346,295.91

\$ 346,295.91 SON: (TRESCIENTOS CUARENTA Y SEIS MIL DOSCIENTOS NOVENTA Y CINCO PESOS 91/100 M.N.)

EN PAGO DE ESTIMACIÓN: 01

DEDUCCIONES:		CALCULO DE ESTIMACIÓN	
AMORTIZACIÓN ANTICIPO 35% (*)	\$ -	IMPORTE DE LA OBRA EJECUTADA SIN IVA	\$ 306,456.56
MAS I.V.A.:	\$ -	MAS I.V.A 16 %	\$ 49,033.05
TOTAL AMORTIZACIÓN DE ANTICIPO:	\$ -	TOTAL DE LA OBRA EJECUTADA CON IVA	\$ 355,489.61
5 AL MILLAR SFP INSP. DE OBRAS: (*)		MENOS TOTAL DEDUCCIONES:	\$ 9,193.70
INSP. DE OBRA 3%	\$ 9,193.70		
5 AL MILLAR C.M.I.C:	\$ -		
TOTAL:	\$ 9,193.70		
(*) DEL IMPORTE EJECUTADO SIN IVA		SALDO A PAGAR:	\$ 346,295.91

PENTAESPACIO, S.A. DE C.V.

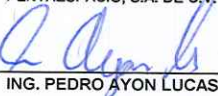
ING. PEDRO AYON LUCAS

CONTRATISTA

DIRECCION DE OBRAS, SERVICIOS PUBLICOS Y ECOLOGIA

ARQ. CESAR GUADALUPE MEDINA CONTRERAS

SUPERVISOR

ING. JESÚS RAMON CONTRERAS SANDOVAL

DIRECTOR DE OBRAS, SERVICIOS PUBLICOS Y
ECOLOGIA

CONTRATISTA: PENTAESPACIO, S.A. DE C.V.
 CALLE NEVADO DE COLIMA No. 6306, COL. LA CAMPIÑA,
 DOMICILIO: MAZATLAN, SIN. C.P. 82136
 R.F.C. PES080418371

DEPENDENCIA:
 H. AYUNTAMIENTO DE ESCUINAPA, SINALOA
 DIRECCION DE OBRAS, SERVICIOS PUBLICOS Y ECOLOGIA

ESTADO DE CUENTA

ESTIMACIÓN:	01
MUNICIPIO:	ESCUINAPA, SINALOA
LOCALIDAD:	ESCUINAPA
DESCRIPCIÓN:	REHABILITACION DE RED DE ALUMBRADO PUBLICO EN ACCESO AL CENTRO EDUCATIVO ANTONIO TOLEDO CORRO, ESCUINAPA, SINALOA
FECHA INICIO CONTRATO:	24-jul-23
FECHA TERMINACIÓN CONTRATO:	22-ago-23
CONTRATO:	ESC-DOSPE/FAISMUN/URB/2023-030
FECHA CONTRATO:	21-jul-23

IMPORTE DE OBRA: \$ 355,489.61 CLAVE DE CONVENIO ADICIONAL:
 IMPORTE DE ANTICIPO DE OBRA: \$0.00 PERIODO CONVENIO ADICIONAL:
 IMPORTE TOTAL DE CONTRATO: \$ 355,489.61 IMPORTE CONVENIO ADICIONAL:
 IMPORTE DE ANTICIPO DE OBRA SEGÚN CONVENIO: \$0.00

AL
 IMP. TOTAL CONTRATADO:

NO. DE ESTIMACIÓN	PERIODO	IMPORTE ESTIMACIÓN	IMPORTE SIN IVA	INS.P DE OBRAS 3.00%	5 AL MILLAR C.M.I.C.		AMORTIZACIÓN ANTICIPO 0.00%	TOTAL DEDUCCIONES	LIQUIDO A PAGAR
					0.000%	0.00%			
01	24-jul.-23	\$ 355,489.61	\$ 306,456.56	\$ 9,193.70	\$0.00	\$0.00	\$0.00	\$ 9,193.70	\$ 346,295.91
TOTALES:		\$ 355,489.61	\$ 306,456.56	\$ 9,193.70	\$0.00	\$0.00	\$0.00	\$ 9,193.70	\$ 346,295.91
SALDO DEL CONTRATO:		\$0.00		SALDO POR AMORTIZAR:					

PENTAESPACIO, S.A. DE C.V.

 ING. PEDRO AYON LUCAS
 CONTRATISTA

DIRECCION DE OBRAS, SERVICIOS PUBLICOS Y ECOLOGIA

 ARQ. CESAR GUADALUPE MEDINA CONTRERAS
 SUPERVISOR

ING. JESÚS RAMON CONTRERAS SANDOVAL
 DIRECTOR DE OBRAS, SERVICIOS PUBLICOS Y ECOLOGIA

CONTRATISTA:
PENTAESPACIO, S.A. DE C.V.
 DOMICILIO: CALLE NEVADO DE COLIMA No. 6306, COL. LA
 CAMPIÑA, MAZATLAN, SIN. C.P. 82136
 R.F.C.
 PES080418371

FECHA 15/08/2023
 DEPENDENCIA:
H. AYUNTAMIENTO DE ESCUINAPA, SINALOA
DIRECCION DE OBRAS, SERVICIOS PUBLICOS Y
ECOLOGIA

RESÚMEN DE ESTIMACIÓN

CONTRATO:	ESC-DOSPE/FAISMUN/URB/2023-030	LOCALIDAD:	ESCUINAPA	MUNICIPIO:	ESCUINAPA, SINALOA	ESTIMACIÓN:	01
DESCRIPCIÓN:	REHABILITACION DE RED DE ALUMBRADO PUBLICO EN ACCESO AL CENTRO EDUCATIVO ANTONIO TOLEDO CORRO, ESCUINAPA, SINALOA						

IMPORTE DE OBRA:	\$ 355,489.61
IMPORTE DE ANTICIPO DE OBRA:	\$ 124,421.36
IMPORTE TOTAL DE CONTRATO:	\$ 355,489.61

OBRA	IMPORTE
REHABILITACION DE RED DE ALUMBRADO PUBLICO EN ACCESO AL CENTRO EDUCATIVO ANTONIO TOLEDO CORRO, ESCUINAPA, SINALOA	
RED ELECTRICA	\$ 306,456.56
SUBTOTAL ESTIMACIÓN:	\$ 306,456.56
SUB TOTAL=	\$ 306,456.56
I.V.A AL 16 %=	\$ 49,033.05
TOTAL =	\$ 355,489.61

PENTAESPACIO, S.A. DE C.V.



ING. PEDRO AYON LUCAS
 CONTRATISTA

DIRECCION DE OBRAS, SERVICIOS PUBLICOS Y ECOLOGIA



ARQ. CESAR GUADALUPE MEDINA CONTRERAS
 SUPERVISOR



ING. JESÚS RAMÓN CONTRERAS SANDOVAL
 DIRECTOR DE OBRAS PUBLICAS MUNICIPALES

ANEXO-XIII

Fecha: 15/08/2023
Hoja:

CONTRATISTA:
PENTAESPACIO, S.A. DE C.V.
DOMICILIO: CALLE NEVADO DE COLIMA No. 6306, COL. LA CAMPIÑA, MAZATLAN,
SIN. C.P. 82136
R.F.C.
PES080418371

DEPENDENCIA:
H. AYUNTAMIENTO DE ESCUINAPA, SINALOA
DIRECCION DE OBRAS, SERVICIOS PUBLICOS Y ECOLOGIA

1 de 1

NÚMEROS GENERADORES

CONTRATO: ESC-DOSPE/FAISMUN/URB/2023-030 LOCALIDAD: ESCUINAPA ESTIMACIÓN: 01
MUNICIPIO: ESCUINAPA, SINALOA
DESCRIPCIÓN: REHABILITACION DE RED DE ALUMBRADO PUBLICO EN ACCESO AL CENTRO EDUCATIVO ANTONIO TOLEDO CORRO, ESCUINAPA, SINALOA

CLAVE	CONCEPTO	UNIDAD				LARGO	ANCHO	ALTO	RESULTADO	OBSERVACIONES
			EJE	TRAMO	PZAS					
RED ELECTRICA										
1	SUMINISTRO E INSTALACION DE CABLE NEUTRANEL 2+1=6 SUBTERRANEO, INCLUYE: MATERIAL, MANO DE OBRA, HERRAMIENTA, EQUIPO Y TODO LO NECESARIO PARA SU CORRECTA EJECUCION.	mL				59.91 101.42466 39.89			59.91 101.42466 39.89 201.22466	DEL POSTE 06 AL POSTE 09 DEL POSTE 14 AL POSTE 19 DEL POSTE 26 AL POSTE 28
3	SUMINISTRO E INSTALACION DE CONECTOR TOPE PONCHABLE 1/0, INCLUYE: MATERIAL, MANO DE OBRA, HERRAMIENTA, EQUIPO Y TODO LO NECESARIO PARA SU CORRECTA EJECUCION.					12.00 18.00 9.00			12.00 18.00 9.00 39.00	DEL POSTE 06 AL POSTE 09 DEL POSTE 14 AL POSTE 19 DEL POSTE 26 AL POSTE 28
5	SUMINISTRO E INSTALACION DE CINTA SCOTCH 23 VULCANIZABLE 3M, INCLUYE: MATERIAL, MANO DE OBRA, HERRAMIENTA, EQUIPO Y TODO LO NECESARIO PARA SU CORRECTA EJECUCION.	pza				2.00			2.00	
6	SUMINISTRO E INSTALACION DE CABLE SENCILLO THW #12 ROJO, INCLUYE: MATERIAL, MANO DE OBRA, HERRAMIENTA, EQUIPO Y TODO LO NECESARIO PARA SU CORRECTA EJECUCION.	mL				19.00 3.00		7.00 7.00	133.00 21.00 154.00	DEL POSTE 01 AL POSTE 19 DEL POSTE 26 AL POSTE 28
7	SUMINISTRO E INSTALACION DE CABLE SENCILLO THW #14 VERDE, INCLUYE: MATERIAL, MANO DE OBRA, HERRAMIENTA, EQUIPO Y TODO LO NECESARIO PARA SU CORRECTA EJECUCION.	mL				19.00 3.00		7.00 7.00	133.00 21.00 154.00	DEL POSTE 01 AL POSTE 19 DEL POSTE 26 AL POSTE 28
9	SUMINISTRO E INSTALACION DE LUMINARIA LED 100W ORION 120-277V, INCLUYE: MATERIAL, MANO DE OBRA, HERRAMIENTA, EQUIPO Y TODO LO NECESARIO PARA SU CORRECTA EJECUCION.	pza				32.00			32.00	DEL POSTE 01 AL POSTE 32
OBRA EXTRAORDINARIA										
OE-01	SUMINISTRO Y FABRICACION DE TAPA PARA REGISTRO DE 45x45cms A BASE DE ANGULAR DE 1 1/4"x1/8", ARMADO CON 3 VARILLA DE 3/8" DE Ø POR LADO Y COLADO CON CONCRETO DE F'c=200 KG/CM2 ACABADO PULIDO BROCHADO Y DOBLADOR EN EL PERIMETRO DEL ANGULAR, INCLUYE: MATERIALES, EQUIPO, HERRAMIENTA, MANO DE OBRA Y TODO LO NECESARIO PARA SU CORRECTA EJECUCION.	PZA				6.00 3.00			6.00 3.00 9.00	DEL POSTE 14 AL POSTE 19 DEL POSTE 26 AL POSTE 28
OE-02	SUMINISTRO Y COLOCACION DE CONTACTOR PARA ALUMBRADO DE 35 AMP, 600 V, 3 POLOS, MARCA SIEMENS, CAT 3RT1026-1A, INCLUYE: MATERIALES, EQUIPO, HERRAMIENTA, MANO DE OBRA Y TODO LO NECESARIO PARA SU CORRECTA EJECUCION.	PZA				1.00			1.00	MURETE DE MEDICION

PENTAESPACIO, S.A. DE C.V.

ING. PEDRO AYON LUCAS
Contratista

DIRECCION DE OBRAS, SERVICIOS PUBLICOS Y ECOLOGIA

ARQ. CESAR GUADALUPE MEDINA CONTRERAS
Supervisor



PENTA ESPACIO S.A. DE C.V.
CONSTRUCTORA

10 DE AGOSTO DEL 2023

ING. JESUS RAMON CONTRERAS SANDOVAL
DIR. DE OBRAS, SERVICIOS PUBLICOS Y ECOLOGIA.
Escuinapa, Sinaloa.

AUTORIZACION DE VOLUMENES EXCEDENTES DE OBRA DE ESTIMACION 01

Por medio de la presente, en referencia a los trabajos de la obra: **CONSTRUCCION REHABILITACION DE RED DE ALUMBRADO PUBLICO EN ACCESO A CENTRO EDUCATIVO ANTONIO TOLEDO CORRO, ESCUINAPA, SINALOA.** relativo al contrato No. **ESC-DOSPE/FAISMUN/URB/2023-030**, que nos fue adjudicada, estamos presentando para su revisión y/o autorización en su caso los volúmenes excedentes de obra, debido a la diferencia de cantidades de catalogo con la ejecución real de la obra, correspondientes a la **estimación 01**:

No	DESCRIPCION	UN.	CANTIDAD CATALOGO	CANTIDAD REAL	CANTIDAD EXCEDENTE
	RED ELECTRICA				
1.0	SUMINSTRO E INSTALACION DE CABLE NEUTRANEL 2+1=6 SUBTERRANEO, INCLUYE: MATERIAL, MANO DE OBRA, HERRAMIENTA, EQUIPO Y TODO LO NECESARIO PARA SU CORRECTA EJECUCION.	mL	200.0000	201.22	1.22
6.0	SUMINSTRO E INSTALACION DE CABLE SENCILLO THW #12 ROJO, INLCUYE: MATERIAL, MANO DE OBRA, HERRAMIENTA, EQUIPO Y TODO LO NECESARIO PARA SU CORRECTA EJECUCION.	mL	150.00	154.00	4.00
7.0	SUMINSTRO E INSTALACION DE CABLE SENCILLO THW #14 ROJO, INLCUYE: MATERIAL, MANO DE OBRA, HERRAMIENTA, EQUIPO Y TODO LO NECESARIO PARA SU CORRECTA EJECUCION.	mL	150.00	154.00	4.00

Sin más por el momento y agradeciendo la atención a la presente me despido de usted enviándole un cordial saludo.

ATENTAMENTE

ING. PEDRO AYON LUCAS
REPRESENTANTE LEGAL



RFC: PES080418371 DOM: CALLE NEVADO DE COLIMA NO. 6306 COL. LA
CAMPIÑA DELEGACION MAZATLAN C.P. 82136, MAZATLAN, SINALOA.
CORREO: pentaespacio@hotmail.com



PENTA ESPACIO S.A. DE C.V.
CONSTRUCTORA

10 DE AGOSTO DEL 2023

ING. JESUS RAMON CONTRERAS SANDOVAL
DIR. DE OBRAS, SERVICIOS PUBLICOS Y ECOLOGIA.
Escuinapa, Sinaloa.

**REVISION Y AUTORIZACION DE PRECIOS UNITARIOS DE OBRA
EXTRAORDINARIA FUERA DE CATALOGO**

Por medio de la presente, en referencia a los trabajos de la obra: **CONSTRUCCION REHABILITACION DE RED DE ALUMBRADO PUBLICO EN ACCESO A CENTRO EDUCATIVO ANTONIO TOLEDO CORRO, ESCUINAPA, SINALOA.** relativo al contrato No. **ESC-DOSPE/FAISMUN/URB/2023-030**, que nos fue adjudicada, estamos presentando para su revisión y/o autorización en su caso los precios unitarios de obra extraordinaria fuera de catalogo de la siguiente tabla:

No	DESCRIPCION	UN.	CANTIDAD	PRECIO UNITARIO	IMPORTE
OE-01	OBRA EXTRAORDINARIA SUMINISTRO Y FABRICACION DE TAPA PARA REGISTRO DE 45x45cms A BASE DE ANGULAR DE 1 1/4"x1/8", ARMADO CON 3 VARILLA DE 3/8" DE Ø POR LADO Y COLADO CON CONCRETO DE F'c=200 KG/CM2 ACABADO PULIDO BROCHADO Y DOBLADOR EN EL PERIMETRO DEL ANGULAR, INCLUYE: MATERIALES, EQUIPO, HERRAMIENTA, MANO DE OBRA Y TODO LO NECESARIO PARA SU CORRECTA EJECUCION.	PZA	9.00	\$ 942.30	\$ 8,480.70
OE-02	SUMINISTRO Y COLOCACION DE CONTACTOR PARA ALUMBRADO DE 35 AMP, 600 V, 3 POLOS, MARCA SIEMENS, CAT 3RT1026-1A, INCLUYE: MATERIALES, EQUIPO, HERRAMIENTA, MANO DE OBRA Y TODO LO NECESARIO PARA SU CORRECTA EJECUCION.	PZA	1.00	\$4,304.98	\$ 4,348.70
				SUB-TOTAL	\$12,785.68
				16% I.V.A.	\$ 2,045.71
				TOTAL	\$14,831.39

Sin más por el momento y agradeciendo la atención a la presente me despido de usted enviándole un cordial saludo.

ATENTAMENTE

ING. PEDRO AYON LUCAS
REPRESENTANTE LEGAL



RFC: PES080418371 DOM: CALLE NEVADO DE COLIMA NO. 6306 COL. LA
CAMPIÑA DELEGACION MAZATLAN C.P. 82136, MAZATLAN, SINALOA.
CORREO: pentaespacio@hotmail.com



PENTA ESPACIO S.A. DE C.V.
CONSTRUCTORA

H. AYUNTAMIENTO DE ESCUINAPA

DIRECCION DE OBRAS, SERVICIOS PUBLICOS Y ECOLOGIA
ESC-DOSPE/FAISMUN/URB/2023-030

FECHA: 19/Jul/2023
FECHA DE INICIO: 24/Jul/2023
FECHA DE TERMINO: 22/Ago/2023
DURACION: 30 dias naturales

OBRA: REHABILITACION DE RED DE ALUMBRADO PUBLICO EN ACCESO A CENTRO EDUCATIVO ANTONIO TOLEDO CORRO, ESCUINAPA, SINALOA."

Presupuesto de Conceptos de Obra Extraordinaria Fuera de Catalogo

Clave	Descripción	Unidad	Cantidad	Precio unitario	Total
OBRA EXTRAORDINARIA FUERA DE CATALOGO					
OE-01	SUMINISTRO Y FABRICACION DE TAPA PARA REGISTRO DE 45x45cms A BASE DE ANGULAR DE 1 1/4"x1/8" ARMADO CON 3 VARILLA DE ALAMBRON POR LADO Y COLADO CON CONCRETO DE F'c=2000 KG/CM2 ACABADO PULIDO BROCHADO Y DOBLADOR EN EL PERIMETRO DEL ANGULAR, INCLUYE: MATERIALES, EQUIPO, HERRAMIENTA, MANO DE OBRA Y TODO LO NECESARIO PARA SU CORRECTA EJECUCION. Precio unitario: ** NOVECIENTOS CUARENTA Y DOS PESOS 30/100 M.N. **	PZA	9.00	\$ 942.30	\$ 8,480.70
OE-02	SUMINISTRO Y COLOCACION DE CONTACTOR SCHNEIDER LC1D25, BOBINA 220V, 3P, 50/60 Hz, 11 KV/400V, 15HP/480V, 25 AMP., INCLUYE: MATERIALES, EQUIPO, HERRAMIENTA, MANO DE OBRA Y TODO LO NECESARIO PARA SU CORRECTA EJECUCION. Precio unitario: ** CUATRO MIL TRESCIENTOS CUATRO PESOS 98/100 M.N. **	PZA	1.00	\$ 4,304.98	\$ 4,304.98
Total de OBRA EXTRAORDINARIA FUERA DE CATALOGO					\$ 12,785.68
** DOCE MIL SETECIENTOS OCHENTA Y CINCO PESOS 68/100 M.N. **					
Subtotal de Presupuesto					\$ 12,785.68
** DOCE MIL SETECIENTOS OCHENTA Y CINCO PESOS 68/100 M.N. **					
				16% I.V.A.	\$ 2,045.71
				Total	\$ 14,831.39
** CATORCE MIL OCHOCIENTOS TREINTA Y UN PESOS 39/100 M.N. **					



ING. PEDRO AYON LUCAS
REPRESENTANTE LEGAL

V.B 

CONTRATISTA:
PENTAESPACIO, S.A. DE C.V.
 DOMICILIO: CALLE NEVADO DE COLIMA No. 6306, COL. LA CAMPIÑA,
 MAZATLAN, SIN. C.P. 82136
 R.F.C.
 PES080418371

DEPENDENCIA:
H. AYUNTAMIENTO DE ESCUINAPA, SINALOA
DIRECCION DE OBRAS, SERVICIOS PUBLICOS Y ECOLOGIA

FOTOGRAFÍAS

CONTRATO:	ESC-DOSPE/FAISMUN/URB/2023-030	LOCALIDAD:	ESCUINAPA	ESTIMACIÓN:	01
DESCRIPCIÓN:	REHABILITACION DE RED DE ALUMBRADO PUBLICO EN ACCESO AL CENTRO EDUCATIVO ANTONIO TOLEDO CORRO, ESCUINAPA, SINALOA				

CLAVE	(Descripción del concepto)
	SUMINISTRO E INSTALACION DE CABLE NEUTRANEL 2+1=6 SUBTERRANEO, INCLUYE: MATERIAL, MANO DE OBRA,



SUMINISTRO E INSTALACION DE CONECTOR TOPE PONCHABLE 1/0, INLCUYE: MATERIAL, MANO DE OBRA,



Elaboró
PENTAESPACIO, S.A. DE C.V.

ING. PEDRO AYÓN LUCAS
 CONTRATISTA



Autorizó

ARQ. CESAR GUADALUPE MEDINA CONTRERAS
 SUPERVISOR

CONTRATISTA:
PENTAESPACIO, S.A. DE C.V.
DOMICILIO: CALLE NEVADO DE COLIMA No. 6306, COL. LA CAMPIÑA,
MAZATLAN, SIN. C.P. 82136
R.F.C.
PES080418371

DEPENDENCIA:
H. AYUNTAMIENTO DE ESCUINAPA, SINALOA
DIRECCION DE OBRAS, SERVICIOS PUBLICOS Y ECOLOGIA

FOTOGRAFÍAS

CONTRATO:	ESC-DOSPE/FAISMUN/URB/2023-030	LOCALIDAD:	ESCUINAPA	ESTIMACIÓN:	01
DESCRIPCIÓN:	REHABILITACION DE RED DE ALUMBRADO PUBLICO EN ACCESO AL CENTRO EDUCATIVO ANTONIO TOLEDO CORRO, ESCUINAPA, SINALOA				
CLAVE	(Descripción del concepto)				
	SUMINSTRO E INSTALACION DE CABLE SENCILLO THW #12 ROJO, INLCUYE:MATERIAL, MANO DE OBRA, HERRAMIENTA,				
	SUMINISTRO E INSTALACION DE CABLE SENCILLO THW #14 VERDE, INCLUYE: MATERIAL, MANO DE OBRA,				



SUMINISTRO E INSTALACION DE LUMINARIA LED 100W ORION 120-277V, INCLUYE: MATERIAL, MANO DE OBRA,

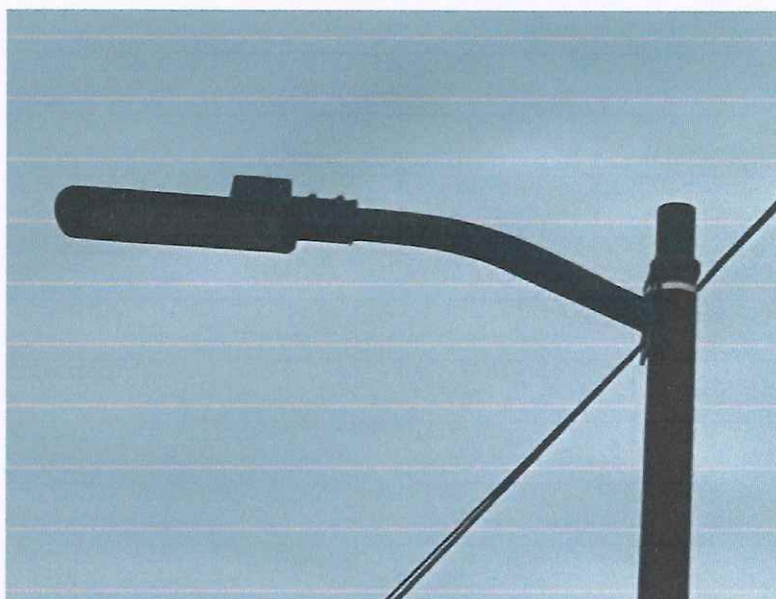

Elaboró
PENTAESPACIO, S.A. DE C.V.
[Signature]
ING. PEDRO AYON LUCAS
CONTRATISTA

Autorizó
[Signature]
ARQ. CESAR GUADALUPE MEDINA CONTRERAS
SUPERVISOR

CONTRATISTA:
PENTAESPACIO, S.A. DE C.V.
DOMICILIO: CALLE NEVADO DE COLIMA No. 6306, COL. LA CAMPIÑA,
MAZATLAN, SIN. C.P. 82136
R.F.C.
PES080418371

DEPENDENCIA:
H. AYUNTAMIENTO DE ESCUINAPA, SINALOA
DIRECCION DE OBRAS, SERVICIOS PUBLICOS Y ECOLOGIA

FOTOGRAFÍAS

				ESTIMACIÓN:	01
CONTRATO:	ESC-DOSPE/FAISMUN/URB/2023-030	LOCALIDAD:	ESCUINAPA	MUNICIPIO:	ESCUINAPA, SINALOA
DESCRIPCIÓN:	REHABILITACION DE RED DE ALUMBRADO PUBLICO EN ACCESO AL CENTRO EDUCATIVO ANTONIO TOLEDO CORRO, ESCUINAPA, SINALOA				
CLAVE	(Descripción del concepto)				
	SUMINISTRO Y FABRICACION DE TAPA PARA REGISTRO DE 45x45cms A BASE DE ANGULAR DE 1 1/4"x1/8", ARMADO CON				



SUMINISTRO Y COLOCACION DE CONTACTOR PARA ALUMBRADO DE 35 AMP, 600 V, 3 POLOS, MARCA SIEMENS, CAT

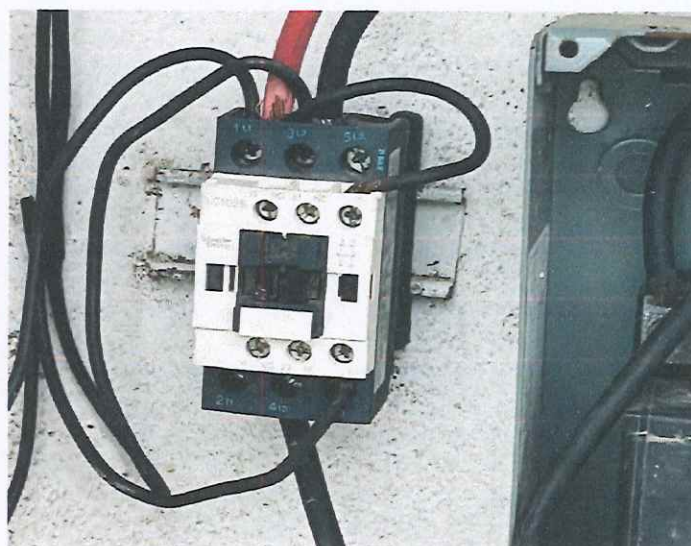
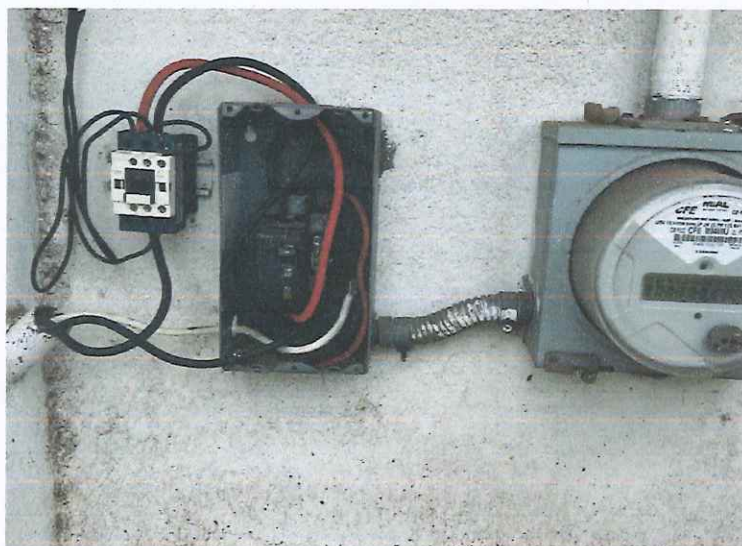

Elaboró
PENTAESPACIO, S.A. DE C.V.
[Signature]
ING. PEDRO AYON LUCAS
CONTRATISTA

Autorizó
[Signature]
ARQ. CESAR GUADALUPE MEDINA CONTRERAS
SUPERVISOR

CONTRATISTA:
PENTAESPACIO, S.A. DE C.V.
DOMICILIO: CALLE NEVADO DE COLIMA No. 6306, COL. LA CAMPIÑA,
 MAZATLAN, SIN. C.P. 82136
R.F.C.
 PES080418371

DEPENDENCIA:
 H. AYUNTAMIENTO DE ESCUINAPA, SINALOA
 DIRECCION DE OBRAS, SERVICIOS PUBLICOS Y ECOLOGIA

CROQUIS

CONTRATO:	ESC-DOSPE/FAISMUN/URB/2023-030	LOCALIDAD:	ESCUINAPA	ESTIMACIÓN:	01N
DESCRIPCIÓN:	REHABILITACION DE RED DE ALUMBRADO PUBLICO EN ACCESO AL CENTRO EDUCATIVO ANTONIO TOLEDO CORRO, ESCUINAPA, SINALOA				
MUNICIPIO:	ESCUINAPA, SINALOA				

CLAVE	(Descripción del concepto)
-------	----------------------------

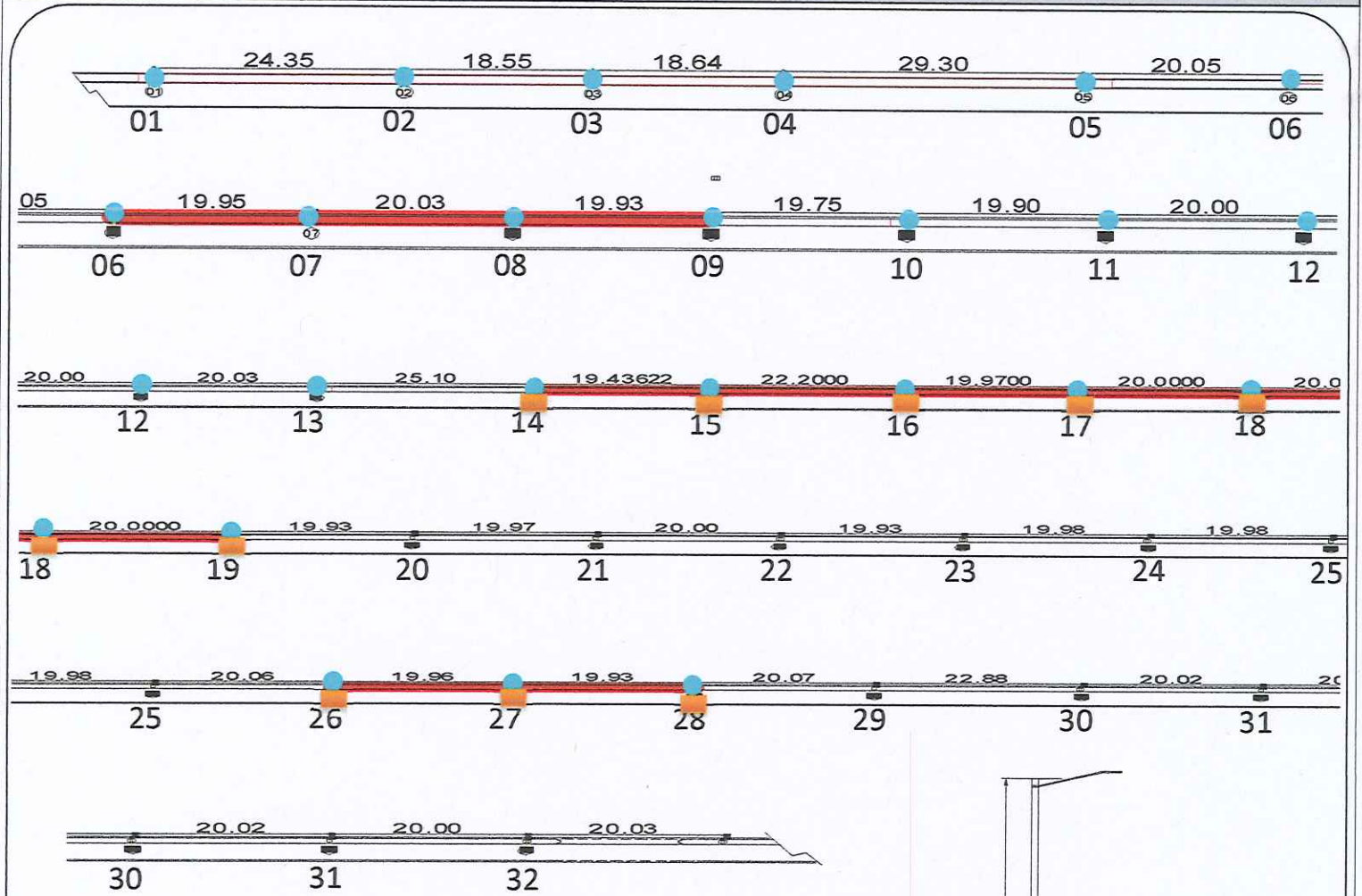

SIMBOLOGIA

- CABLE 2+1 CAL 6
- SUM. E INST. DE CABLE SENCILLO N° 12 Y N° 14
- SUM. Y FAB. DE TAPA PARA REGISTRO DE 45x45cms

Elaboró

 PENTAESPACIO, S.A. DE C.V.
 CONTRATISTA

Autorizó

 ARQ. CESAR GUADALUPE MEDINA CONTRERAS
 SUPERVISOR