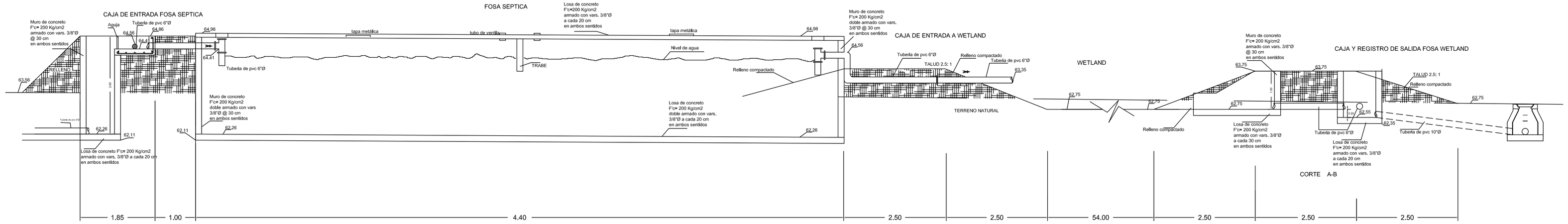

NOTA: ver plano de detalles

CORTE LONGITUDINAL (sistema de saneamiento)

Macrolocalizacion

Municipio de Sinaloa, Estado de Sinaloa.

NORTE

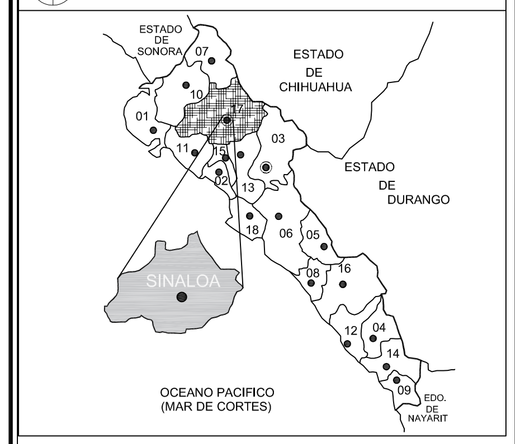

Microlocalizacion

Loc. El Coyote, Municipio de Sinaloa, Estado de Sinaloa.

NORTE

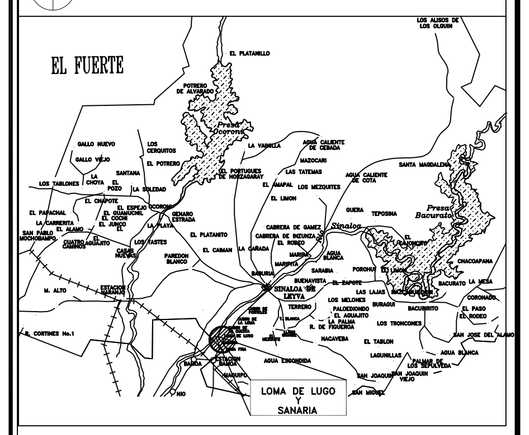

H. AYUNTAMIENTO DE SINALOA

JUNTA MUNICIPAL DE AGUA POTABLE Y ALCANTARILLADO DE SINALOA.

Gerente General: C. Guadalupe Castro Quiñonez

Presidenta Municipal: Lic. María Beatriz León Rubio

Gerente Técnico: Ing. Ricardo Sánchez León

Contenido: Corte General - Sistema de Saneamiento Tipo "Wetland"

Localizacion: Cabrera de Bones y Olivos

Municipio: Sinaloa de Leyva

Escala: LA INDICADA

No. de plano: 06

Fecha: Enero 2021