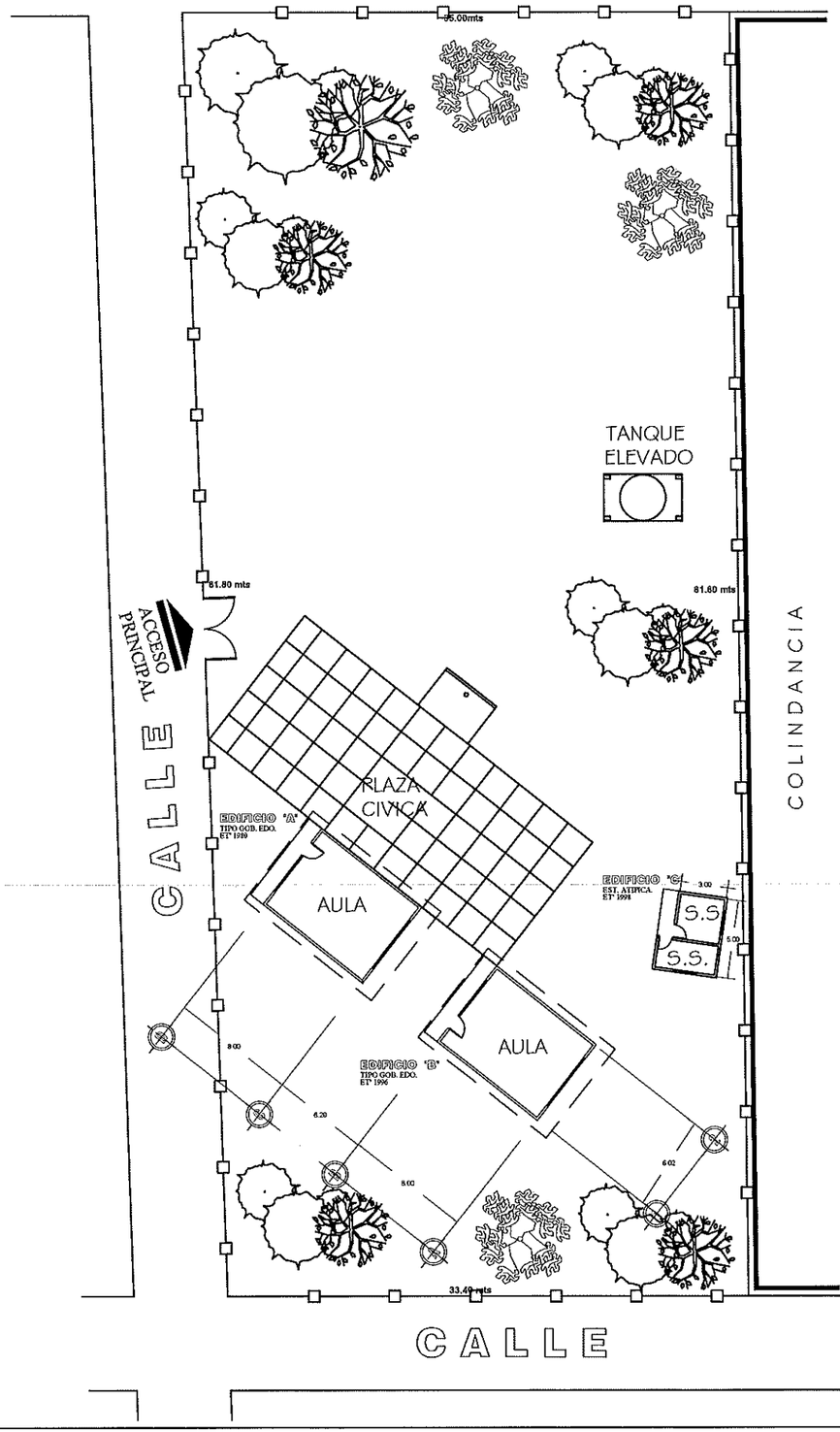

ETAPA 2026:
PAGOS, TRAMITES Y DICTAMENES ANTE CFE.

INSTITUTO SINALOENSE DE LA INFRAESTRUCTURA
FISICA EDUCATIVA
Dirección de Planeación y Programación

Proyecto Autorizado de la Obra No. 250170
PGO. No. 25101 por el Departamento de Proyectos y Certificación.

Fecha y Firma de autorización

DIRECTOR GENERAL:
ARQ. HUGO ECHAVE MENESES
DIRECTOR DE INFRAESTRUCTURA:
ING. JOAQUIN O. MURRIETA CASTRO
DIRECTOR DE PLANEACION:
ARQ. CINDY M. ROSALES ORNELAS

SINALOA
GOBIERNO DEL ESTADO

ISIFE INSTITUTO SINALOENSE DE LA INFRAESTRUCTURA FÍSICA EDUCATIVA

NOMBRE DE PLANTEL:
PRIM. GABRIEL RAMOS MILLAN
UBICACIÓN:
LOC. RINCON DEL VERDE, ESCUINAPA, SINALOA.
CCT:
25DPR0144B

JEFE DE PROYECTOS:
ARQ. ELSA BARRAZA SALAZAR.
ELABORÓ:
ELABORACIÓN:
MODIFICACIÓN:
PROYECTO:
PLANOS:
PLANO DE CONJUNTO

CO–01
S/ESC

ARCHIVO: DIRECCION DE PLANEACION Y PROGRAMACION
RETENCION: DOS AÑOS
VERSION: 02

ESTOS PLANOS SON PROPIEDAD DE LA SECRETARIA DE EDUCACION PUBLICA Y CULTURA (SEPyC).

RDPP–01.03

INSTITUTO SINALOENSE DE LA INFRAESTRUCTURA FÍSICA EDUCATIVA
DIRECCIÓN DE PLANEACIÓN Y PROGRAMACIÓN
DEPARTAMENTO DE COSTOS

PAGOS, TRAMITES Y DICTAMENES ANTE CFE EN PRIMARIA LIC. GABRIEL RAMOS MILLAN, UBICADA EN RINCON DEL VERDE, MPIO. DE ESCUINAPA, ESTADO DE SINALOA. CCT: 25DPR0144B

Núm de presupuesto: PLO6095
Fecha de propuesta: 04/may./2026
Página: 1/1

Presupuesto

Clave	Descripción	Unidad	Cantidad	Precio unitario	Total
	TRAMITES ANTE CFE				**55,000.00**
	SUBTOTAL DEL PRESUPUESTO				**55,000.00**
	IVA (16.00%)				**8,800.00**
	IMPORTE TOTAL DEL PRESUPUESTO				**63,800.00**

ELABORO: ARQ. ERENDIRA MARTINEZ CORRAL
DEPTO DE COSTOS

ING. ADOLFO GABANILLAS CHAVEZ
JEFE DEL DEPTO. DE COSTOS

INSTITUTO SINALOENSE DE LA INFRAESTRUCTURA FÍSICA EDUCATIVA
DIRECCIÓN DE PLANEACIÓN Y PROGRAMACIÓN
DEPARTAMENTO DE COSTOS

PAGOS, TRAMITES Y DICTAMENES ANTE CFE EN PRIMARIA LIC. GABRIEL RAMOS MILLAN, UBICADA EN RINCON DEL VERDE, MPIO. DE ESCUINAPA, ESTADO DE SINALOA. CCT: 25DPR0144B

Núm de presupuesto: PLO6095
Fecha de propuesta: 04/may./2026
Página: **1/1**

Presupuesto

Clave	Descripción	Unidad	Cantidad
	TRAMITES ANTE CFE		
	TRAMITES ANTE CFE		
CFE.AUMG	TRAMITES Y GESTORIA ANTE CFE PARA AUMENTO DE CARGA	SERV	1.00
VERIFI	VERIFICACION DE INSTALACIONES ELECTRICAS POR UNIDAD CERTIFICADA	SERV	1.00
	IMPORTE DE TRAMITES ANTE CFE		
	IMPORTE DE TRAMITES ANTE CFE		
	SUBTOTAL DEL PRESUPUESTO		
	IVA (16.00%)		
	IMPORTE TOTAL DEL PRESUPUESTO		

ELABORO: ARQ. ERENDIRA MARTINEZ CORRAL
DEPTO DE COSTOS

ING. ADOLFO CABANILLAS CHAVEZ
JEFE DEL DEPTO. DE COSTOS

INSTITUTO SINALOENSE DE LA INFRAESTRUCTURA FÍSICA EDUCATIVA
DIRECCIÓN DE PLANEACIÓN Y PROGRAMACIÓN
DEPARTAMENTO DE COSTOS

PAGOS, TRAMITES Y DICTAMENES ANTE CFE EN PRIMARIA MARCELINO VELAZQUEZ CALLEROS, UBICADA EN CAIMANERO, MPIO. DE GUASAVE, ESTADO DE SINALOA. CCT: 25EPR0300B

Núm de presupuesto: PLO6096
Fecha de propuesta: 04/may./2026
Página: 1/1

Presupuesto

Clave	Descripción	Unidad	Cantidad	Precio unitario	Total
	TRAMITES ANTE CFE				**55,000.00**
	SUBTOTAL DEL PRESUPUESTO				**55,000.00**
	IVA (16.00%)				**8,800.00**
	IMPORTE TOTAL DEL PRESUPUESTO				**63,800.00**

ELABORÓ: ARQ. ERENDIRA MARTINEZ CORRAL
DEPTO DE COSTOS

ING. ADOLFO CABANILLAS CHAVEZ
JEFE DEL DEPTO. DE COSTOS

INSTITUTO SINALOENSE DE LA INFRAESTRUCTURA FÍSICA EDUCATIVA
DIRECCIÓN DE PLANEACIÓN Y PROGRAMACIÓN
DEPARTAMENTO DE COSTOS

PAGOS, TRAMITES Y DICTAMENES ANTE CFE EN PRIMARIA MARCELINO VELAZQUEZ CALLEROS, UBICADA EN CAIMANERO, MPIO. DE GUASAVE, ESTADO DE SINALOA. CCT: 25EPR0300B

Núm de presupuesto: PLO6096
Fecha de propuesta: 04/may./2026
Página: **1/1**

Presupuesto

Clave	Descripción	Unidad	Cantidad
	TRAMITES ANTE CFE		
	TRAMITES ANTE CFE		
CFE.AUMG	TRAMITES Y GESTORIA ANTE CFE PARA AUMENTO DE CARGA	SERV	1.00
VERIFI	VERIFICACION DE INSTALACIONES ELECTRICAS POR UNIDAD CERTIFICADA	SERV	1.00
	IMPORTE DE TRAMITES ANTE CFE		
	IMPORTE DE TRAMITES ANTE CFE		
	SUBTOTAL DEL PRESUPUESTO		
	IVA (16.00%)		
	IMPORTE TOTAL DEL PRESUPUESTO		

ELABORO: ARQ. ERENDIRA MARTINEZ CORRAL
DEPTO DE COSTOS

ING. ADOLFO CABANILLAS CHAVEZ
JEFE DEL DEPTO. DE COSTOS

ETAPA 2026:
PAGOS, TRAMITES Y DICTAMENES ANTE CFE.

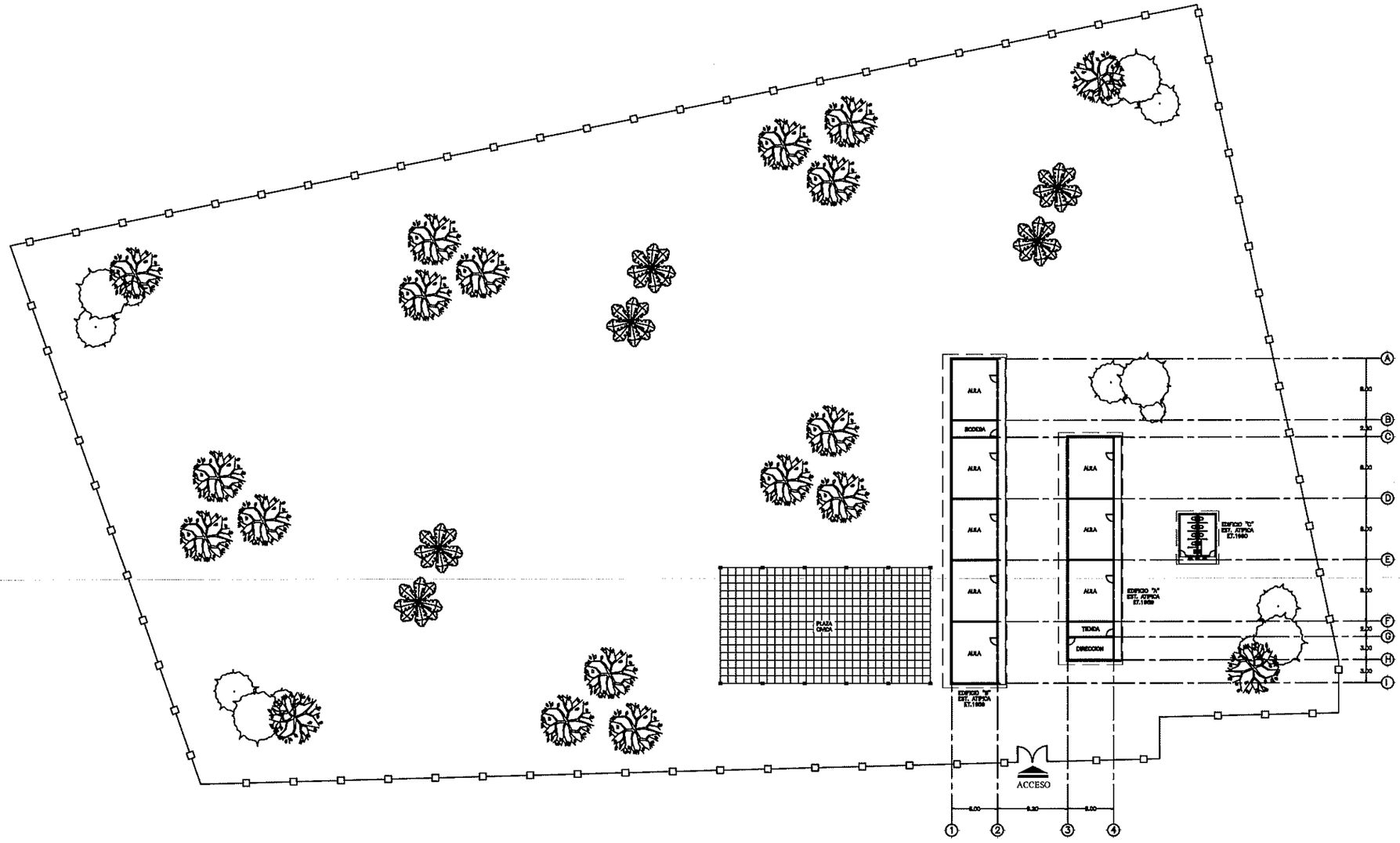

INSTITUTO SINALOENSE DE LA INFRAESTRUCTURA
FISICA EDUCATIVA
Dirección de Planeación y Programación

Proyecto Autorizado de la Obra No. 250687
PGO. No. 25101 por el Departamento de Proyectos y Certificación.

Fecha y Firma de autorización

DIRECTOR GENERAL:
ARQ. HUGO ECHAVE MENESES
DIRECTOR DE INFRAESTRUCTURA:
ING. JOAQUIN O. MURRIETA CASTRO
DIRECTOR DE PLANEACION:
ARQ. CINDY M. ROSALES ORNELAS

SINALOA
GOBIERNO DEL ESTADO

ISIFE INSTITUTO SINALOENSE DE LA INFRAESTRUCTURA FÍSICA EDUCATIVA

NOMBRE DE PLANTEL:
MARCELINO VELÁZQUEZ CALLEROS
UBICACIÓN: CAIMANERO, GUASAVE
CCT: 25EPR0300B

JEFE DE PROYECTOS:
ARQ. ELSA A. BARRAZA SALAZAR
ELABORÓ:
ARQ. GUADALUPE RAMOS AVILES
ELABORACIÓN: MODIFICACIÓN: 2021

PROYECTO:
PLANOS:
PLANO DE CONJUNTO

CO–01
01 | 01

RDPP–01.03

ARCHIVO: DIRECCION DE PLANEACION Y PROGRAMACION
RETENCION: DOS AÑOS
VERSION: 02